

# PRIMERA SERIE

## DE

# ANDALUCÍA

Cuaderno n.º 13 - LINARES

A. MARTÍN  
EDITOR  
BARCELONA

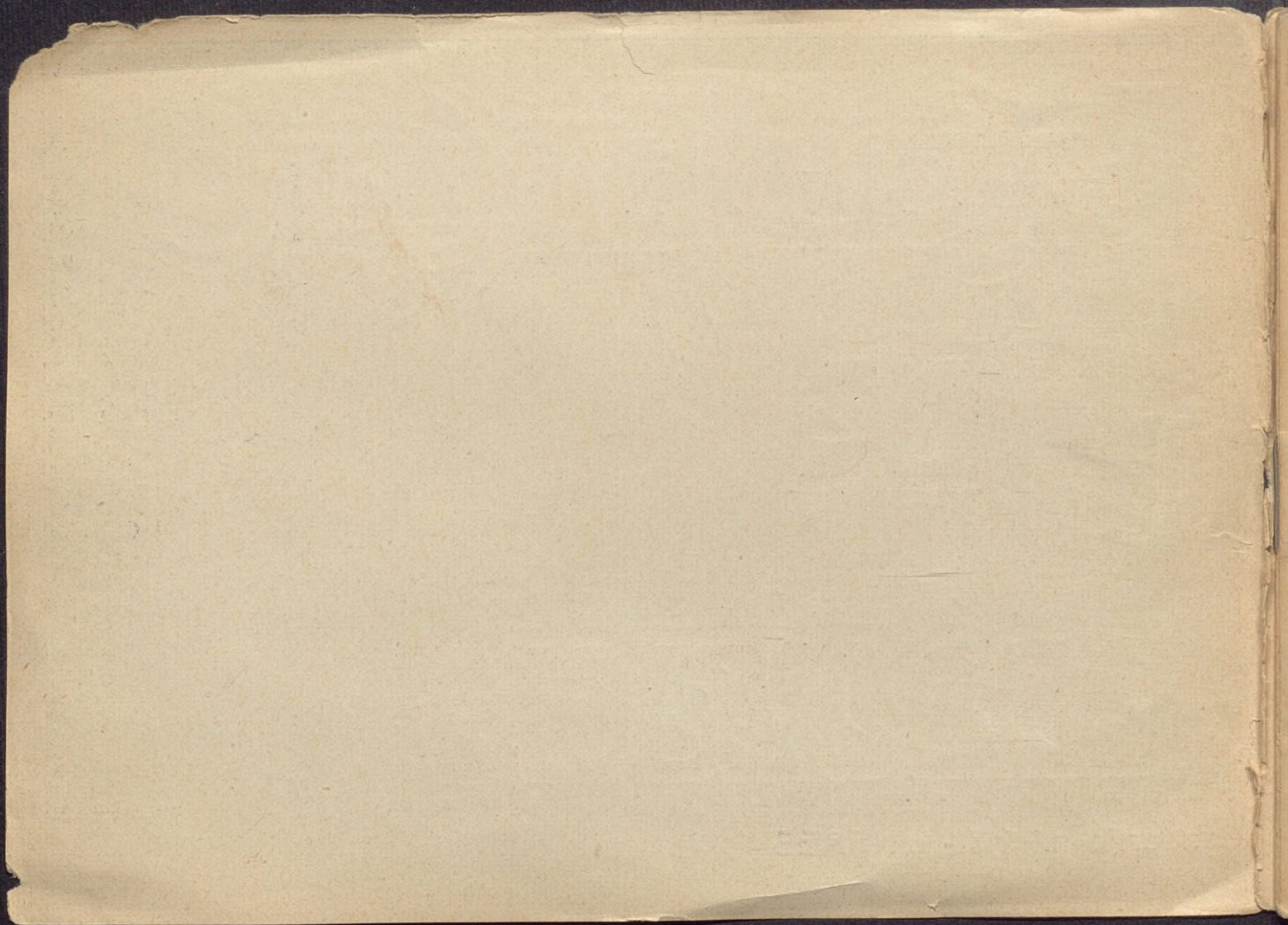

ESCALA EN KILOMETROS

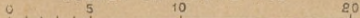

**Signos convencionales**  
 ● Capital de Provincia.  
 ○ Cabeza de Partido.  
 ○ Ayuntamiento.  
 - - - Límite de provincia.  
 - - - " " partido.  
 — Ferrocarril.  
 — Carretera.

# PARTIDO DE LINARES

(PROVINCIA DE JAEN)

Bonet. PA/206

R 116490

## PARTIDO JUDICIAL DE LINARES



Corresponde a la provincia de Jaén, hallándose limitado por el O., N. y E. por el partido de La Carolina, y al E. y S. y parte del Oeste por el de Baeza, del cual fué segregado.

Comprende solamente el Ayuntamiento de Linares con su agregado Tobaruela, cortijos y casas de mineros, con una población total de 37,039 habitantes de hecho y 36,287 almas de derecho, según el censo efectuado en 1910.

De lo expuesto se deduce la poca extensión territorial del partido que nos ocupa, por hallarse reducido a un solo término municipal.

Confina éste, por el N. con el de Guarroman y Carbonero; tiene al E. el de Vilches, que

dependen del partido de La Carolina; al Sur se encuentran los de Ibris, Lupión y Torre-Blasco Pedro, que pertenecen al de Baeza, y al O. los de Jabalquinto, de este último partido y Bailén, que corresponde al de La Carolina, en la misma provincia.

Por el NE. y E. discurre el río Guadarrizas, procedente de Aldeaquemada, en Sierra Morena, el cual, después de separar los términos de Linares y Vilches, se une con el Guadalén, desembocando luego en el Guadalimar. Este último río cruza en dirección SO., dividiendo nuestro término de los de Ibros, Lupión y Torre-Blasco Pedro, internándose en el partido de Baeza para dirigirse hacia el Guadal-

quivir, en el cual desagua por su margen derecha, finiendo más abajo el curso del pequeño Guadiel, que pasa por el N. y O. desde el término de Guarroman hacia el de Bailén, anteriormente mencionados.

Sus principales producciones consisten en aceite y cereales, pero su justificado renombre proviene de las importantísimas minas de plomo que se encuentran en este distrito, y de las cuales nos ocupamos más adelante.

Por el E. desde la estación de Vadollano hacia la de Baeza, pasa el ferrocarril de Madrid a Córdoba y Sevilla, con el cual empalma en la primera la línea de Vadollano a Linares con 9 kilómetros de desarrollo.

De Linares arrancan la línea que se dirige a Almería, la cual cruza con la de Madrid a Sevilla en la estación de Baeza a los 19 kilómetros, y el ferrocarril de Linares a Jaén y Puente Genil, que a los 22 kilómetros atraviesa en la estación de Espeluy la nombrada línea de Sevilla.

Existen además el ferrocarril de Linares a La Carolina, con estaciones en Los Salidos, Mina Rica, Collado, Guarroman y Carboneros, llegando a La Carolina a los 29 kilómetros; y el ramal de la Tortilla.

La ciudad de Linares se halla también unida mediante carretera, con Bailén, por donde pasa la general de Madrid a Córdoba y Sevilla y con Baeza y Ubeda.

Este distrito y el inmediato de La Carolina se distinguen principalmente por sus importantísimos criaderos de plomo.

En Linares y términos colindantes existen más de 50 filones de galena que, aparte de unos pocos que penetran en las pizarras, en su mayoría asoman en el granito cubierto por una faja de arenisca roja al N., a la cual nunca atraviesan. Horizontal y verticalmente presentan estrecheces y ensanches y las metalizaciones se acumulan en bolsadas, con diferentes espesores, cuyo promedio puede calcularse de 60 a 80 centímetros.

La galena va acompañada de diversas substancias como los carbonatos de plomo, pirita, cuarzo, baritina, espato calizo, arcillas ferruginosas y óxido de hierro.

Desde el punto de vista industrial, los minerales de Linares pueden clasificarse en cuatro grupos, a saber: galenas puras y hojosas que contienen un 85 por 100 de metal; mineral de fundición, con el 75 por 100 de ley; tierras de ley muy variable, y últimamente el mineral de los vaciaderos, que aproximadamente tienen un 7 por 100 aceptable.

Como término medio, la plata que contienen estos minerales, puede calcularse en 18'91 gramos por quintal métrico; pero no aparece normalmente, de suerte que figuran entre las menos argentíferas de España, las galenas de Linares. Los filones son muy numerosos, debiendo señalarse entre los más importantes los siguientes grupos:

1.º, San Miguel, Carmen, Coto de la Luz y Palazuelos.

2.º, Socorro, San José y Encarnación.

3.º, Arrayanes, que es el más constante y rico, ha sido reconocido en 12 kilómetros hasta la profundidad de 300 metros, siendo de 0'75 su potencia media; pasa de un metro en determinados sitios, habiendo alcanzado 1'30 entre los pisos 7.º y 8.º y 3'30 entre el 9.º y 14.º.

El 4.º y 5.º, que se encuentran muy próximos, abarcan las minas de La Tortilla, Los Quinientos, Pozo Ancho y La Cruz.

6.º, Los Alamillos.

7.º, Los Salidos y Cañada Hincosa.

El 8.º y 9.º comprenden las minas de Las Angustias, Esperanza, Berenguela, Linarejos y Trinidad.

Los criaderos de Linares, si bien eran conocidos desde antiguos tiempos, han sido objeto de grandes explotaciones desde el siglo xviii y con mayor actividad desde mediados del siglo xix, siendo esto la causa del gran desarrollo que aquella ciudad ha ido alcanzando,

hasta constituir por sí sola un partido judicial.

Antes del año 1748, la facultad de explotar aquellas minas era libre, mediante el pago al Estado del 10 por 100 de los minerales obtenidos, y si hacían la fundición por su cuenta, el 5 por 100 de los plomos. El cobro de este derecho del Estado, se arrendaba por

un determinado número de años, hasta que en 1.º de Agosto de 1748 la Hacienda lo administró directamente, comenzando entonces una nueva era en la explotación, que duró hasta el año 1825 en que se decretó libre, reservándose empero la Hacienda la administración de la mina de Arrayanes.



LINARES. — VISTA PARCIAL



Desde las inmediaciones de la plaza de San Francisco, puede observarse el buen aspecto que ofrece la moderna población.

THE GREAT WESTERN

LINARES. — CASAS CONSISTORIALES



Edificio construido expreso, cuyo frontis se destaca en la plaza de la Constitución.

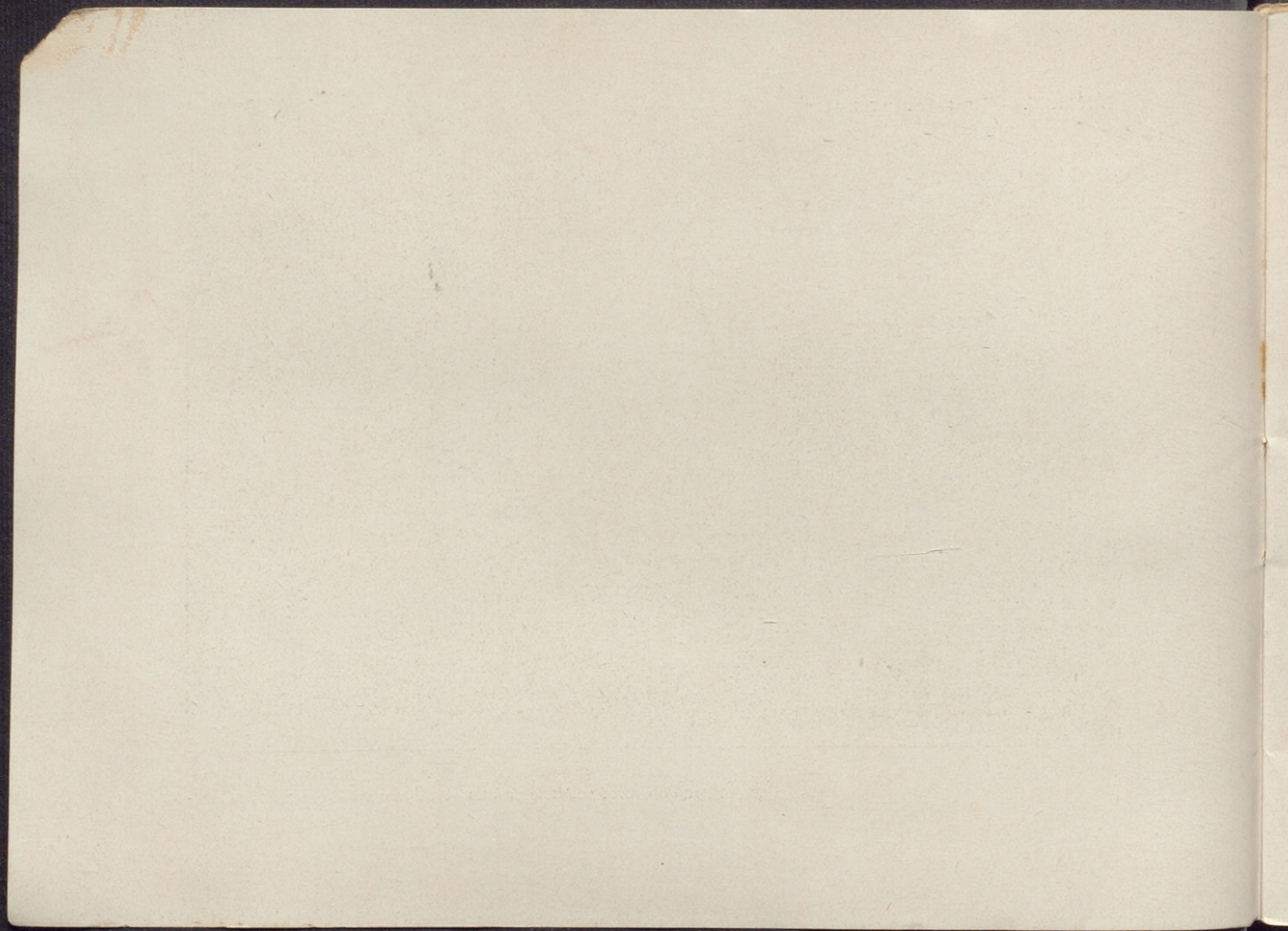

LINARES. — PASEO DE SANTA MARGARITA



Con su bien dispuesto arbolado y buena urbanización, descuella entre los sitios públicos más frecuentados de la Ciudad.

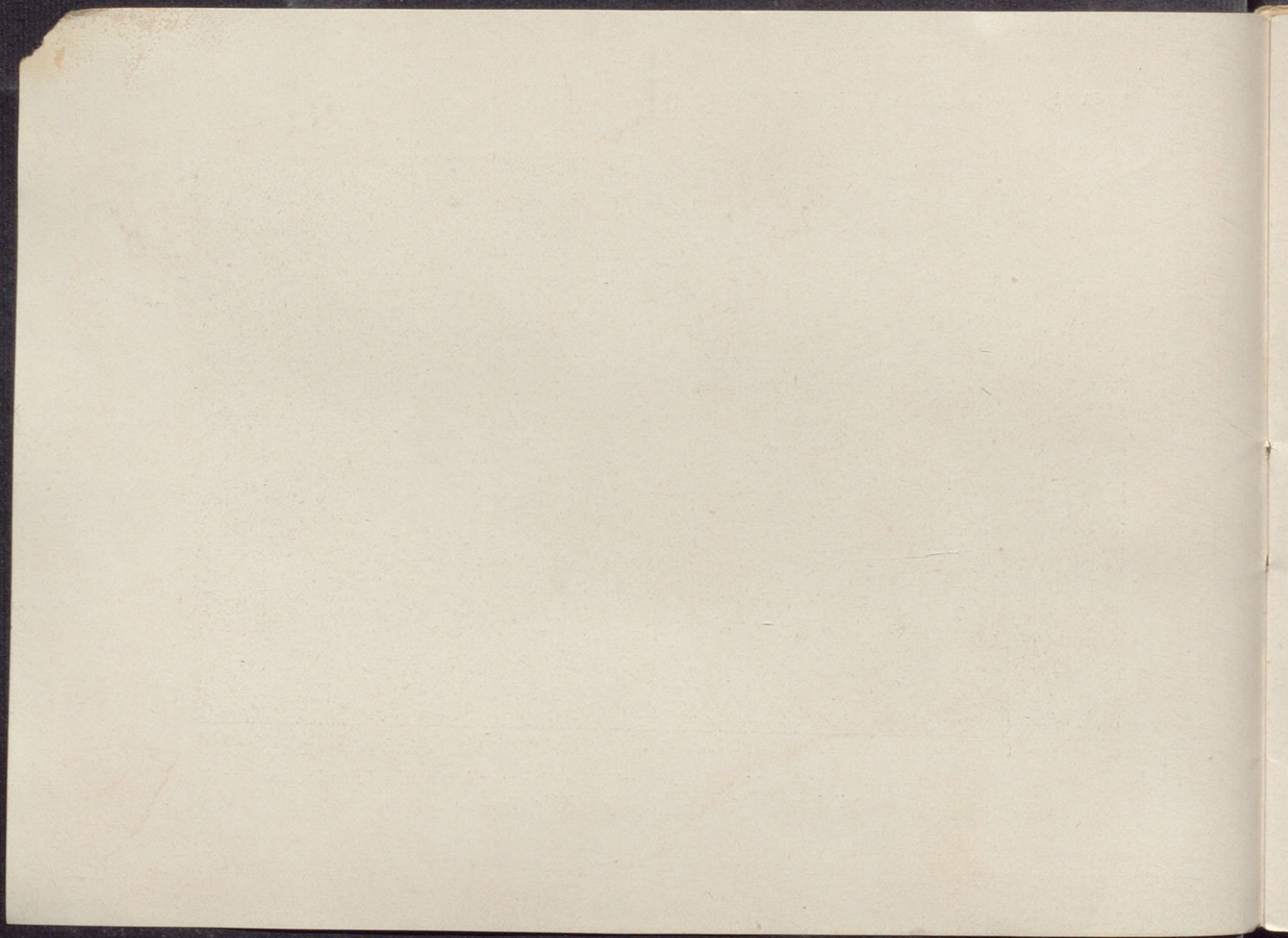

LINARES. — PASEO DE LINAREJOS



Figura entre las más importantes vías públicas, siendo el lugar escogido como punto de reunión y esparcimiento.





LINARES. — PLAZA DE LA CONSTITUCIÓN



Espaciosa plaza, en uno de cuyos lados aparece la casa del Ayuntamiento.

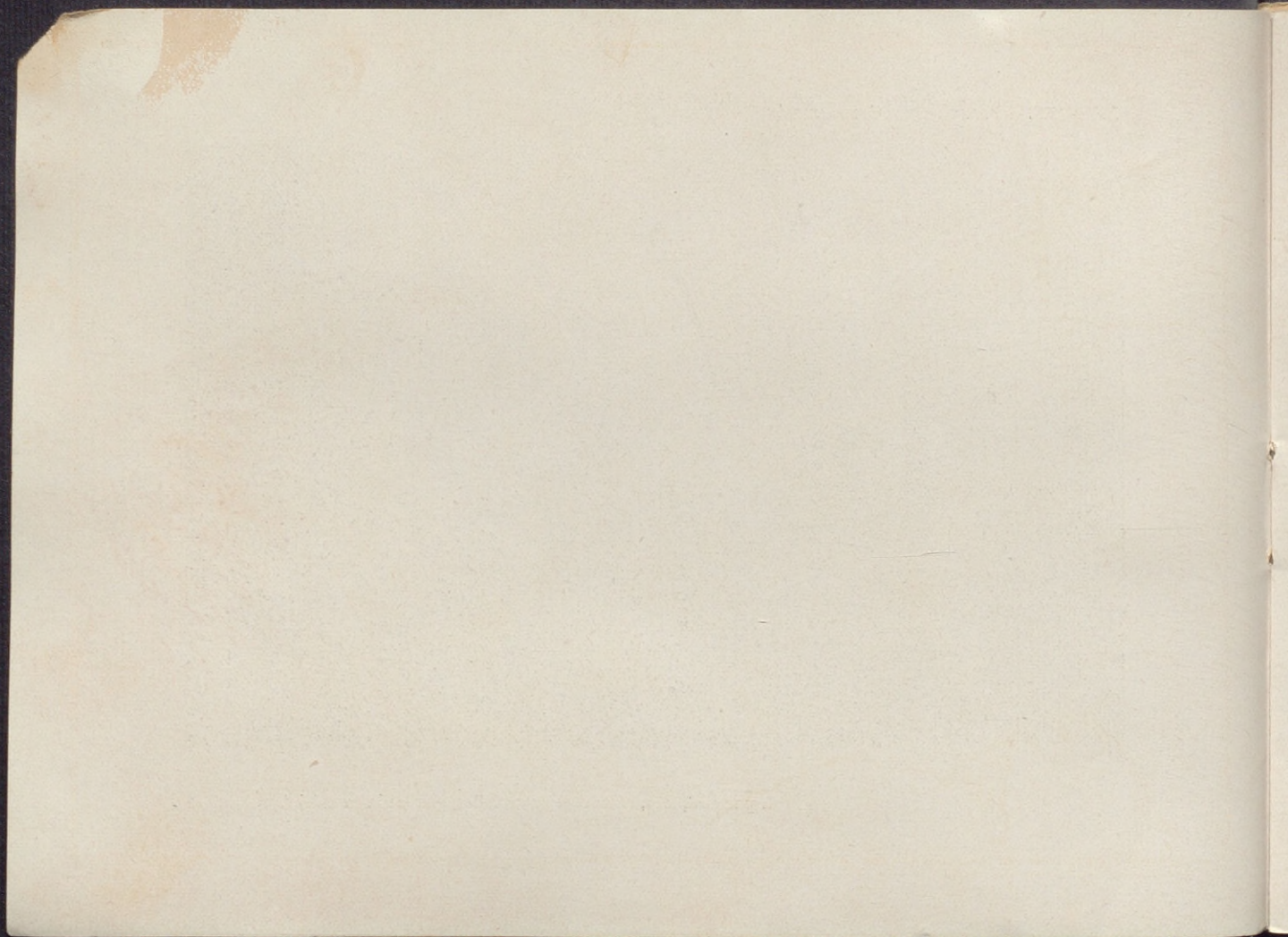

LINARES. — PLAZA DE SAN FRANCISCO Y CALLE DEL PERAL



Constituye uno de los principales centros de la Ciudad, mostrándose en ella la iglesia que le dá nombre.

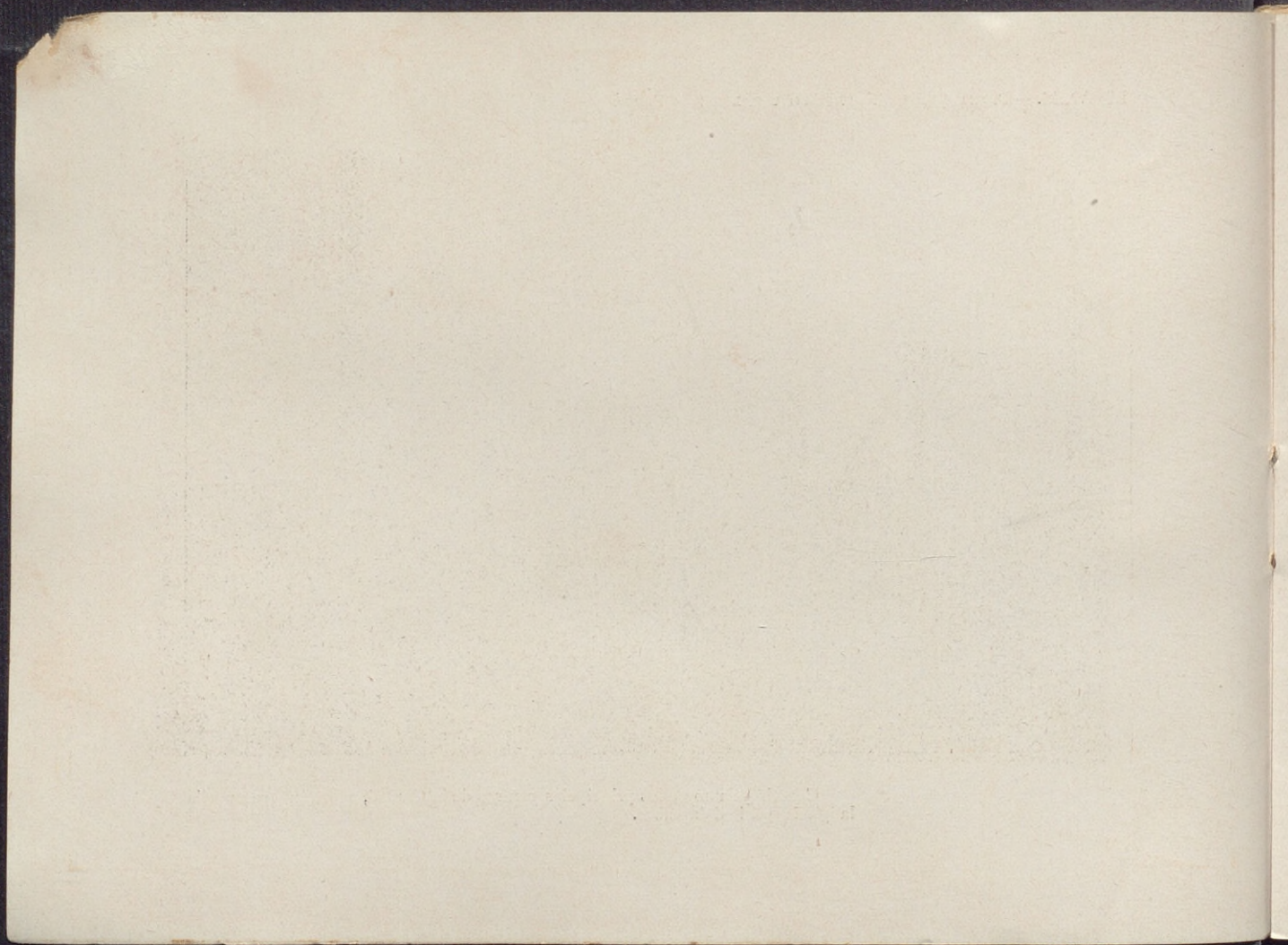

LINARES. — MINA «CRISTO DEL VALLE»

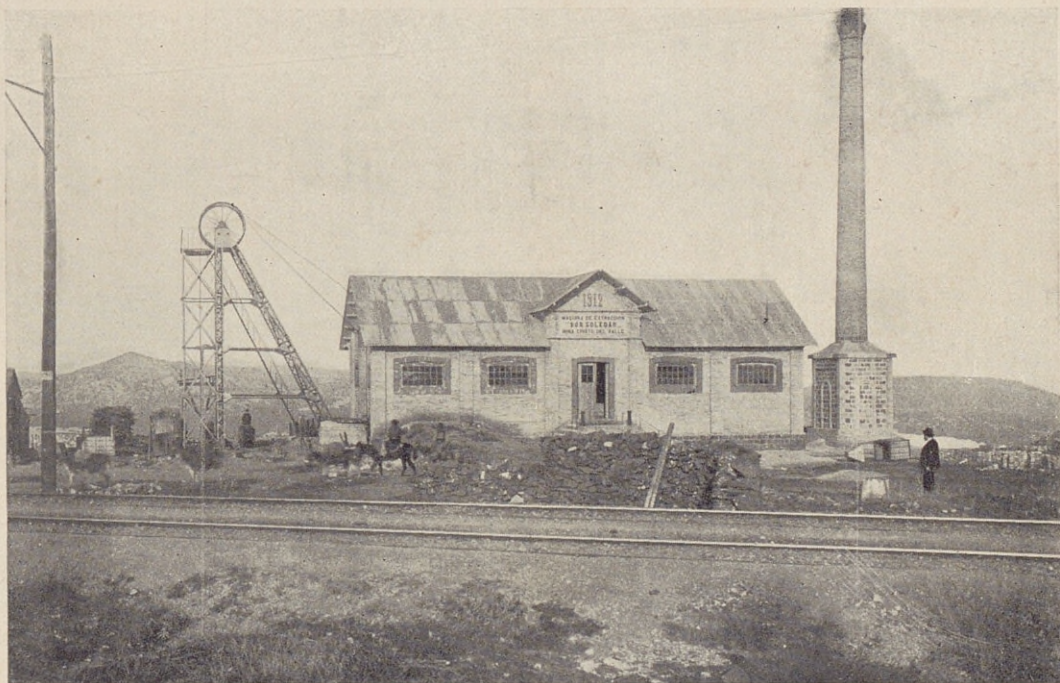

Máquina de extracción «Sor Soledad», cuyo edificio lleva la fecha de 1912.

THE UNIVERSITY OF CHICAGO

THE UNIVERSITY OF CHICAGO

LINARES.— UN ELEVADOR EN LA MINA DE ARRAYANES



Uno de los varios aspectos que ofrece la zona minera, con la máquina elevadora y vagonetas para el transporte del mineral.

THE UNIVERSITY OF CHICAGO

THE UNIVERSITY OF CHICAGO



LINARES. — LA TORTILLA

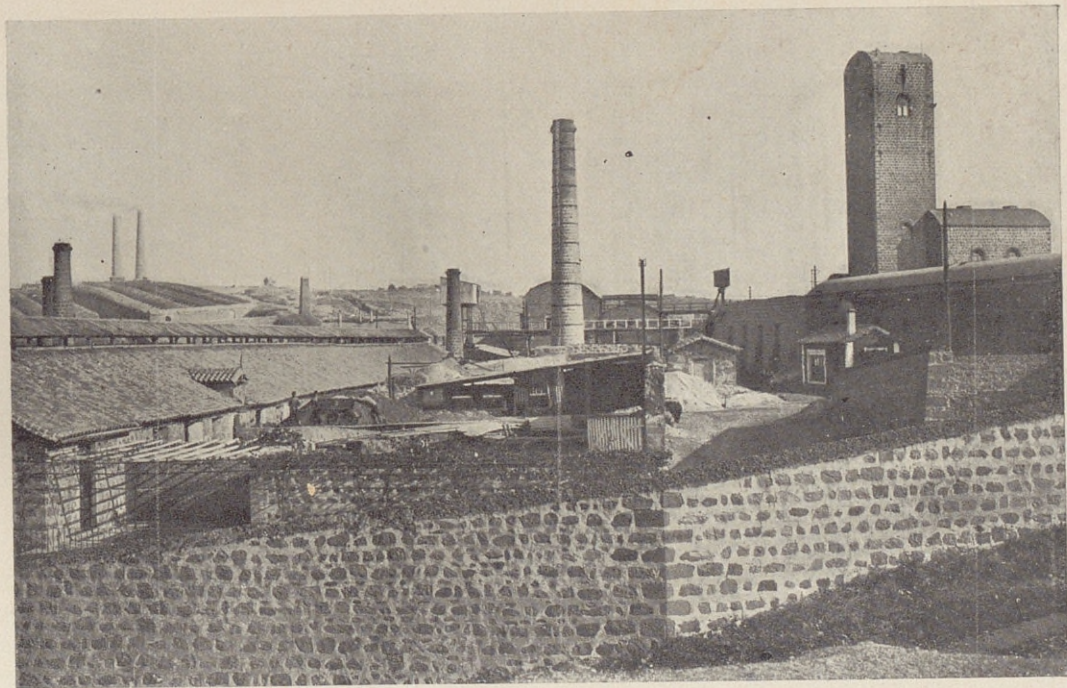

Descuella entre las más importantes fundiciones del distrito minero, como puede apreciarse en la vista que reproducimos.

1877

...

LINARES.— EL HOSPITAL



Moderno edificio dotado de los elementos indispensables que requieren los establecimientos de esta naturaleza.

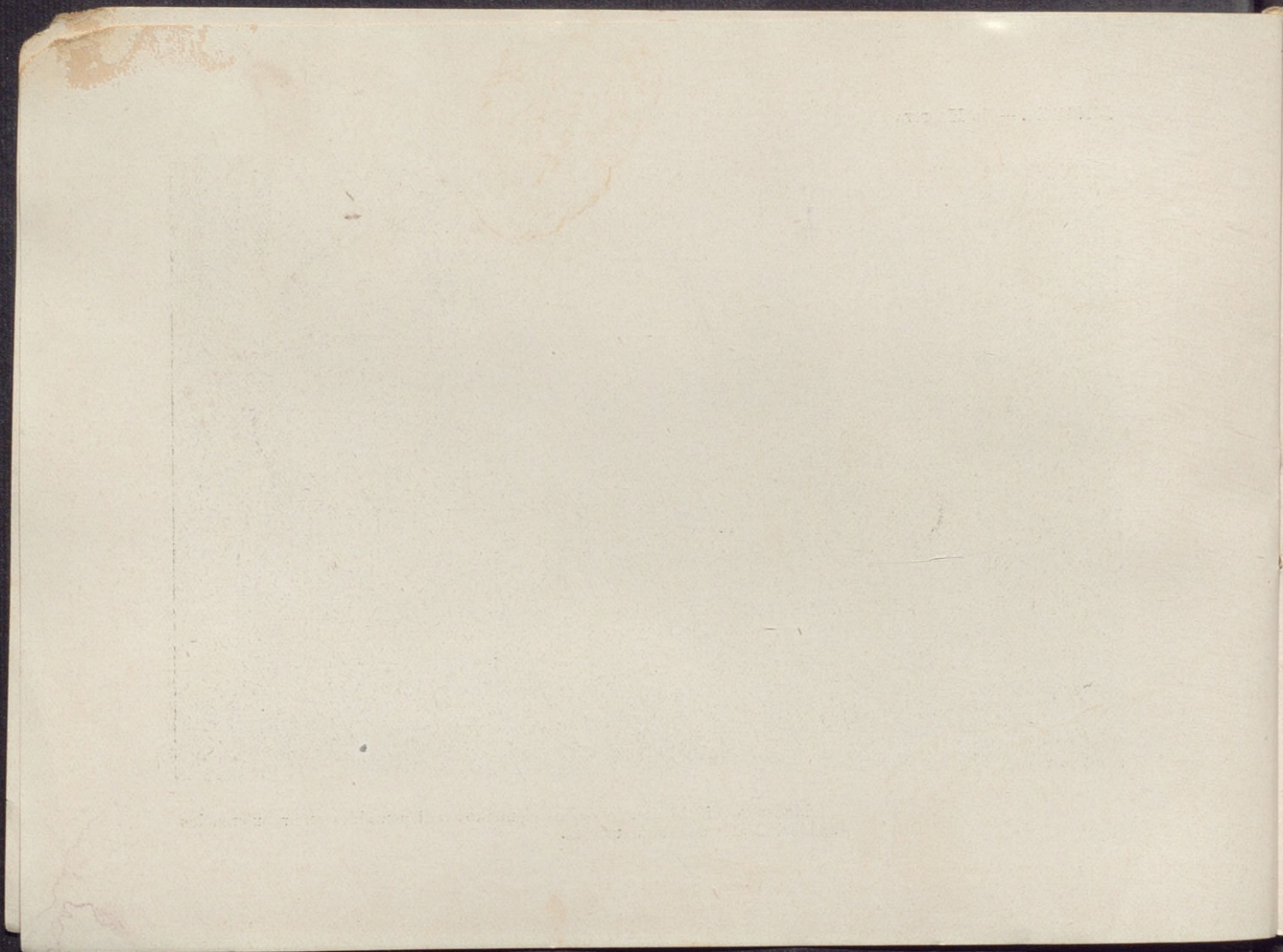

LINARES. — ERMITA DE LA VIRGEN DE LINAREJOS



En el extremo de anchuroso paseo se halla emplazado el santuario donde se venera la imagen de la Virgen bajo aquella advocación.



LINARES. — LA VIRGEN DE LINAREJOS

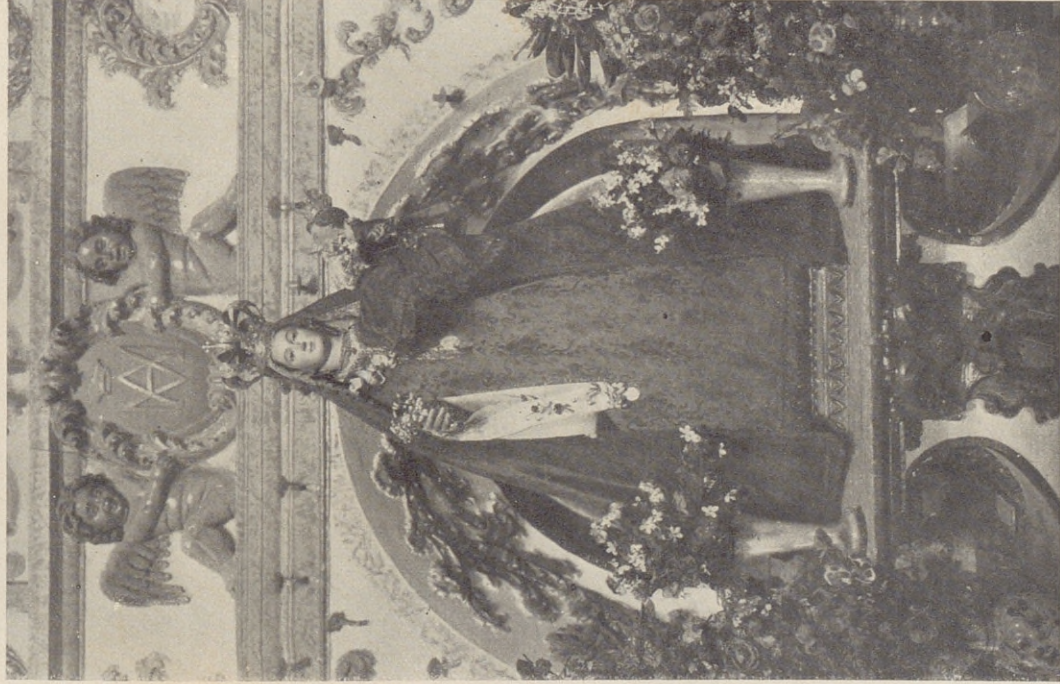

Devota imagen, patrona de Linares, que se venera en la ermita de su nombre.

1850

1850



LIÑARES. — ANTIGUA AUDIENCIA

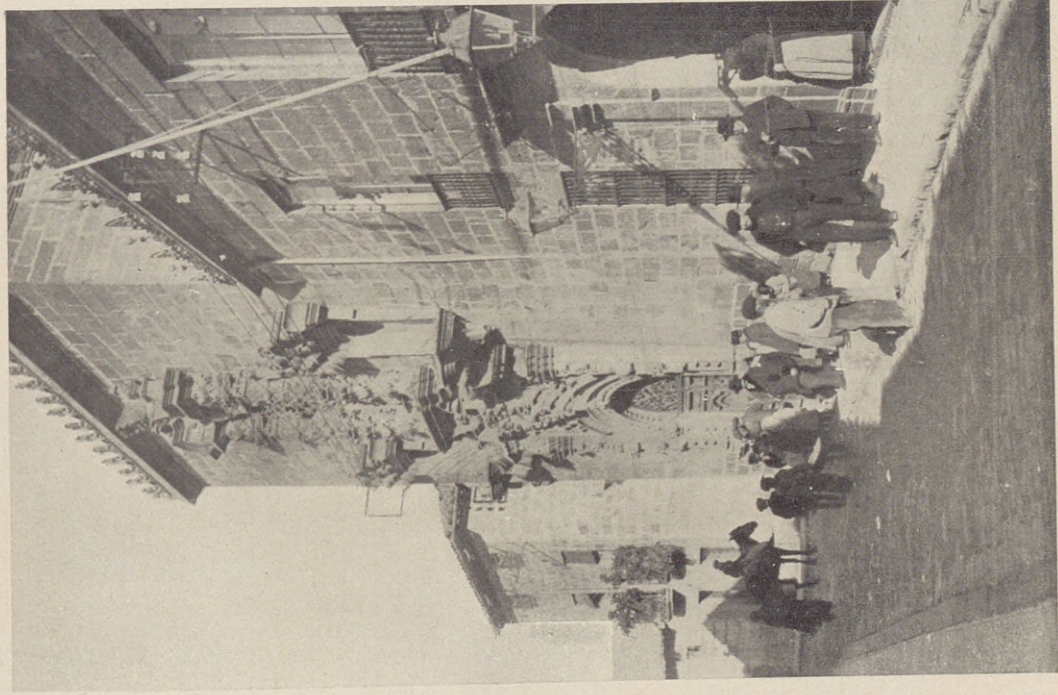

Crendas las Audiencias de lo Criminal, actualmente suprimidas, se estableció la de Linares en el edificio que reproducimos.

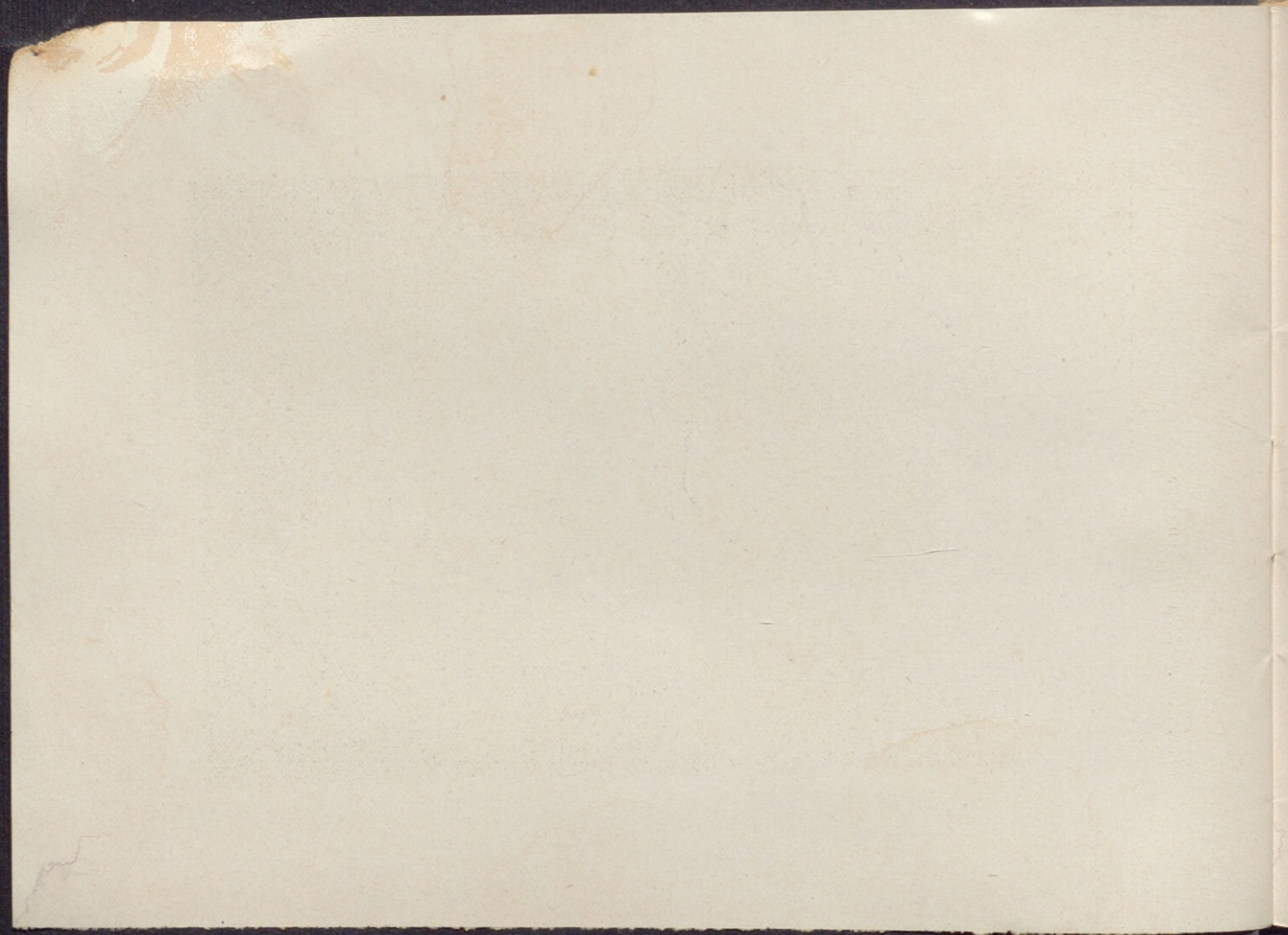

LINARES. — ANTIGUO ASILO

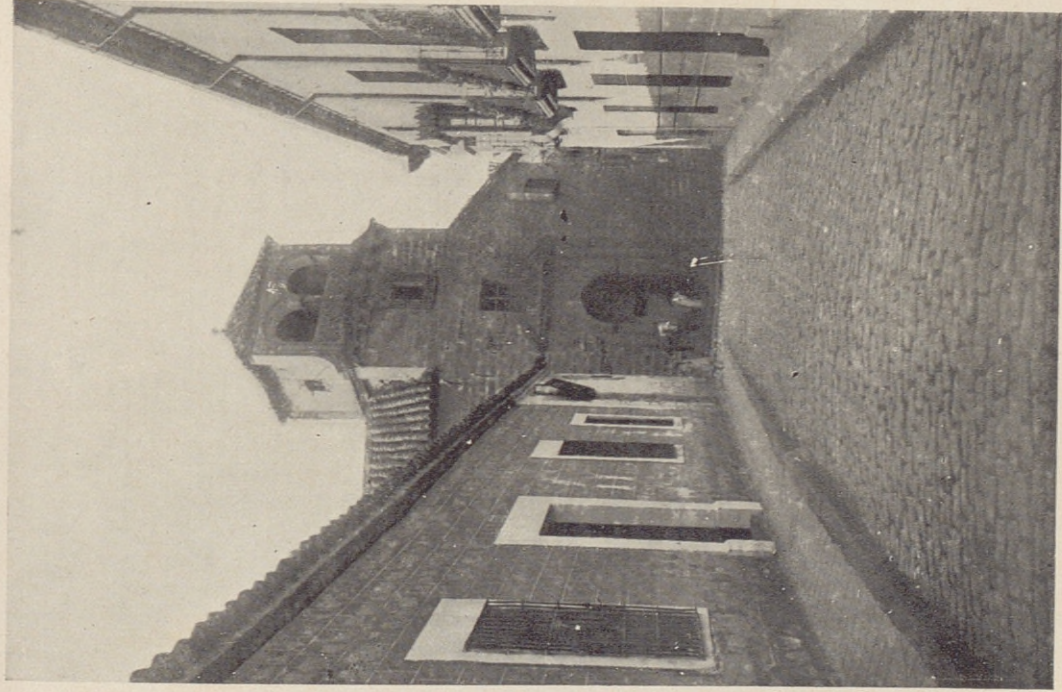

Levántase este benéfico establecimiento en la calle de Santa Engracia.

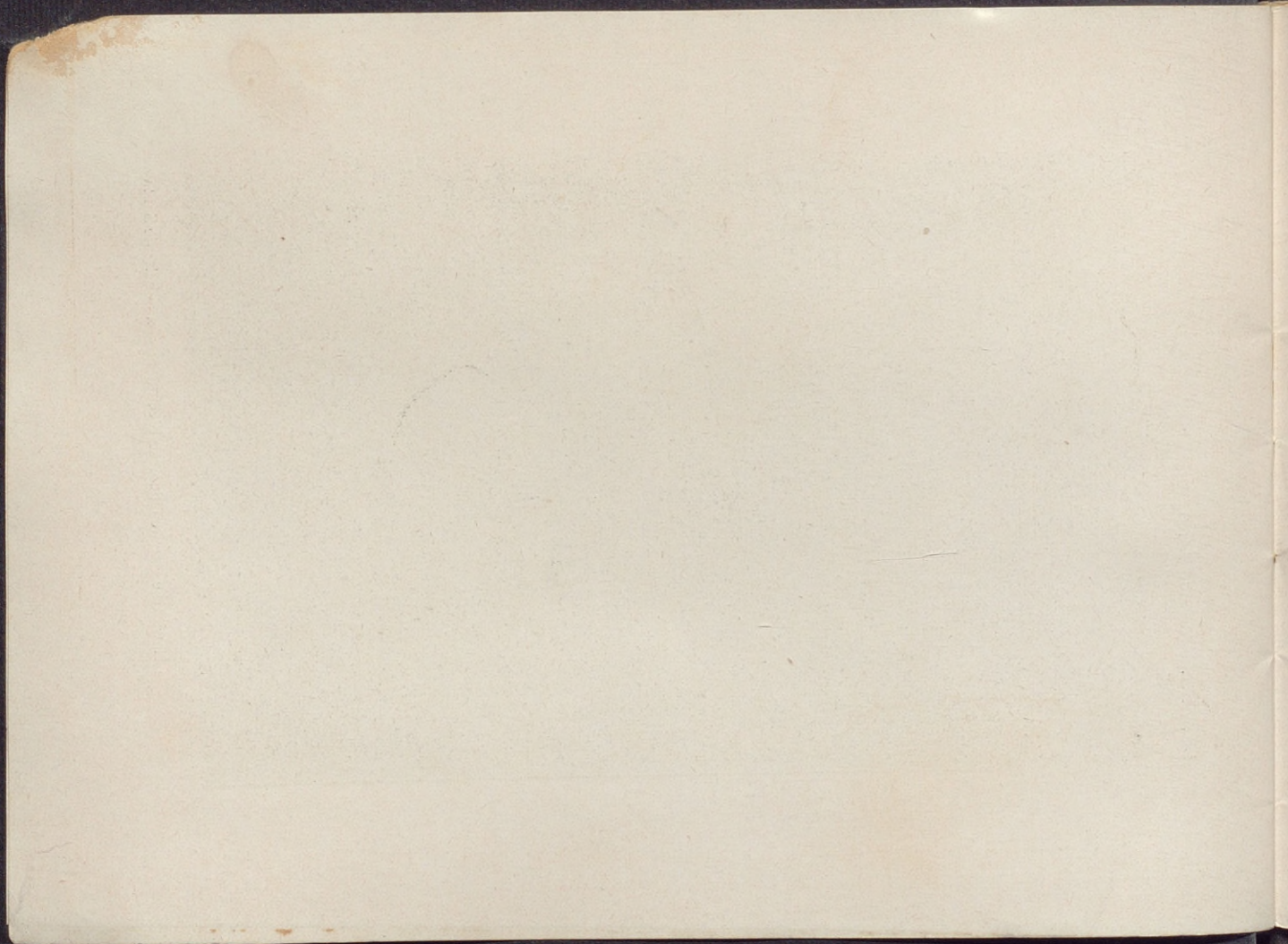

LINARES. — IGLESIA DE SANTA MARÍA

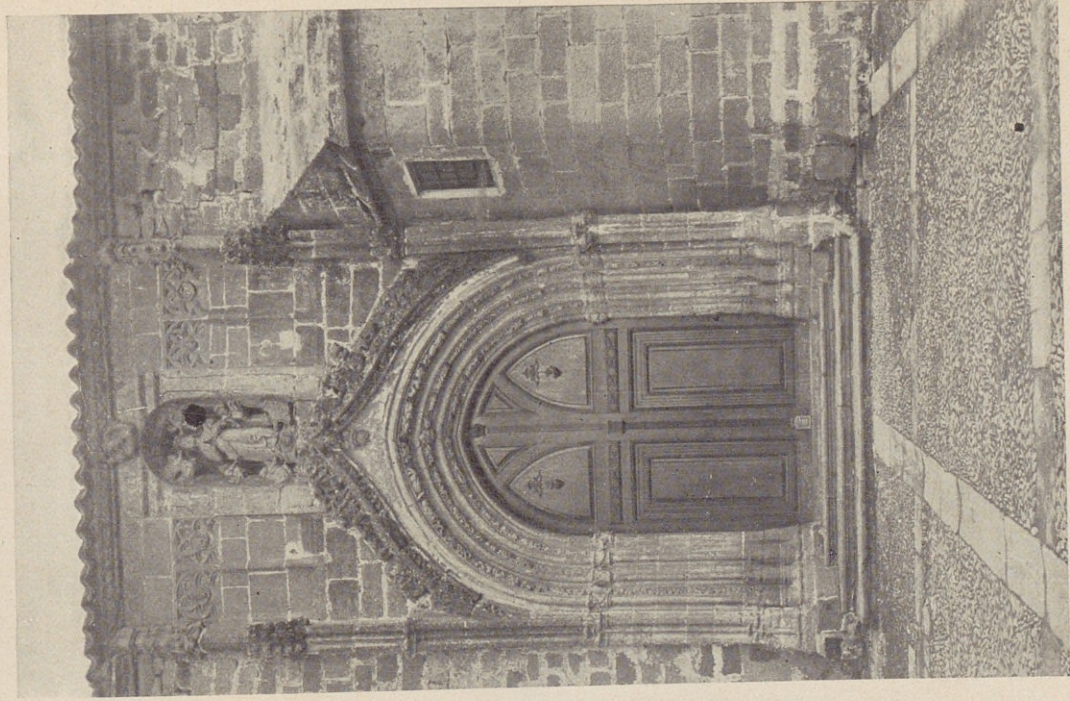

Interesante fachada gótica, cuyo estilo acusa las construcciones del siglo XV.

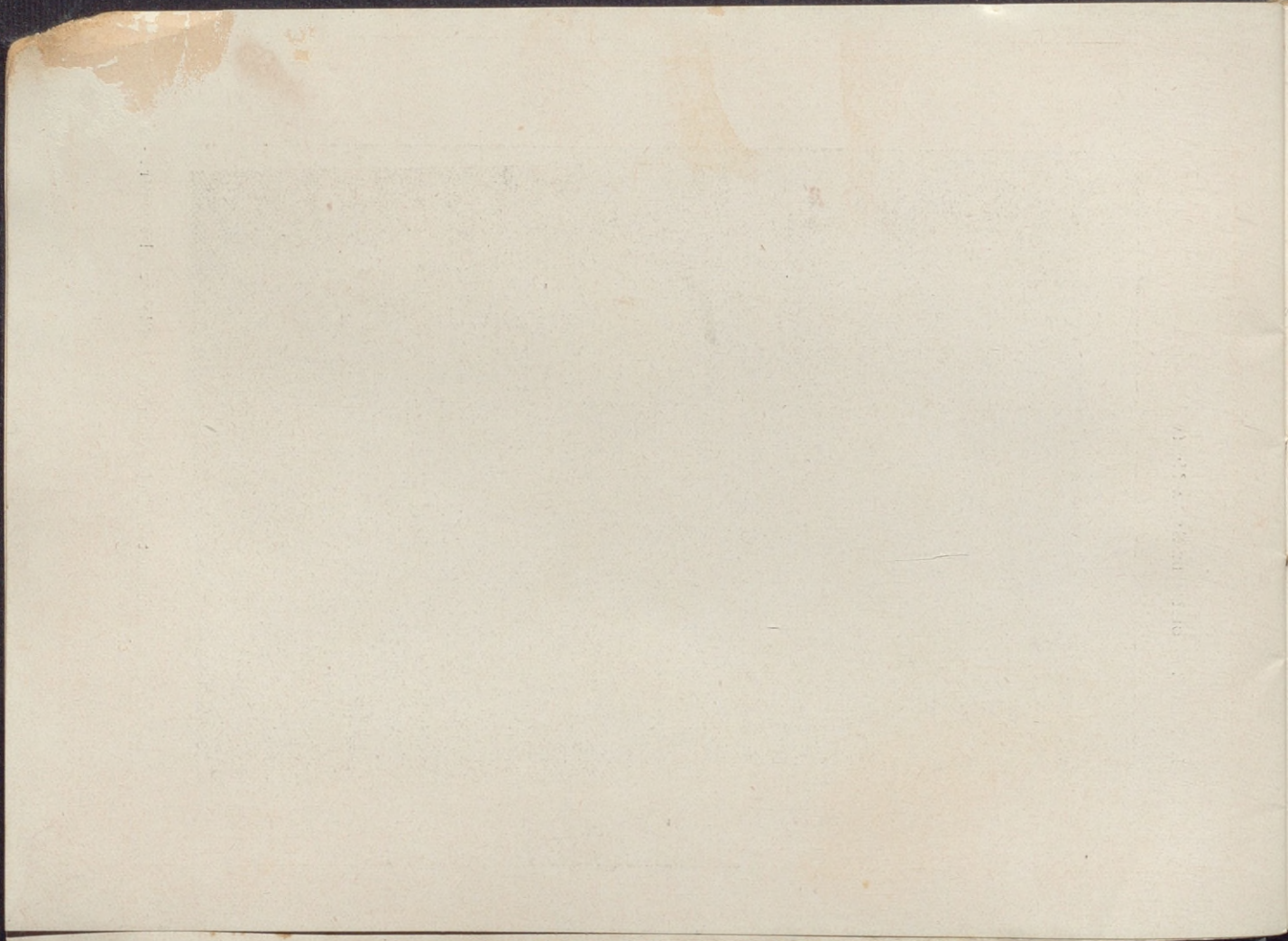

LINARES. — TEMPLO DE SAN FRANCISCO

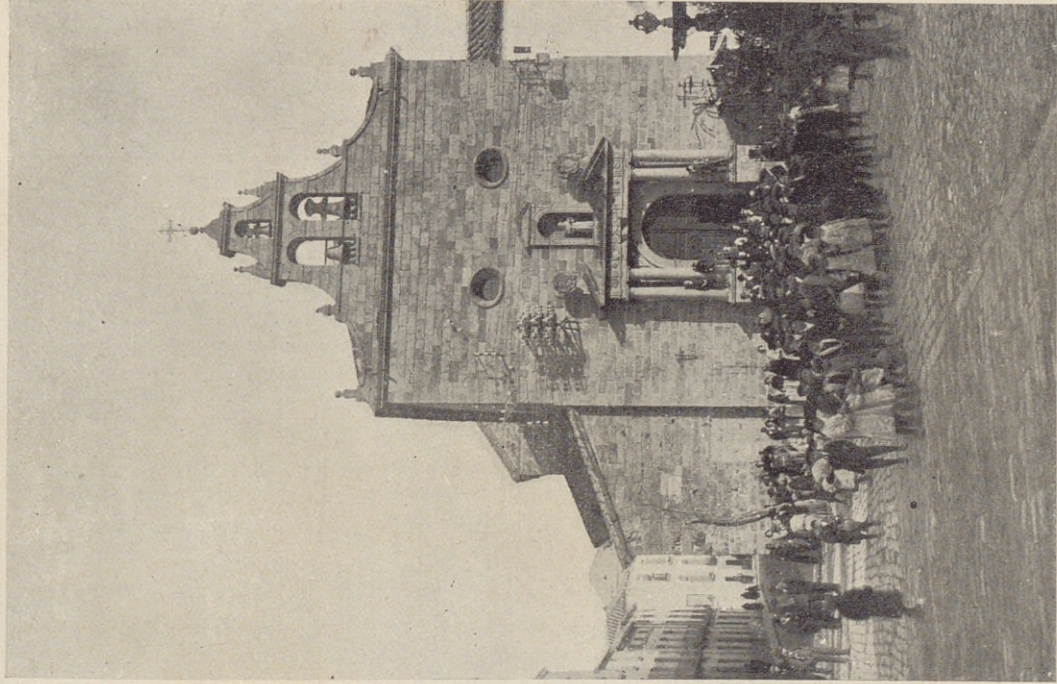

Pertenció al antiguo convento, habiendo sido más tarde erigido en iglesia parroquial.





## LINARES

Ciudad cabeza del ayuntamiento que forma el partido de su nombre, cuya importancia viene demostrada por el número de habitantes que ha alcanzado modernamente, gracias a las notables explotaciones mineras de su término, que constituyen la primera fuente de su riqueza.

Artísticamente considerada, pocas curiosidades ofrece, aparte de la gótica iglesia parroquial de Santa María con su interesante fachada, pero el sello de modernidad y bienestar económico aparece por doquier, ya sea en los edificios de carácter particular o bien en sus vías públicas, como los paseos de Santa Margarita y de Linarejos, en cuyo extremo aparece el Santuario de la Virgen de aquel nombre, patrona de la ciudad; calle del Peral y plaza de San Francisco con la parroquia que tiene a este santo como titular

y que perteneció al antiguo convento de frailes: plaza de la Constitución en donde se encuentran las Casas Consistoriales, etc.

Además de los edificios enumerados deben también mencionarse el que ocupó la suprimida Audiencia de lo Criminal, con fachada barroca y patio porticado en su interior; el moderno hospital; el antiguo Asilo en la calle de Santa Engracia, etc.

Tiene escuela industrial y de capataces de minas; colegios de 1.<sup>a</sup> y 2.<sup>a</sup> enseñanza; Academia municipal de dibujo y Biblioteca Municipal; Cámara Agrícola; consulados de Francia, Italia e Inglaterra; comunidades religiosas Concepcionistas, Mercedarias a cuyo cargo se encuentra el Asilo para ancianos y niños; y de San Vicente de Paul que cuidan del Hospital; teatros, plaza de toros y varias sociedades recreativas y mineras; fábricas de hari-

na, jabón, sombreros, jarabes, gaseosas, fundiciones de metales, balas y perdigones, cerámica electricidad, de aserrar maderas, numerosas prensas de aceite y establecimientos de aguas minerales denominados «La Muela» y «La Magdalena», y celebra importantes ferias del 28 al 31 de Agosto.

A unos 5 kilómetros al S. de la población

y a la derecha del Guadalimar, existen restos de viejos edificios.

En sus alrededores se han encontrado distintas inscripciones romanas que inducen a creer que aquel sitio fué ocupado por la célebre ciudad de Cástulo, una de las más insignes de la región oretana según testimonio de los escritores antiguos.

# PARTIDO DE LINARES

## AYUNTAMIENTOS Y ENTIDADES DE POBLACIÓN

ENTIDADES DE POBLACIÓN	<i>Distancia al mejor núcleo de población</i> Metros	<i>Habitantes</i>
LINARES, ciudad . . . . .	4,500	} 37,039
Angustias (Las), casas de mineros . . . . .	2,900	
Arrayanes, casas de mineros . . . . .	6,500	
Arroyo (El), colonia agrícola . . . . .	2,800	
Arroyo de la Alcañuela, casas de labor . . . . .	3,400	
Arroyo de los Jarales, casas de labor . . . . .	375	
Cantarranas o San Juan de Dios, barrio . . . . .	4,900	
Cruz (La), colonia agrícola e industrial . . . . .	4,100	
Estación de Baeza, estación de ferrocarril . . . . .	251	
Pisar (El), barrio . . . . .	3,600	
Pozo Ancho, casas de mineros . . . . .	555	
Puente Genil, barrio . . . . .	1,300	
San Luis, fábrica de fundición de plomo . . . . .	5,700	
Siles, casas de mineros . . . . .	4,100	
Tobaruela, aldea . . . . .	2,800	
Tortilla (La), casas de mineros . . . . .	8,000	
Torrubio, cortijada . . . . .	9,200	
Vadollano, estación de ferrocarril . . . . .	1,200	
Zarzuela (La), casas de labor . . . . .		

GEOGRAFÍA  
DE CATALUNYA

(Pidase prospecto)

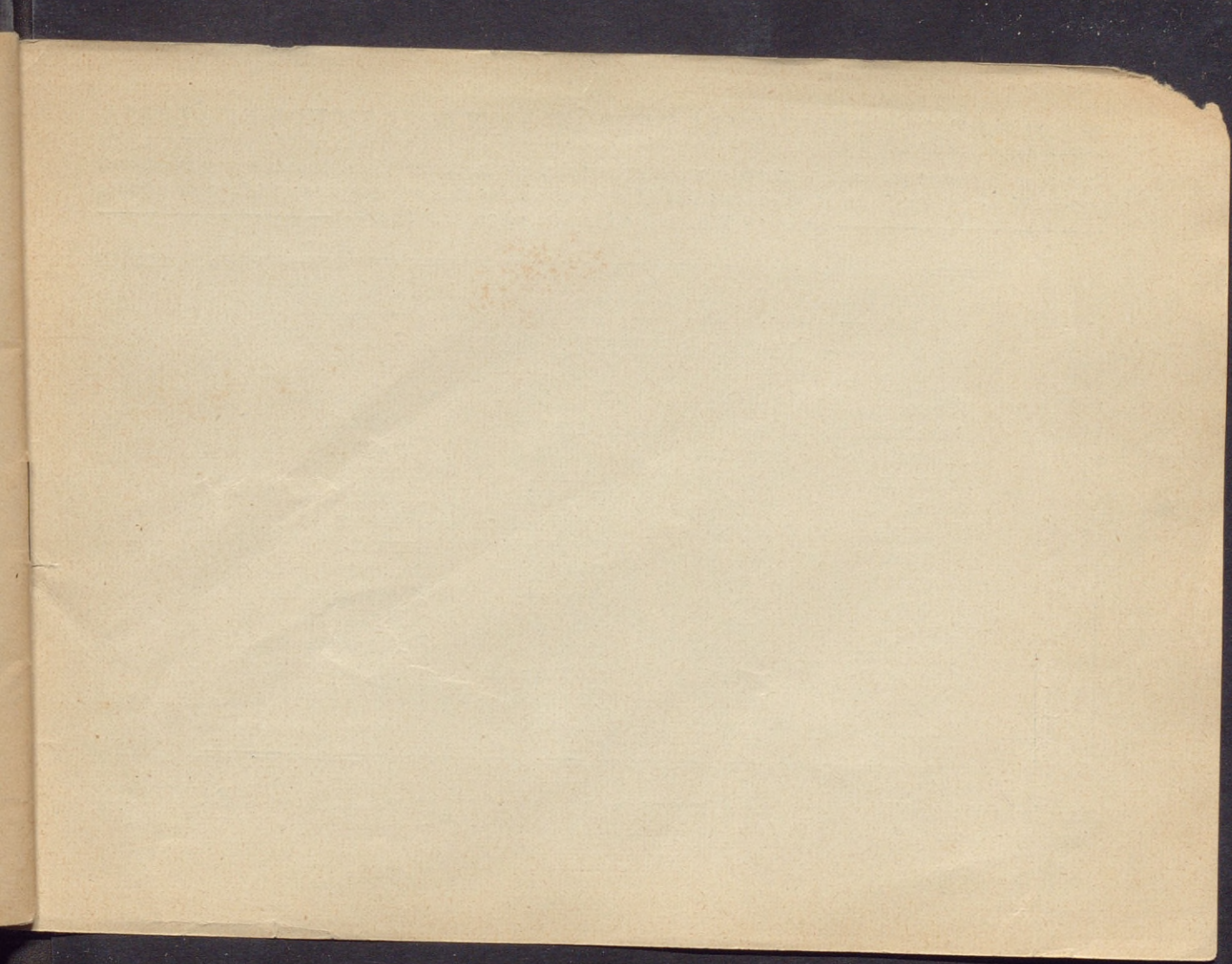

# MAPAS DE LAS PROVINCIAS ESPAÑOLAS Y POSESIONES DE ÁFRICA

Comprende un mapa por cada provincia o posesión, trazados por D. Benito Chias, impresos a nueve tintas, tamaño 37 por 54. Precio en hojas sueltas: 1'50 Ptas. ejemplar. Los mismos, montados en tela y en elegante carpeta, 2 Ptas. Con cañas para colgar, 2'50 Ptas.

## LA COLECCIÓN DE ESTOS MAPAS SE COMPONE DE LAS SIGUIENTES PROVINCIAS

Alava.	Cuenca.	Murcia.	Valencia.
Albacete.	Gerona.	Navarra.	Valladolid.
Alicante.	Granada.	Orense.	Vizcaya.
Almería.	Guadalajara.	Oviedo.	Zamora.
Avila.	Guipúzcoa.	Palencia.	Zaragoza.
Badajoz.	Huelva.	Pontevedra.	Baleares.
Barcelona.	Huesca.	Salamanca.	Canarias (1. <sup>a</sup> hoja).
Burgos.	Jaén.	Santander.	Canarias (2. <sup>a</sup> hoja).
Cáceres.	León.	Segovia.	Poseciones del N.
Cádiz.	Lérida.	Sevilla.	de Africa.
Castellón.	Logroño.	Soria.	Poseciones de la
Ciudad Real.	Lugo.	Tarragona.	Costa Occidental
Córdoba.	Madrid.	Teruel.	de Africa.
Coruña.	Málaga.	Toledo.	

Consejo de Ciento, 140  
Apartado en Correos, 266



ALBERTO MARTÍN-Editor



BARCELONA  
— Teléfono 3508