

BARCELONA

ARTÍSTICA É
INDUSTRIAL





PORTADA ORIGINAL DE TRIADO

Corr/365



R. 73448

25

BARCELONA ARTÍSTICA É INDUSTRIAL

LUJOSO ALBUM DE FOTOGRAFÍAS CON
UN RESUMEN HISTÓRICO
DE LA CIUDAD

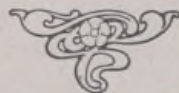

Establecimiento Gráfico : Thomas
«»» Fotografías Thomas «»»

BARCELONA
1909

Publicación subvencionada por la
Sociedad de Atracción de Forasteros

RESERVADOS LOS DERECHOS DE
PROPIEDAD ARTÍSTICA Y LITERARIA

EMILIO CANET — JUAN BARRERA

— EDITORES DE ESTA PUBLICACIÓN —

BARCELONA:

No están acordes los historiadores respecto á la época de fundación de la ciudad de Barcelona. Los que le asignan origen más remoto la suponen fundada por los fenicios; otros, precisando más, atribuyen su fundación al caudillo cartaginés Amílcar-Barca sin más fundamento, tal vez, que la que parece ser etimología de su denominación. Con todo, se da como más probable la opinión de los que le asignan un origen griego, suponiéndose que fuera una de las primitivas factorías de Marsella.

Figuró en la época romana como capital de la Laetania con el nombre de Faventia, consiguiendo elevarse de simple colonia que fué en principio, á los honores y preeminencias de las más importantes ciudades del mundo romano.

El primer monarca de la dinastía goda, Ataulfo, estableció en ella su corte, asignándole la categoría de capital de la Gothia Hispánica.

Fué sitiada y tomada en tiempo de la invasión sarracena por el ejército que acaudillaba Muza, hasta que reconquistada por los naturales con el auxilio de los Carlovingios, se constituyó en Condado independiente.

El último de sus Condes Soberanos, Ramón Berenguer, casó en 1137 con Petronila de Aragón, uniéndose más tarde ambas coronas en la persona de su hijo Alfonso.

Los monarcas de la gloriosa Confederación Catalano-Aragonesa, entre los cuales descuellan figuras tan relevantes como Pedro III y Jaime I, dirigieron principalmente sus esfuerzos á la continuación de la obra iniciada por los Condes de Barcelona, de la conquista del Mediterráneo, que llegaron á dominar militar y mercantilmente, alcanzando para Barcelona un poderío marítimo que la permitía rivalizar ventajosamente con las florecientes Repúblicas italianas.

Nacieron en esta época las memorables instituciones catalanas como el Consejo de Ciento, la Generalidad Catalana, el *Consulado de Mar*, y otras no menos importantes, en las cuales pautaron sus leyes las naciones más progresivas de aquel tiempo. Se señala asimismo este período por el extraordinario incremento que adquirieron la industria y el comercio barceloneses gracias á la gran expansión territorial que á la Confederación consiguieron sus reyes; notándose dicha época, además, por la brillante pleyáde de hombres ilustres en las letras y en las artes que en la misma florecieron, cuyas obras son todavía la admiración del mundo.

Por matrimonio de D. Fernando, uno de sus reyes, con Isabel de Castilla, confederáronse las dos coronas, si bien conservando los respectivos Estados su libertad é independencia.

Muerto sin dejar heredero directo el último monarca de la dinastía Austriaca, Carlos II, fué elegido Rey de España el Duque de Anjou, con el nombre de Felipe V, estallando la guerra llamada de Sucesión entre los parciales de éste y los del Archiduque Carlos de Austria, quien alegaba derechos á la corona de España.

Los catalanes que creyeron hallar en el Archiduque una mayor garantía de respeto para sus libertades, pronunciáronse en favor de la causa de éste, lo que les valió ser hostilizados por Felipe V, cuyo ejército en unión con el de Francia, después de haber ocupado las principales ciudades catalanas, puso sitio á Barcelona, que se rindió el día 11 de Septiembre de 1714, trás una heroica resistencia de trece meses durante la cual los barceloneses dieron pruebas de denodado valor y de amor á su independencia.

A partir de esta fecha la historia de Barcelona transcurre ligada á los acontecimientos generales de la Península, habiendo resistido tenazmente, tal como otras ciudades catalanas, á la invasión francesa de 1808.

En 1888, en el apogeo de su desarrollo industrial y mercantil, celebró su Exposición Universal, la primera y única hasta el presente que se ha verificado en España, conquistando con tal motivo, así como por las importantes reformas urbanas á que dicha Exposición dió origen, un lugar preeminente entre las principales ciudades europeas.

Desde aquella época su expansión urbana ha aumentado considerablemente, habiéndose anexionado los pueblos circunvecinos, hoy convertidos en arrabales suyos, llegando á alcanzar actualmente una población que excede de 600.000 habitantes.

En su plano general considéranse dos porciones perfectamente delimitadas: el casco antiguo formado por calles de carácter típico, que dan perfecta idea del pasado de la Ciudad, y la nueva urbe ó Ensanche, constituida por anchurosas vías y espléndidos paseos poblados de lujosos y artísticos edificios, muchos de los cuales son verdaderas joyas de la arquitectura moderna.

Sus calles y paseos se ven constantemente llenos de vida y animación ciudadana, descollando entre ellas: las Ramblas, arteria principal de la ciudad antigua; las calles de Fernando y Jaime I, atestadas de lujosas y bien surtidas tiendas; el Paseo de Colón, bordeado de palmeras; los de la Aduana, Isabel II y de la Industria, que conducen al espléndido Salón de San Juan que enlaza con la ciudad nueva por su parte oriental. Las Rondas que circundan en una faja de espaciosa vías el recinto de la antigua urbe; la colosal Plaza de Cataluña, eje de toda la Ciudad, y atrio á la vez de su hermoso Ensanche, desde la cual parten el Paseo de Gracia

y la Rambla de Cataluña, las que, junto con la calle de Montaner, de reciente urbanización, constituyen las principales avenidas que se dirigen á las afueras de la Capital, únicas en el mundo por su admirable situación y bellezas naturales que encierran.

En la falda del hemicíclo de montañas que circuye la ciudad, sonrien lugares tan pintorescos como Pedralbes, Sarriá, San Gervasio, Bonanova, Vallcarca y Horta, poblados de lindísimos chalets y casas de recreo rodeadas de jardines, descollando sobre este pintoresco conjunto las sierras de Vallvidrera y el Tibidabo á cuyas cúspides se asciende por medio de cómodos funiculares que permiten al visitante transportarse á alturas que exceden de 500 metros sobre el nivel del mar, desde las cuales se divisan extensos y bellísimos panoramas.

Contrastando con estas barriadas de población especialmente burguesa, limitan la Ciudad por otras partes núcleos de población eminentemente obrera, tales como los barrios de San Andrés, San Martín de Provensals, Hostafranchs y Sans, que pregonan la laboriosidad del pueblo barcelonés, con las innumerables fábricas de toda clase de manufacturas, que se hallan establecidas en sus recintos. Merece consignarse asimismo la barriada de la Barceloneta, contigua al puerto, á la que da vida y animación su tráfico comercial y marítimo.

Aparte del esparcimiento que los barceloneses pueden hallar en sus admirables afueras ya descritas, el interior les ofrece medios de distracción y apacible recreo, brindándoselos muy particularmente el grandioso Parque de la Ciudadela, con su notable Colección Zoológica, Acuarium, Laboratorio de Ictiogenia, Museos de Artes Decorativas, Arqueológico, de Ciencias Naturales y de Bellas Artes.

Entre sus edificios públicos más importantes descuellan en primer término los palacios del Ayuntamiento y de la Diputación Provincial, ricos en detalles arqueológicos; el Palacio de Justicia y el de la Música Catalana, de reciente construcción; la Universidad, la Aduana, la Catedral, una de las más hermosas de España, que juntamente con las iglesias de Santa María del Mar y del Pino, son joyas preciadas del estilo gótico; el grandioso Hospital de San Pablo, en construcción, y finalmente, esta maravilla del arte moderno denominada la Sagrada Familia, cuya grandiosidad y belleza no pueden encarecerse con palabras.

No sorprenden menos la admiración del viajero que pasea por las calles de la Ciudad los artísticos monumentos dedicados á hombres ilustres por su saber ó significación social; el soberbio Arco de Triunfo conmemorativo de la Exposición Universal de 1888 y la gran multitud de riquísimas y artísticas fachadas de edificios particulares que constituyen el principal encanto de sus vías.

Pregonan la cultura de Barcelona los numerosos centros de enseñanza privada con que cuenta, los establecimientos de experimentación científica que reúne, así como el sin fin de sociedades dedicadas al fomento de diferentes ramos de la intelectualidad, entre los cuales citaremos como más importantes el Ateneo Barcelonés, el Orfeo Catalá y el Círculo Artístico de Sant Lluç, que junto con el considerable número de archivos y bibliotecas que reúne, proclaman el amor al arte y á la ciencia que ha caracterizado á Barcelona en todas épocas.

Cuenta la Ciudad para aquellas personas que apetecen diversión y esparcimiento, con grandes y cómodos teatros y magníficos cafés, y posee, como pocas ciudades de Europa, una vastísima red de tramvías y omnibus que facilitan extraordinariamente las comunicaciones, y una profusión verdaderamente notable de hoteles y casas de viajeros montados según los últimos adelantos del confort y la comodidad.

Unése á todo ello para hacer más agradable la estancia del viajero en Barcelona, el suavísimo clima de que disfruta, oscilando el termómetro en los meses más crudos del invierno entre 9 y 10 grados centígrados sobre cero, á la sombra, como temperatura media. Los días lluviosos y ventosos son escasísimos, y casi totalmente desconocidas la niebla y la nieve, condiciones que ciertamente no reúnen muchas de las poblaciones que la fama ha consagrado, quizás con excesiva indulgencia, como estaciones de invierno.

Respecto á las profecías que podríamos hacer en lo referente al porvenir de la espléndida capital catalana dejaremos que hable por nosotros el más egregio de nuestros poetas, el inmortal Mossen Jacinto Verdaguer, el cual termina su notabilísima *Oda á Barcelona* con la inspirada estrofa que se continua:

*El teu present esplèndit es de nous temps aurora;
tot somiant fulleja lo llibre del passat;
treballa, pensa, llúyta; mes créu, espèra y òra.
Qui enfonsa ò alça'ls pobles, es Deu que'ls ha creat.*

MANUEL FOLCH Y TORRES,

Secretario General de la «Sociedad de Atracción de Forasteros» de Barcelona.



Barcelona desde la Catedral «
Barcelone vue de la Cathédrale

Barcelona, from the Cathedral «»»»»»»»
Barcelona, von der Kathedrale ans gesehen



Joyería en brillantes, perlas, esmeraldas, etc. ❖ Bisutería en oro y plata. ❖ Relojes, Esmaltes, Incrustaciones, & Orfebrería decorativa. Vajilla. Orfebrería religiosa, custodias, cálices, copones, etc.

JOYERÍA Y PLATERÍA

VIUDA É HIJOS DE FRANCISCO CABOT

— Casa fundada en 1843 —
premiada en varias Exposiciones

❖ 17 - Plaza de Cataluña - 17
— Barcelona —





Desembarcadero y Puerta de la Paz
Débarcadère et Puerta de la Paz »

Landing Place and Puerta de la Paz
Landungsplatz und Puerta de la Paz



NUEVO GRAN HOTEL DE INGLATERRA

Plaza de Cataluña. - BARCELONA. — Casa de primer orden. — Instalaciones modernas. — Ascensor eléctrico.

Debido á la siempre creciente clientela y para poder atender á la misma, el Hotel se ha visto obligado á extenderse, tomando el soberbio piso primero de la casa colindante de la *Avenida Fivaller*.



Apedero del Paseo de Gracia «»
Gare secondaire du Paseo de Gracia

Auxiliar station of Paseo de Gracia
Nebenbahnhof Paseo de Gracia «»



Dos hechos con que se honra la casa PEDRO DOMEcq

El 10 de Mayo de 1904, S. M. el Rey Don Alfonso XIII, honró con su visita las bodegas de la casa "PEDRO DOMEcq" y al presentarle el primer coñac destilado por D. Pedro Domecq y Loustau, primer coñac destilado en España, D. Pedro Domecq y Villavicencio, su hijo mayor, suplicó á S. M. un testimonio á la memoria de su padre, que con inteligente y honroso trabajo había así arrancado á Francia en beneficio de España, el monopolio que de la industria de coñac venia disfrutando. S. M. el Rey accedió graciosamente, y tomando el portatiza que le fué presentado, firmó su augusto nombre en el fondo del tonel, como regio homenaje, consagrando así esta obra tan beneficiosa para la nación.

La casa "PEDRO DOMEcq" es la más antigua de Jerez, y posee los dos tercios del Pago de Macharnudo, el mejor de la comarca jerezana, lo que constituye la base de la superioridad de sus vinos; y de esta antigüedad y de esta superioridad ha dado patente prueba con la venta de 500 litros que forman esta pirámide de su vino "Napoleón" en 1000 libras esterlinas, equivalentes á pesetas 33.000; precio nunca alcanzado por ningún otro vino de Jerez.

Este vino existe en la casa desde su fundación en 1730, y en 1811 fué bautizado con dicho nombre por el Mariscal Soult.



PEDRO DOMEcq. Casa fundada en 1730. - Vinos y Cognac. - JEREZ DE LA FRONTERA



(Fot. A. Esplugas.)

1. FACHADA DE LA SUCURSAL DE LA RAMBLA. — 2. VISTA DEL HALL CENTRAL. — 3. FACHADA DE LA SUCURSAL DE LA PLAZA URQUINAONA.

CRÉDIT LYONNAIS. -- AGENCIA DE BARCELONA

CRÉDIT LYONNAIS

FUNDADO EN 1863. - SOCIEDAD ANÓNIMA

Capital: 250 millones de francos completamente desembolsado

AGENCIAS EN ESPAÑA

Madrid — Barcelona — Sevilla — Valencia — San Sebastián

Dirección telegráfica: CREDIONAIS

El Crédit Lyonnais se encarga, por cuenta de su clientela, de las operaciones siguientes: Compras y ventas de valores públicos á plazo y al contado en todas las Bolsas de España y del Extranjero. — Préstamos en moneda española y extranjera sobre valores públicos y apertura de cuentas corrientes con garantía de los mismos. — Custodia de todas clases de valores y gestión de las operaciones relacionadas con los mismos, tales como canje, renovación de cupones, comprobación de sorteos, etc. Cobro y compra de cupones españoles ó extranjeros. — Cobro y descuento de letras sobre todas las plazas del reino y del extranjero. — Compra y venta á plazo y al contado de papel sobre el extranjero. — Seguros de cambio. — Compra y venta de monedas y billetes extranjeros. — Emisión de giros y órdenes telegráficas de pago sobre todas las plazas de España y del extranjero. — Cartas de crédito sencillas ó circulares para todos los países. — Apertura de todas clases de cuentas corrientes en pesetas ó en monedas extranjeras. — Cuentas locales á la vista sin comisión ni intereses.

ALQUILER DE CAJAS PARA GUARDAR VALORES

El *Crédit Lyonnais*, pone á la disposición del público, en los sótanos del establecimiento, unas *Cajas* divididas en *compartimientos* de diferentes tamaños, para la custodia de valores, papeles, joyas, objetos preciosos, etc.



Palacio de Justicia y Arco de Triunfo
Palais de Justice et Arc de Triomphe

Court of Justice and Triumphal Arch
Justizpalast und Triumphbogen

GRANDES ALMACENES EL SIGLO CONDE, PUERTO Y C.^A

Los Almacenes EL SIGLO, de los señores CONDE, PUERTO Y C.^A, que bien conocidos son de toda España, con cuyas provincias mantienen constantes y cada vez más crecientes relaciones comerciales, fueron inaugurados en el año 1881, habiéndose ido ensanchando considerablemente hasta ocupar en la actualidad las dos casas números 5 y 7 de la Rambla de los Estudios, las números 10, 12 y 14 de la calle de Xuclá y la número 1 de la Plaza del Buensuceso.

El aspecto que este inmenso Bazar, único por su importancia en España, ofrece al visitante, es de asombro y admiración al contemplar aquella magnífica y ordenada exposición de cuanto el arte y la industria van incesantemente produciendo, tanto en artículos de capricho y regalo, religiosos, escritorio, mesa, viaje, tocador, etc., como en tejidos de todas calidades y gustos, alfombras, cortinajes, guantes, corbatas y todo cuanto para el vestido puede apetecer desde el obrero al más refinado elegante.

Llaman poderosamente la atención por su riqueza y buen gusto las secciones de Confecciones para señora y niños, instaladas en los pisos 1.^o y 2.^o, por la exposición y novedad de sus artículos, así como por el decorado de sus salones, donde se exhibe á la clientela los últimos modelos y creaciones de los más acreditados establecimientos de modas del extranjero.

Las secciones de Mobiliario, están ampliamente instaladas en el piso 3.^o, no sabiéndose qué admirar más, si la esplendidez y fausto de aquellas salas, combinadas con suntuosos mobiliarios, ó la abundancia de muebles de todos estilos y precios, desde el más modesto y útil, al más rico y supérfluo.

Ocupan el piso 4.^o, los talleres de confecciones para señora y niños, ropa blanca, corsés, guantes, sastrería, camisería, etc., y las oficinas de Contabilidad, Caja y Propaganda, existiendo también en dicho piso, un consultorio dispensario médico, dotado de un material completísimo y atendido por tres médicos de la casa, que se distribuyen los turnos para la visita en el dispensario, é igualmente los distritos de la población, para la visita á domicilio. Este servicio, lo mismo que el farmacéutico, son completamente gratuitos para los empleados de la casa y esposa é hijos de los mismos.

En los sótanos se hallan establecidos los negociados de recepción, valoración y marca de las mercancías; envíos de géneros á domi-



EXPEDICIONES Á PROVINCIAS

Se efectúan de todos los artículos, previo el **pago al contado** de su valor, bien remitiendo fondos por anticipado ó por reembolso, ó sea abonándolo al Jefe de la estación correspondiente, al recibo del género. — Antes de hacer un pedido, consúltense las instrucciones detalladas en nuestros **Catálogos generales y especiales** que se remiten gratis y francos de portes á quien los solicite.

GI



N.º 1.

N.º 3.

GRANDES ALMACENES EL SIGLO CONDE, PUERTO Y C.^A



(Fots. Castellá.)

N.º 1. — SALÓN PARA LA VENTA DE TEJIDOS Y ESTAMPADOS DE ALGODÓN (PLANTA BAJA).

N.º 2. — ESCALERA DE ACCESO AL PRIMER PISO (LÉASE EL ARTÍCULO).

N.º 3. — SALONES DESTINADOS Á LA VENTA DE ROPA BLANCA CONFECCIONADA (PISO 2.º)

N.º 4. — SECCIONES DE ZAPATERÍA PARA CABALLERO, SEÑORA Y NIÑOS (PISO 1.º)

cilio, para cuyo servicio cuenta la casa con varios carruajes y automóviles de último modelo; el importantísimo negociado de Expediciones á Provincias, dotado de amplios locales y numeroso personal para el servicio del sin número de pedidos de la extensa clientela de toda España; y el negociado de Devoluciones y Reclamaciones.

Nada se ha omitido en aquellos almacenes, para hacer agradable la estancia al visitante. Un sistema de calefacción modernísimo, mantiene una temperatura igual y confortable; completo servicio de material de incendios para prevenir cualquier contingencia; teléfonos interiores y urbanos; cómodos y elegantes ascensores eléctricos y amplias escaleras, facilitan el acceso á los diversos pisos, mereciendo especial mención las escaleras de las entradas de la Rambla, construidas todas de mármol y la central del fondo del edificio, de hierro y mármol (núm. 2), donde se abre una de las artísticas y espaciosas claraboyas que esparcen su luz por gran parte de los Almacenes y permiten contemplar las extensas galerías de los pisos, dando idea de su grandiosidad.

Como últimos y expresivos datos, diremos que alumbran los locales, 500 lámparas de arco voltaico y 1400 de incandescencia, y que el número de empleados excede de 1000, sin contar los obreros destajistas que trabajan fuera de los Almacenes y que seguramente exceden de dicho número.

Este contingente de empleados, severamente educados en el verdadero principio de la sinceridad y lealtad en las transacciones mercantiles y teniendo por base el PRECIO FIJO; la amplitud y confort de los salones y la profusión de surtidos; las exposiciones y rebajas anticipadamente anunciadas, que ofrecen ocasiones ventajosas para la adquisición de artículos; son todos poderosos motivos que atraen constantemente al público y hacen á este establecimiento tan popular y concurrido.

La visita á los Almacenes EL SIGLO, á la altura de los más renombrados de Europa, no puede faltar en todo itinerario del turista que visite Barcelona, dando la impresión dominante de un orden perfecto y un fácil engranaje entre los diversos negociados y operaciones, revelando una admirable organización, problema capital para el éxito de esta clase de negocios y que hace honor á la razón social que lo ha establecido.



(Fot. Merletti.)

GRANDES ALMACENES DE SASTRERÍA PANTALEONI H^{nos}

Calle Escudillers, 66. — Rambla Canaletas, 11.

Ventas al por mayor: Pasaje Escudillers, 4 bis, BARCELONA

❖ *TRAJES PARA CABALLEROS Y NIÑOS*



Paseo de Gracia
Avenue de Gracia

Gracia Avenue <><><>
Promenade von Gracia



Fábrica de Cementos Portland y Cal hidráulica en Vallcarca (costas de Garraf.)
M. C. Butsems y Fradera.

Proveedores efectivos de la Real Casa. — Portland natural claro y oscuro. — Grappier blanco. — Portland artificial. — Cal hidráulica. — Cementos de fraguado lento y rápido. — Estos materiales están admitidos y se emplean actualmente en varias obras públicas de importancia. — **FÁBRICA DE MOSAICOS HIDRÁULICOS, piedra y granito artificial.** — **TUBERÍAS** y demás aplicaciones de Cemento, en Barcelona. — **Despacho: Pelayo, 22, BARCELONA.**

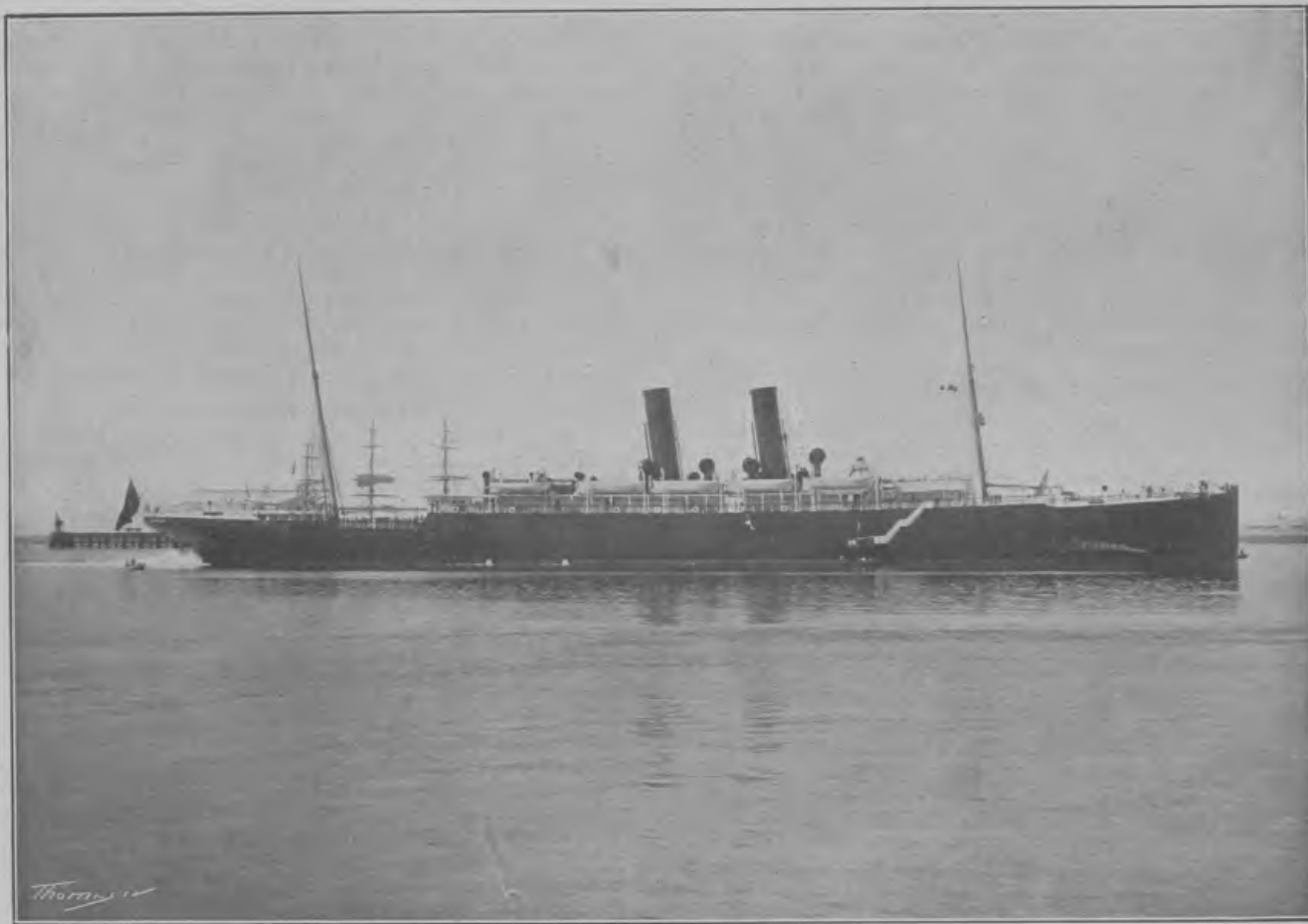

VAPOR ALFONSO XII

Compañía Trasatlántica. - Antes A. López y C.^a

(Véase á la vuelta.)

SERVICIOS DE LA COMPAÑÍA TRASATLÁNTICA

Línea de Filipinas

Trece viajes anuales, arrancando de Liverpool y haciendo las escalas de Coruña, Vigo, Lisboa, Cádiz, Cartagena, Valencia, para salir de Barcelona cada cuatro sábados, ó sea: 9 Enero, 6 Febrero, 6 Marzo, 3 Abril, 1.º y 29 Mayo, 26 Junio, 24 Julio, 21 Agosto, 18 Septiembre, 16 Octubre, 13 Noviembre y 11 Diciembre; directamente para Génova, Port-Said, Suez, Colombo, Singapur y Manila. Salidas de Manila cada cuatro martes, ó sea: 26 Enero, 23 Febrero, 23 Marzo, 20 Abril, 18 Mayo, 15 Junio, 13 Julio, 10 Agosto, 7 Septiembre, 5 Octubre, 2 y 30 Noviembre y 28 Diciembre, haciendo las mismas escalas que á la ida hasta Barcelona, prosiguiendo el viaje para Cádiz, Lisboa, Santander y Liverpool. Servicio por trasbordo para y de los puertos de la Costa oriental de Africa, de la India, Java, Sumatra, China, Japón y Australia.

Línea de Cuba-Méjico

Servicio mensual á Habana, Veracruz y Tampico, saliendo de Bilbao el 17, de Santander el 20 y de Coruña el 21, directamente para Habana y Veracruz. Salidas de Veracruz el 16 y de Habana el 20 de cada mes, directamente para Coruña y Santander. Se admite pasaje y carga para Costafirme y Pacífico con trasbordo en Habana al vapor de la línea de Venezuela-Colombia.

Para este servicio rigen rebajas especiales en pasajes de ida y vuelta, y también precios convencionales para camarotes de lujo.

Línea de New-York, Cuba-Méjico

Servicio mensual saliendo de Génova el 21, de Nápoles el 23, de Barcelona el 26, de Málaga el 28 y de Cádiz el 30, directamente para New-York, Habana y Veracruz. Regreso de Veracruz el 26 y de Habana el 30 de cada mes, directamente para New-York, Cádiz, Barcelona y Génova.

Línea de Venezuela-Colombia

Servicio mensual saliendo de Barcelona el 10, el 11 de Valencia, el 13 de Málaga, y de Cádiz el 15 de cada mes, directamente para Las Palmas, Santa Cruz de Tenerife, Santa Cruz de la Palma, Puerto Rico, Habana, Puerto Limón y Colón, de donde salen los vapores el 12 de cada mes para Sabanilla, Curaçao, Puerto Cabello, La Guayra, etc. Se admite pasaje y carga para Veracruz, con trasbordo en Habana. Combina por el ferrocarril de Panamá con las Compañías de navegación del Pacífico, para cuyos puertos admite pasaje y carga con billetes y conocimientos directos. También carga para Maracaibo y Coro con trasbordo en Curaçao y para Cumaná, Trinidad y Carúpano con trasbordo en Puerto Cabello.

Línea de Buenos Aires

Servicio mensual saliendo accidentalmente de Génova el 1, de Barcelona el 3, de Málaga el 5 y de Cádiz el 7, directamente para Santa Cruz de Tenerife, Montevideo y Buenos Aires; emprendiendo el viaje de regreso desde Buenos Aires el día 1 y de Montevideo el 2, directamente para Canarias, Cádiz, Barcelona y accidentalmente Génova. Combinación por trasbordo en Cádiz con los puertos de Galicia y Norte de España.

Línea de Canarias

Servicio mensual, saliendo de Barcelona el 17, de Valencia el 18, de Alicante el 19 y de Cádiz el 22, directamente para Tánger, Casablanca, Mazagán, Las Palmas, Santa Cruz de Tenerife y Santa Cruz de la Palma, con retorno á Santa Cruz de Tenerife, para emprender el viaje de regreso el día 1.º haciendo las escalas de Las Palmas, Cádiz, Alicante, Valencia y Barcelona.

Línea de Fernando Póo

Servicio bimestral, saliendo de Barcelona el 25 de Enero y de Cádiz el 30 y así sucesivamente cada dos meses para Fernando Póo, con escalas en Las Palmas y otros puertos de la Costa occidental de Africa y Golfo de Guinea. Regresan de Fernando Póo el 26 de Febrero y así sucesivamente cada dos meses, haciendo las mismas escalas que á la ida, para Cádiz y Barcelona.

Línea de Tánger

Salidas de Cádiz: Lunes, Miércoles y Viernes, para Tánger, con extensión á los puertos de Algeciras y Gibraltar.

Salidas de Tánger: Martes, Jueves y Sábados para Cádiz.

Estos vapores admiten carga en las condiciones más favorables y pasajeros, á quienes la Compañía dá alojamiento muy cómodo y trato esmerado, como ha acreditado en su dilatado servicio. Rebajas á familias. Precios convencionales por camarotes de lujo. También se admite carga y se expiden pasajes para todos los puertos del mundo, servidos por líneas regulares. La Empresa puede asegurar las mercancías que se embarquen en sus buques.

AVISOS IMPORTANTES. — **Rebajas en los fletes de exportación.** — La Compañía hace rebajas de 30 % en los fletes de determinados artículos, con arreglo á lo establecido en la R. O. del Ministerio de Agricultura, Industria y Comercio y Obras Públicas de 14 Abril 1904, publicada en la Gaceta del 22 del mismo mes.

Servicios Comerciales. — La sección que de estos Servicios tiene establecida la Compañía, se encarga de trabajar en Ultramar los Muestrarios que le sean entregados y de la colocación de los artículos cuya venta, como ensayo, deseen hacer los Exportadores.



Plaza de Cataluña
Place de Catalogne

Catalonia Square ☞
Platz von Katalonien



1. VESTÍBULO. — 2. DETALLE DE UNO DE LOS COMEDORES

GRAN HOTEL FALCÓN BARCELONA. Rambla - Plaza del Teatro. — Edificio construido exprofeso para hotel. — Reune toda clase de comodidades. — Nuevo gran Salón Comedor con vistas á la Rambla. — Servicio á precio fijo y á la carta. — Habitaciones cómodas y departamentos para familias amuebladas al estilo moderno. — Limpieza esmerada y gran confort. — Precios módicos. — Luz eléctrica y Ascensor. — Coche del Hotel é intérprete á todos los trenes.



Teatro Principal y Monumento á Federico Soler
Teatro Principal et Monument à Federico Soler

Teatro Principal and Federico Soler Monument
Teatro Principal und Federico Soler Denkmal



1. PUERTA DEL SAGRADO CORAZÓN EN LA VISITA REGIA. — 2 Y 3. S. M. EL REY DURANTE EL TÉ QUE LE OFRECIERON LOS SRES. DOMECQ EN SU PARQUE DE LAS BODEGAS, EL DÍA DE SU VISITA. — 4. BODEGA «LA TRIBUNA». — 5. TONEL FIRMADO POR S. M. DON ALFONSO XIII.

PEDRO DOMECQ. Casa fundada en 1730. — Vinos y Cognac. — JEREZ DE LA FRONTERA



Plaza Real ::
Place Royale

Kings Square
Königsplatz ::



1. PATIO DE LA FÁBRICA Y BODEGA EN TORREBLANCA DE LOS CAÑOS. — 2 Y 3. BODEGAS EN SAN JUAN DE AZNALFARACHE.
4. PATIO DE LA FÁBRICA Y ALMACÉN EN SEVILLA. — 5. UNO DE LOS APARATOS DE AGUARDIENTE EN SAN JUAN.

Hijos de Antonio de Olmedo y López. Casas en Sevilla, Albareda, 29. San Juan de Aznalfarache y Torreblanca de los Caños.—Casa fundada en el siglo XIII, dedicada especialmente á la fabricación de **Aguardientes** y ventas de **Alcoholes**, con grandes **Bodegas de Vinos y Vinagre** para el consumo interior y exportación. Especialidad en **Vinos de mesa** y único depósito en Sevilla, Albareda, 29, de los **Vinos de la Exma. Sra. Marquesa viuda de Riscal**.



Sucesores de LUCAS NARANJO. -- Destilería de Anisados
 Gran Diploma de honor y Medalla de oro, París 1908. — CAZALLA DE LA SIERRA (SEVILLA)

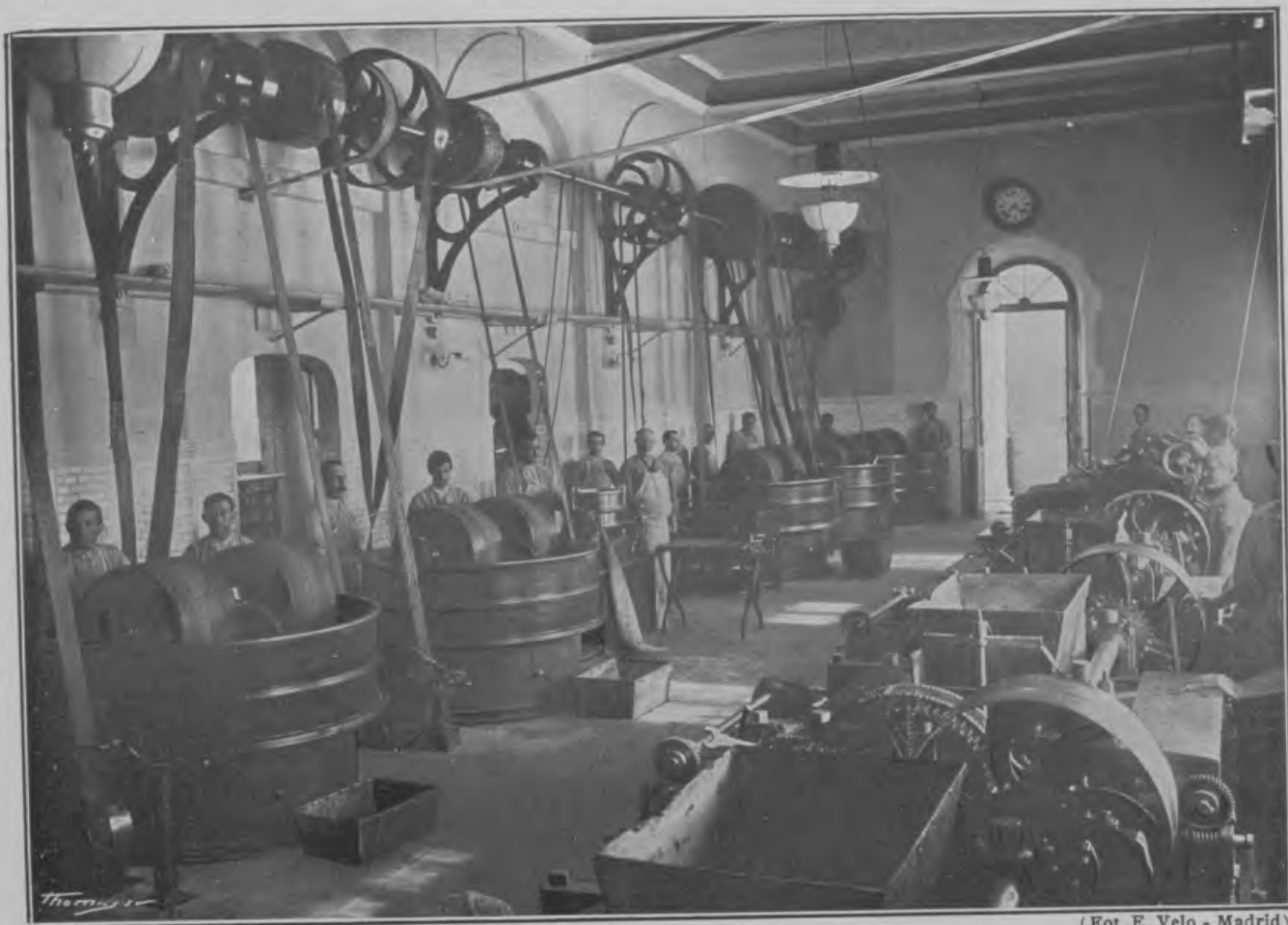

(Fot. E. Velo - Madrid)

Vista de uno de los talleres de fabricación de la

Compañía Colonial. (Casa fundada en 1854.) — Chocolates, cafés molidos y en grano, téis, bombones y sopas coloniales. — MADRID. Calle Mayor, 18.

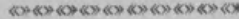
SUCURSAL: Montera, 8.  DEPÓSITO EN BARCELONA: Plaza Urquinaona, 1.



Vista general del Puerto
Vue générale du Port

General view of the Harbour
Gesamtansicht des Hafens

Cables de todas clases para Minas, Ascensores, Transmisiones, Puentes colgantes,
Planos inclinados, Transportes aéreos, Remolque, Arado, Lámparas y Pararrayos

***** RUPERTO ANGLADA *****



Ancha, 13. - BARCELONA

TELÉFONO 2238

Premiado con Diploma de Honor
en la Exposición Hispano-Francesa de Zaragoza 1908

LAS NOVEDADES ♦ Rambla de los Estudios, 14 y Canuda, 2. BARCELONA. - Tel. 2013



ALMACENES DE
Ropas hechas para
Caballeros y Niños

Camisería :: Géneros
de punto :: Corbatería
Sombrerería :: Zapa-
tería :: Artículos para
viaje :: Objetos para
Regalos :: Bisutería
Bastones :: Paraguas
Impermeables, etc, etc.

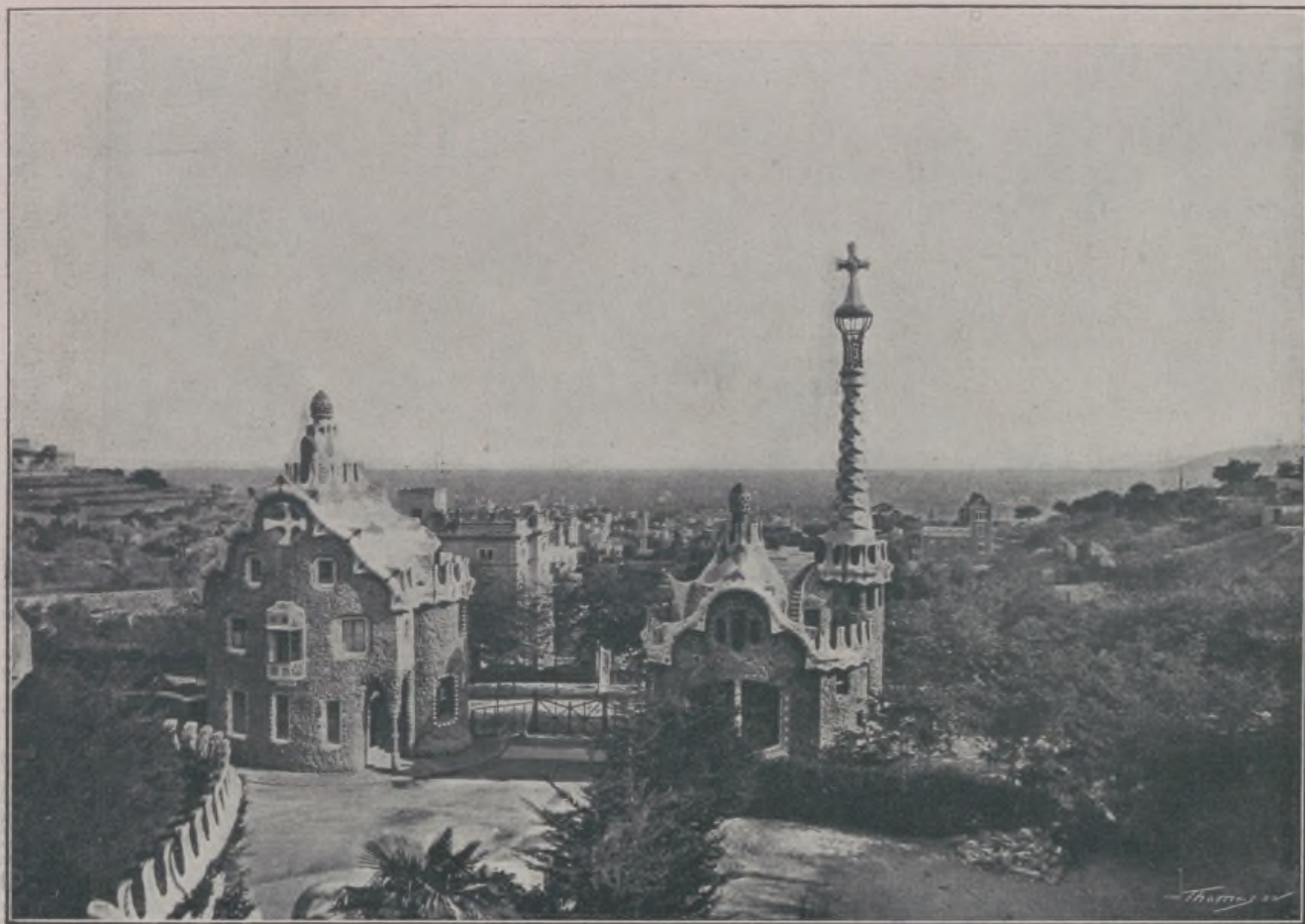

Parque Güell
Parc Güell ::

Park Güell
Park Güell

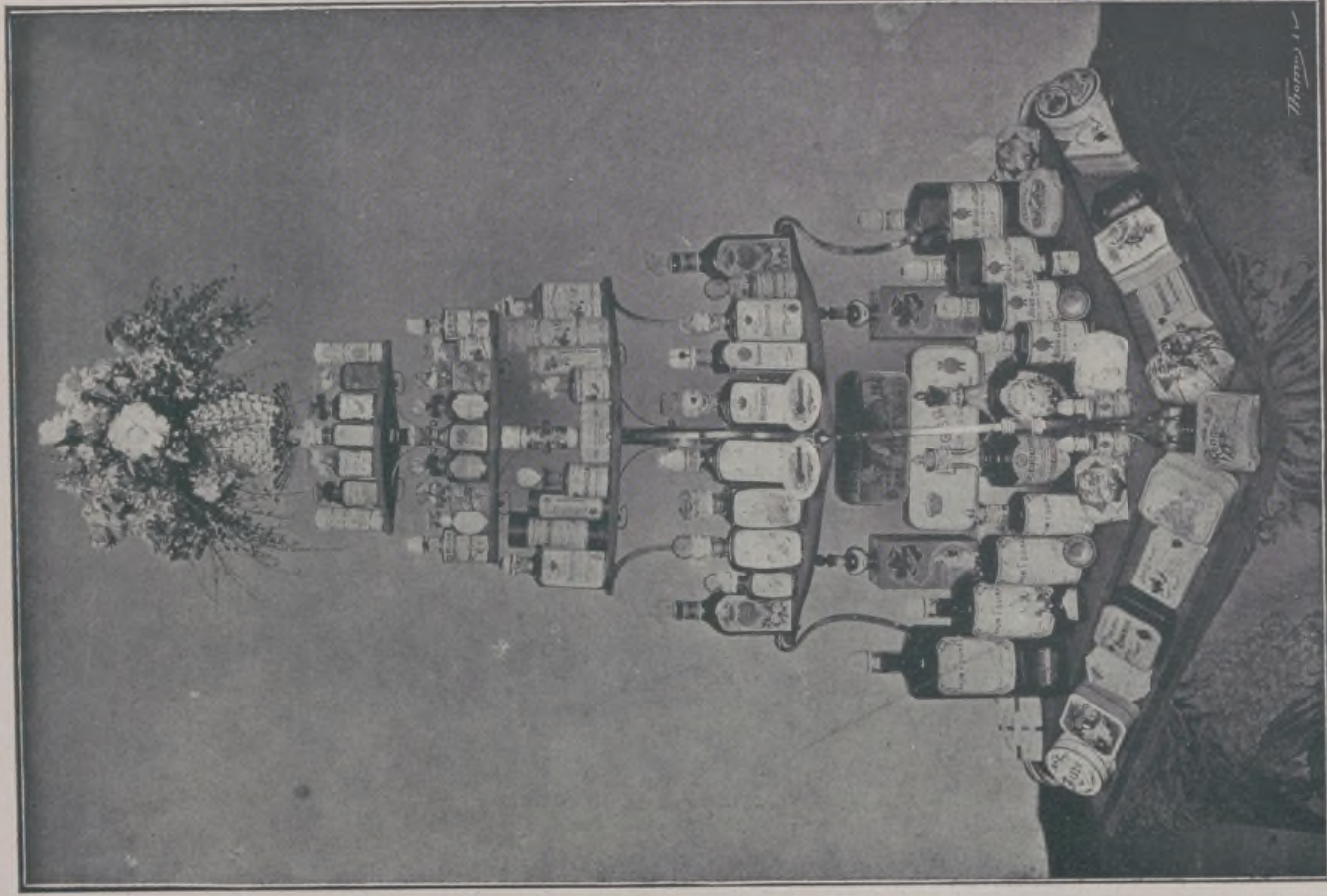

PERFUMERÍA FINA — JABONES DE TOCADOR

Renaud Germain

Portabella y P. Germain, Sucesores.

BARCELONA. — Casa fundada en 1847. — Medalla de Oro en la Exposición de Barcelona 1888. Medalla de Plata en la de París 1889. Medalla de Oro en la Regional de Logroño 1897. Gran Premio Exposición Hispano-Francesa de Zaragoza 1908. — Fabricación de toda clase de Jabones, Polvos, Extractos, Cosméticos, Lociones, Aguas de Colonia y de tocador, Opiatas, Dentífricos, etc. — *Fábrica en Sans: Carretera Real, 386. — Despacho en Barcelona: Cortes, 574.*



Palacio de Bellas Artes
Palais des Beaux-Arts

Palast der Schoenen Kuenste
Fine Arts Palace



DETALLE DEL INTERIOR. — MUESTRA DE UN FRASCO DE GELATINA DE CARNE Y DE GALLINA, ESPECIALIDAD DE LA CASA



EMILIO MARTIGNOLE TIENDA DEL COLMADO 10, Escudillers, 10. - Barcelona.

Teléfono 1752. — Bebidas y Comestibles de Marca. — Vinos: Champagne, Bordeaux, Bourgogne, Rhin, Generosos. — Licores, Aperitivos, Espirituosos, Cerveza. — Coloniales, Conservas, Manteca, Quesos, Tapioca, Pastas para sopa, Salsas, Gelatina de Carne y de Gallina.

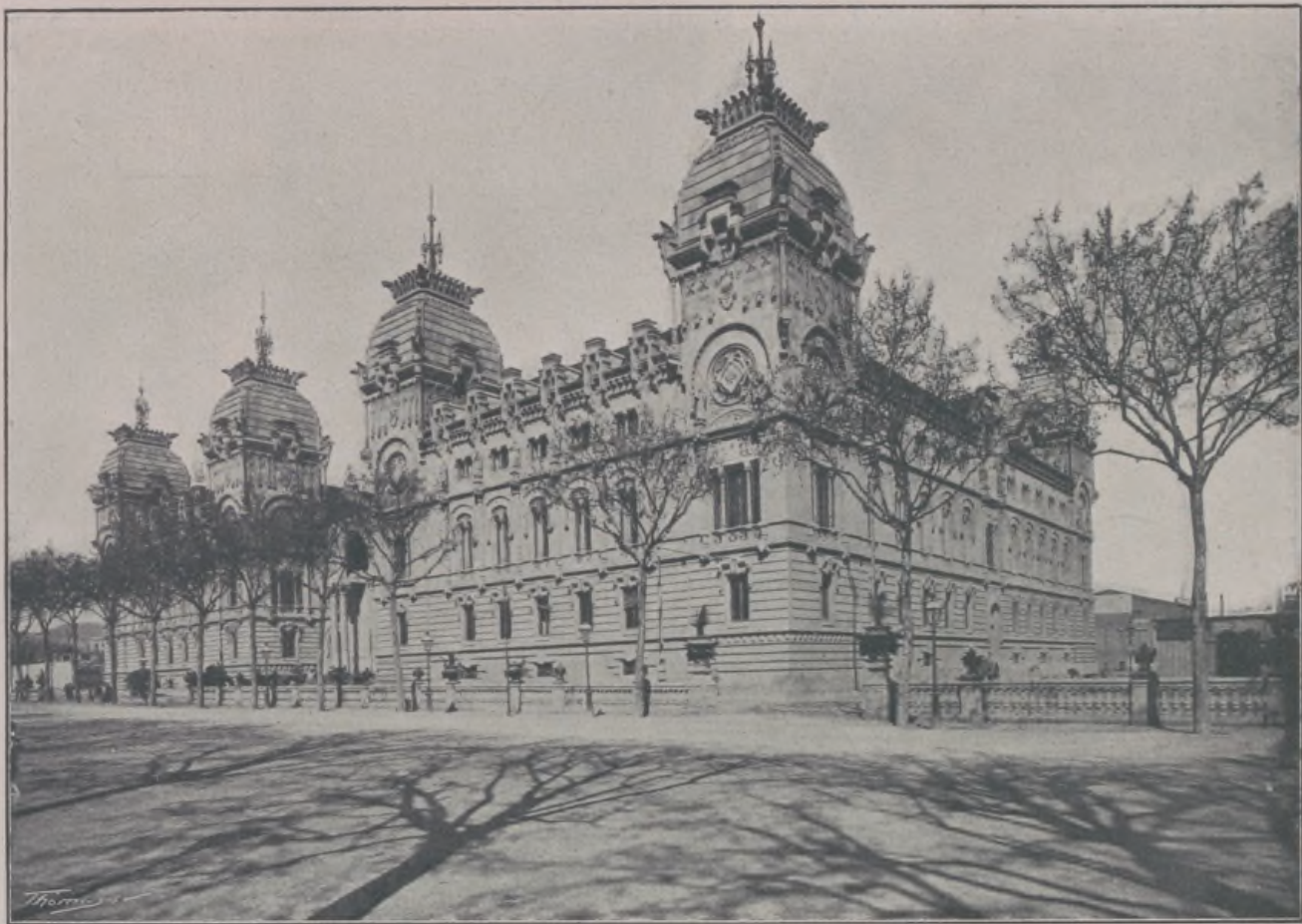

Palacio de Justicia
 Palais de Justice «»

Justizpalast «»
 Court of Justice



PROPIEDAD Y DOMICILIO SOCIAL DEL

BANCO VITALICIO DE ESPAÑA

Seguros de Vida, Rentas Vitalicias, etc.

RAMBLA DE CATALUÑA, 18 y CORTES, 603 - BARCELONA



Detalle de la Gran Vía
Détail de La Gran Vía

Stueck von La Gran Vía
Part of Gran Vía

LA CASA "PEDRO DOMEcq" COMO DESTILADORA

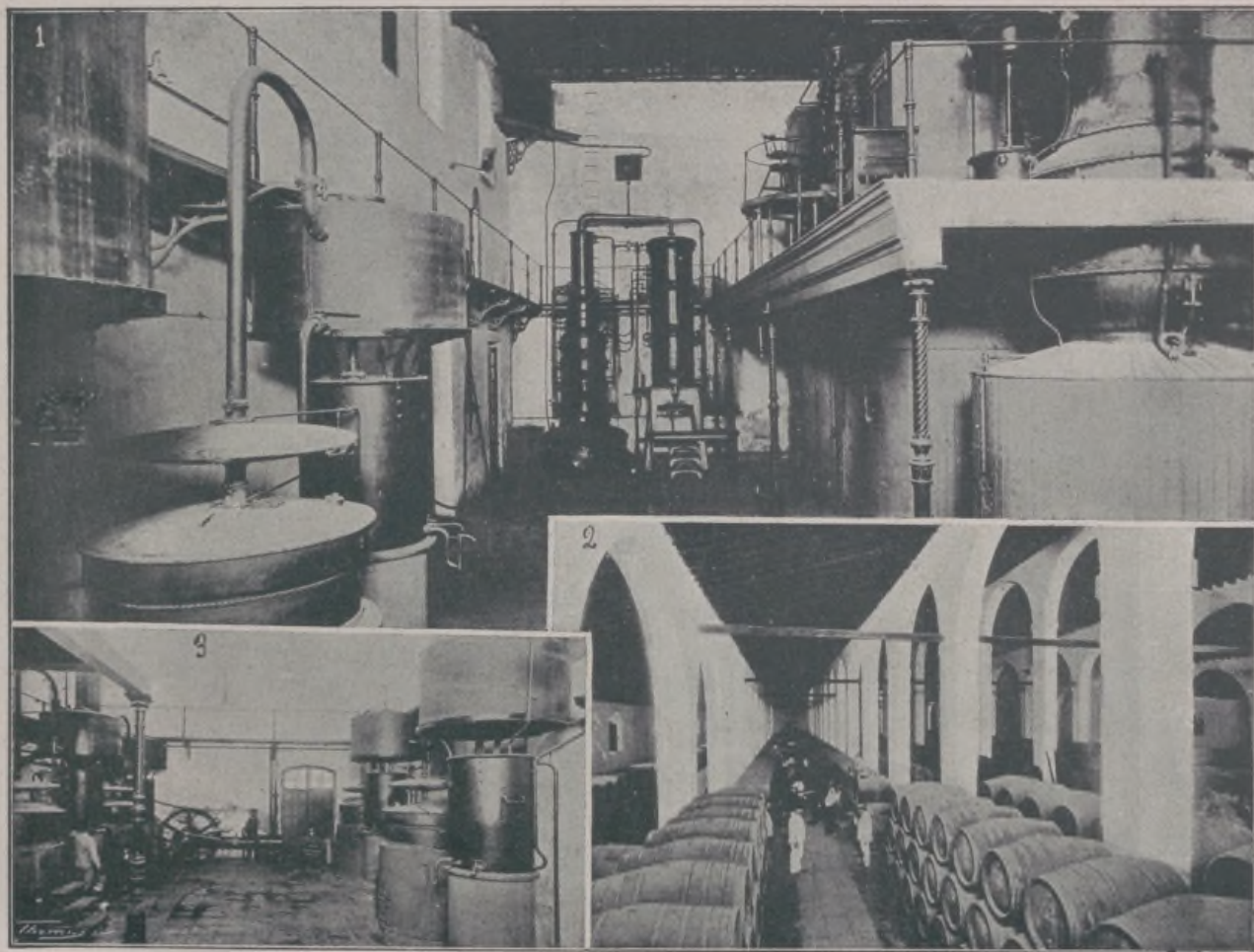

1. VISTA GENERAL DEL SALÓN DE APARATOS DE LA DESTILERÍA.

2. ALMACENADO Y SOLERAGE DE COGNAC. — 3. APARATOS AL USO DE LA «CHARENTE» PARA LA DESTILACIÓN DE ÁGUARDIENTES ESTILO COGNAC.

PEDRO DOMEcq. Casa fundada en 1730. — Vinos y Cognac. — JEREZ DE LA FRONTERA



Paseo de San Juan
Avenue de San Juan

Promenade von San Juan
St. John's Avenue 409 409 409



VISTA DE LOS TALLERES DE LA SOCIEDAD EN LA CARRETERA DE CASA ANTÚNEZ (BARCELONA)



Sociedad
Anónima

Construcciones Mecánicas y Eléctricas (antes Planas, Flaquer y C.^a)

Barcelona: Plaza de Cataluña, 12, 1.^o — *Oficina en Madrid:* Prim, 16, bajos. — Motores hidráulicos. Instaladas más de 1.200 turbinas con una fuerza total superior á 100.000 caballos. — Maquinaria eléctrica. — Turbinas á vapor «Electra». — Bombas centrífugas. — Transmisiones. — Gruas, etc. — Primera y única casa que construye en España turbinas de vapor. Pidanse proyectos y presupuestos.



Cascada del Parque
Cascade du Parc «»

Wasserfall im Park «»
Water Fall in the Park



MARRACO HERMANOS.— Conservas vegetales. ZARAGOZA.— Fábrica y cultivos propios en MONZALBARBA

De justo renombre y merecida fama gozan en toda España por sus excelentes cualidades las frutas y conservas vegetales de Aragón. — De las varias casas que en nuestro país se dedican á esta importante industria, genuinamente nacional, ha logrado colocarse en lugar preeminente la fábrica cuyo nombre encabeza estas líneas. — El público consumidor inteligente bien pronto ha preferido las especialidades preparadas por esta Casa, entre las cuales citaremos las de *Guisantes* estilo francés y *Puré* de tomate concentrado por evaporación al vacío. — Constituye, además, una especialidad y un detenido estudio de su preparación, cada una de las distintas frutas y vegetales de la región, estando justificado por esta causa el aumento constante de su exportación y la distinción de que son objeto sus productos, en los principales mercados consumidores.

GRAN PREMIO EN LA EXPOSICIÓN HISPANO-FRANCESA DE ZARAGOZA 1908



1. FACHADA. — 2. DETALLE DEL INTERIOR. — 3. TALLERES DE CORTE.

Gran Sastrería de PIO PANTALEONI Y C.^A

PUERTA DEL ANGEL, 3. - BARCELONA. — En este importante establecimiento, montado á la altura de los mejores del extranjero, se reciben constantemente las últimas novedades de temporada. Tiene secciones de trajes para caballeros y niños, constituyendo una verdadera especialidad los trajes y abrigos para señora. Los cortadores son de primer orden, la confección esmeradísima y los géneros de alta novedad y buen gusto.

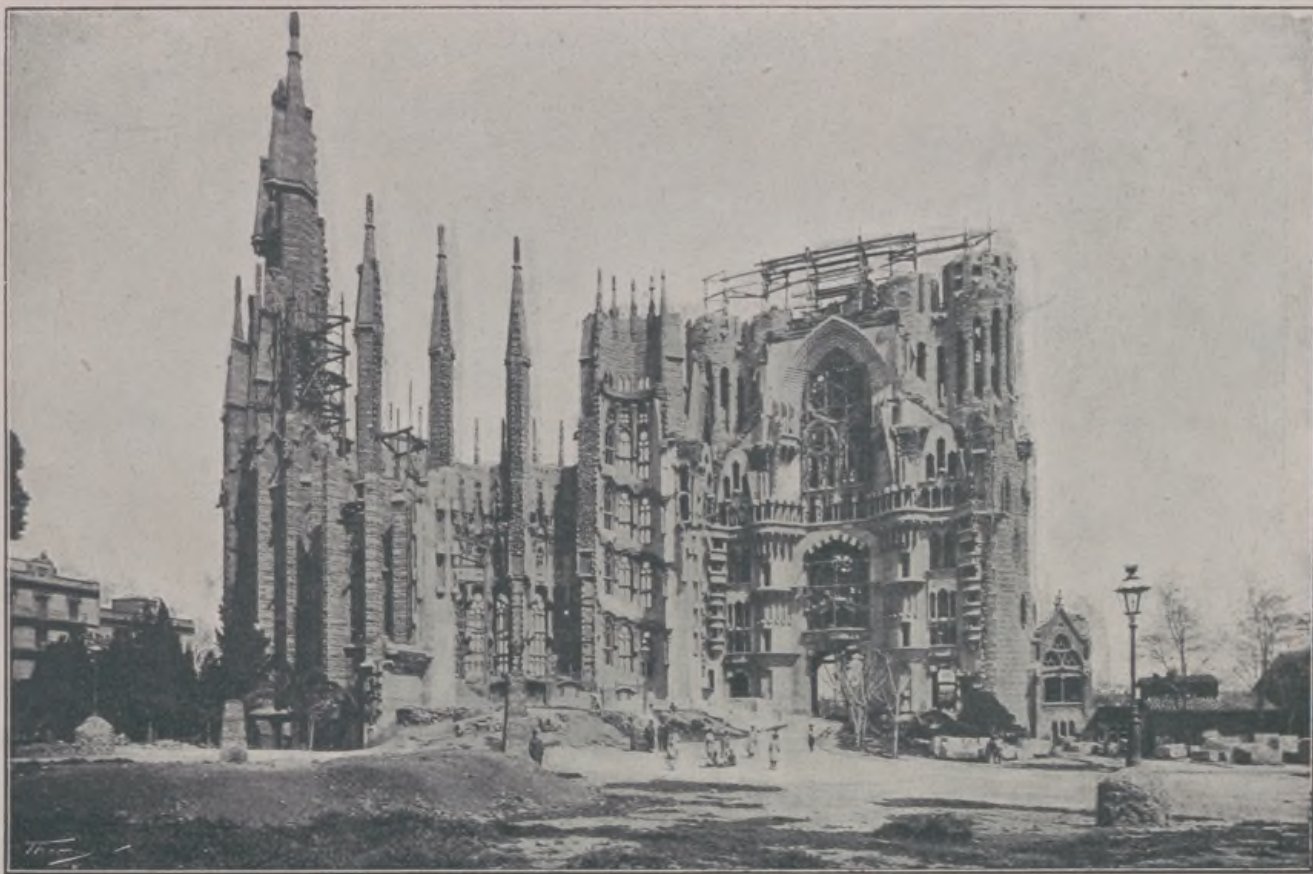

Sagrada Família (C) (C) (C) (C) (C)
Eglise de la Sainte Famille

Kirche der Heiligen Familie
Church of the Holy Family

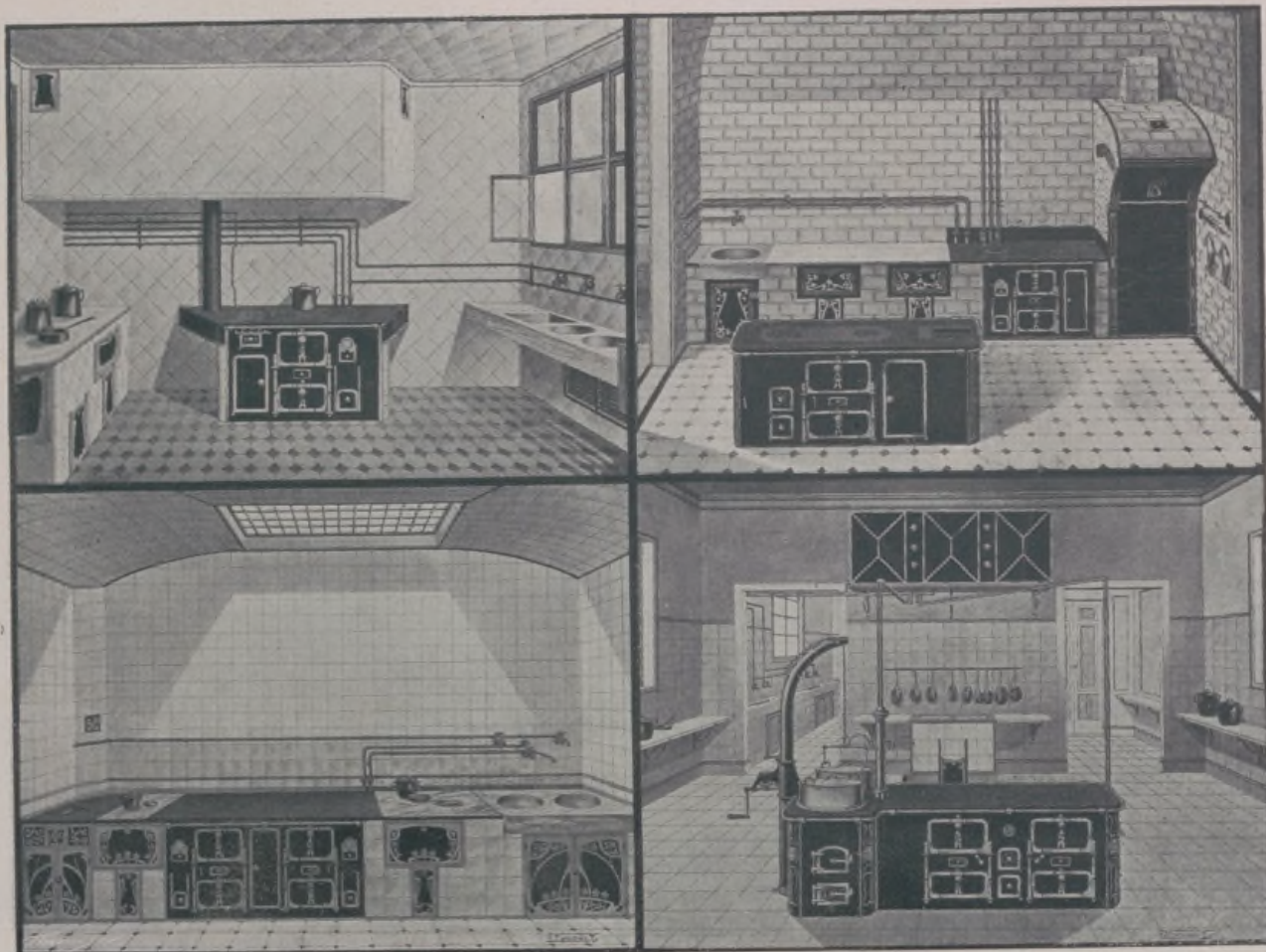

Vista de instalaciones efectuadas por la importante casa JOSÉ CAÑAMERAS, de Barcelona

Especialidad en Cocinas fijas, centrales y portátiles, calefacción por aire, agua ó vapor, Estufas y Choubeskis, Chimeneas, Tostadores para café, Aparatos para hornos, y Artículos para cafés y jardines (sillas, bancos, mesas, etc.)

Fábrica-Despacho: Sicilia, 141 y 143, BARCELONA. Depósito: Calle Hospital, 87. = Sucursal: Espoz y Mina, 15, MADRID

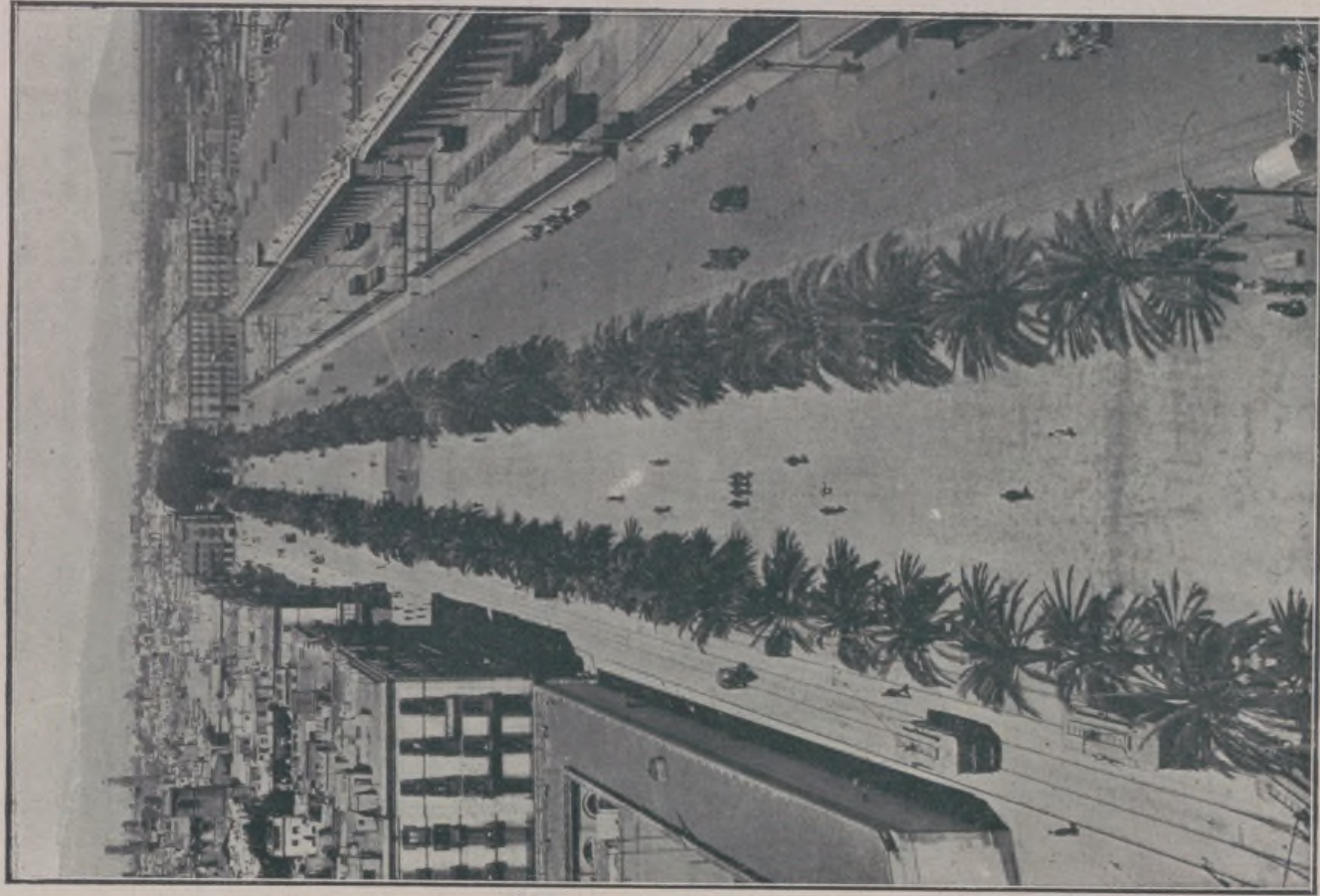

Passo Colón «»
Avenue de Colón

Columbus Promenade
Columbus Avenue «»

Príncipe
di UdineSalon
Comedor

Fumoir

Camarote
de 1.ª clase

VISTAS DEL VAPOR «PRÍNCIPE DI UDINE»

LLOYD SABAUDO Servicio rápido y de gran lujo de Barcelona á Sud-América, por los nuevos vapores postales *Tomaso di Savoia* y *Príncipe di Udine* de 14.000 toneladas de desplazamiento y una marcha de 17 millas. — Salidas mensuales de Barcelona. — Travesía de Barcelona á Buenos Aires en 15 días. «» Insuperable confort en primera clase. «» Telégrafo Marconi.

Agentes en Barcelona: Sres. COX y C.ª, Paseo Colón, 29



Lago del Parque
Lac du Park :::

See im Park
Park Lake ::

Máquinas Agrícolas é Industriales
JOSÉ DE LA QUINTANA
 ════════════════════ JEREZ DE LA FRONTERA ════════════════════



TRILLADORA CON LOCOMOVIL «GARRETT»

Molinos de viento norte-americanos para elevar aguas y fuerza motriz. — Bombas de todas clases. — Arados. — Cultivadoras. — Sembradoras. — Segadoras. — Recojedoras. — Trilladoras y Locomoviles inglesas. — Incubadoras. — Máquinas de vapor. — Motores á gas y eléctricos, etc., etc.
PEDID CATALOGOS ESPECIALES Y PRECIOS



VAPOR «MIRAMAR»

ISLEÑA MARITIMA
Compañía Mallorquina de Vapores

Domicilio Social: *Palma de Mallorca.*

Sucursales en *Barcelona y Alicante.*

CONTRATISTA DEL SERVICIO DE CORREOS
 entre Palma-Barcelona = Palma-Ibiza-Alicante
 Palma-Ibiza-Valencia y vice-versa

————— **Servicios fijos quincenales** —————
 entre Barcelona-Palma-Argel = Palma-Marsella y vice-versa

VAPORES

Miramar.	1.655 toneladas	Cataluña	1.200 toneladas
Bellver.	1.260 »	Lulio	688 »
Balear	999 »	Isleño	588 »

Luz eléctrica y cámaras de 1.^a y 2.^a en todos los buques
 PARA INFORMES Y DESPACHO EN BARCELONA
 Sucursal "Isleña Maritima" Paseo Isabel II, n.º 3

J. CHACÓN GALA. - Cazalla de la Sierra - SEVILLA

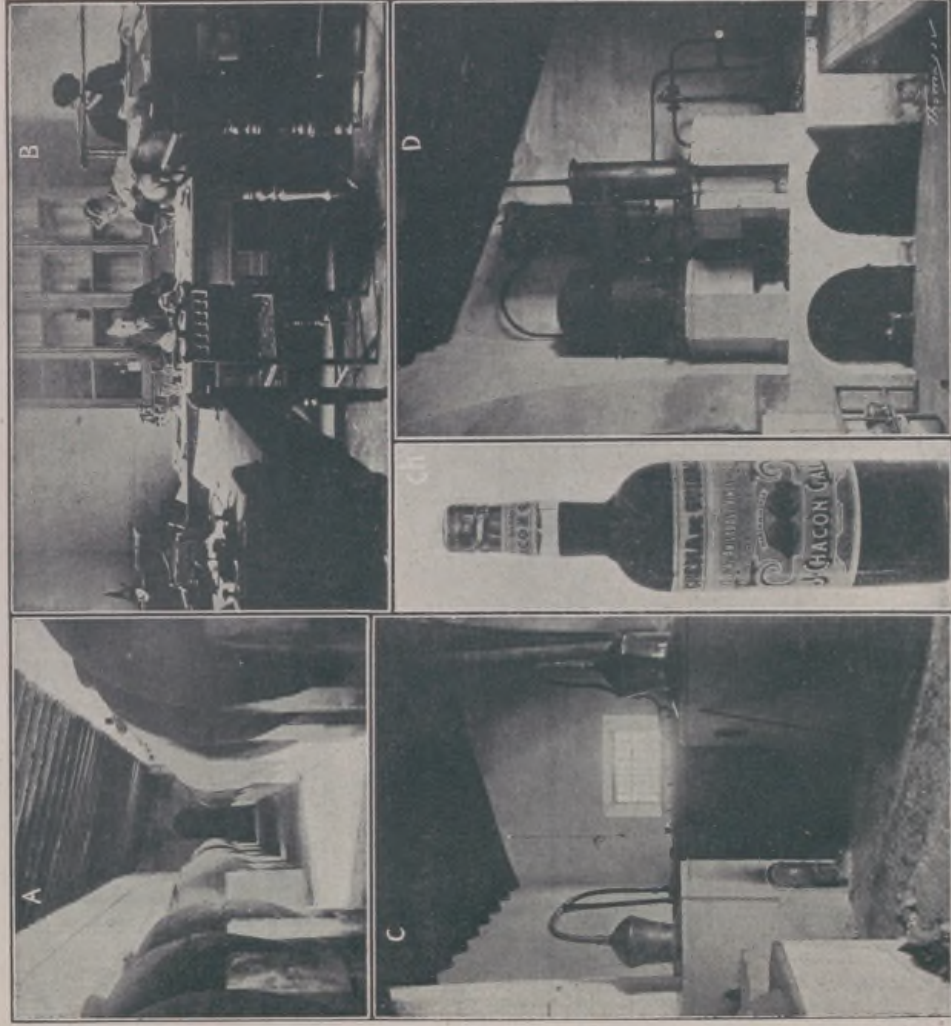

VISTAS DE LOS DEPARTAMENTOS

A. BODEGA. — B. ESCRITORIO. — C. APARATOS DESTILADORES DE ANISADOS. — CH. PRESENTACIÓN DE LA BOTILLERÍA CON LA MARCA DE LA CASA. — D. APARATO DESTILADOR DE ALCOHOL.

Representantes en las principales Capitales y poblaciones de importancia

BARCELONA

ZARAGOZA

VALENCIA

D. Franc.º Zambrano
Muntaner, 80, ent.º 1.ª

Don Miguel Campillo
Azogue, 1, 2.º izq.ª

Don Ramón Casanova
Pí y Margall, 72

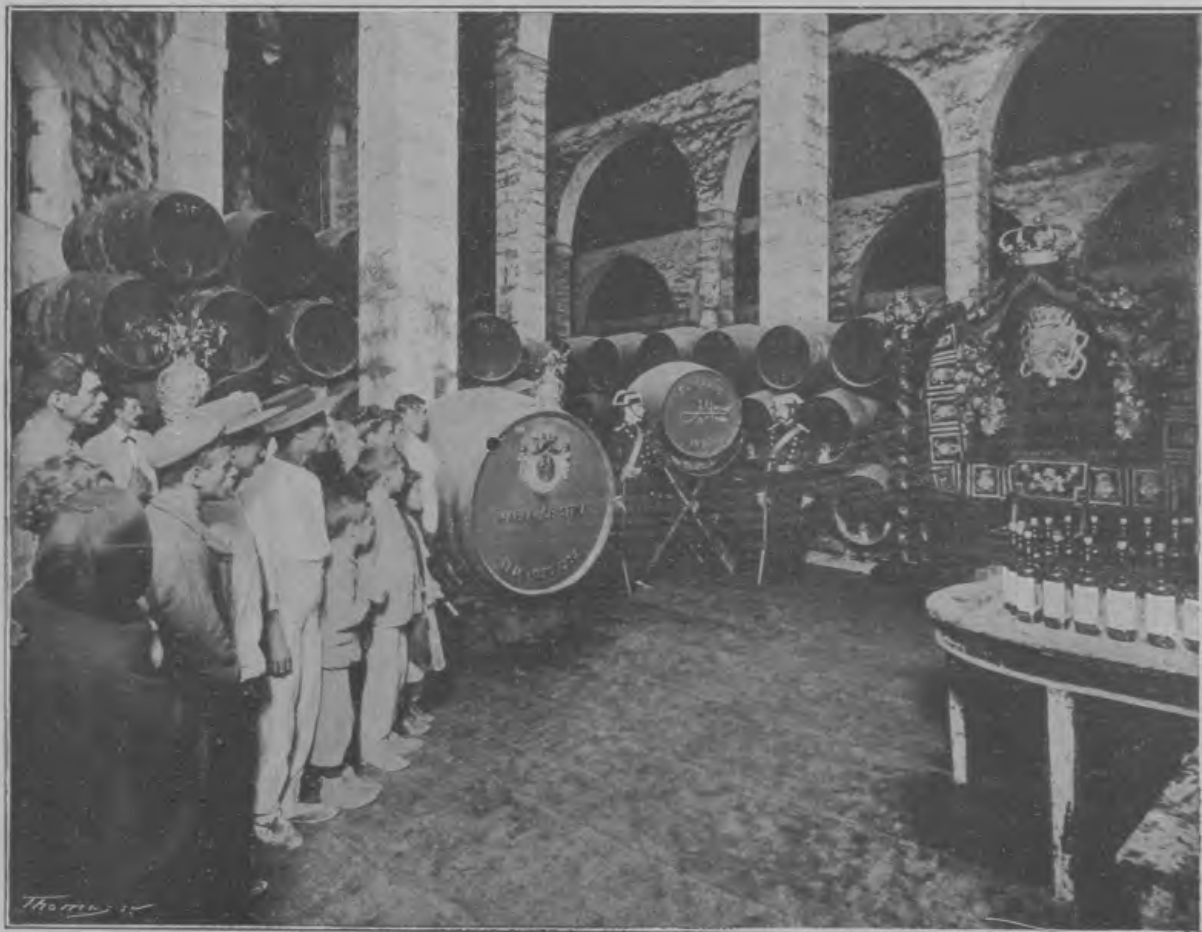

VISTA DEL TONEL FIRMADO POR S. M. DON ALFONSO XIII Y DE LA BODEGA DE LOS VINOS VIEJÍSIMOS, EL DÍA DESPUÉS DE LA REGIA VISITA

PEDRO DOMECCQ. Casa fundada en 1730. «» Vinos y Cognac. «» JEREZ DE LA FRONTERA

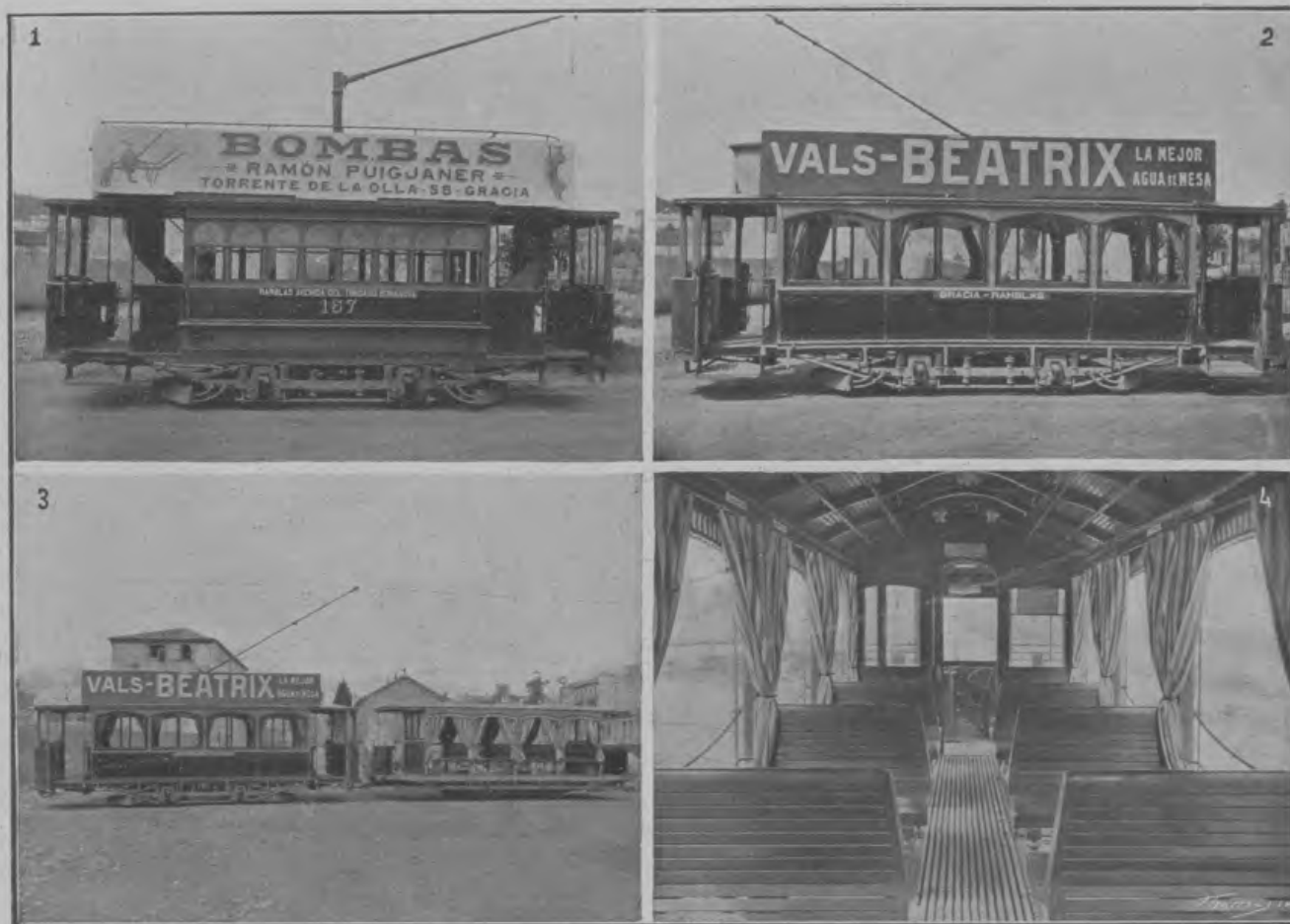

1. COCHE IMPERIAL. — 2. COCHE GRANDE. — 3. COCHE GRANDE CON JARDINERA REMOLQUE. — 4. INTERIOR DE UN COCHE JARDINERA MOTOR.

LOS TRANVÍAS DE BARCELONA = SOCIEDAD ANÓNIMA

(Consúltense los itinerarios á la vuelta.)

LOS TRANVIAS DE BARCELONA - SOCIEDAD ANONIMA

SERVICIO ORDINARIO

— Línea de Atarazanas á Gracia —

Sin bandera. — Disco: *Rojo*

	<u>Cts.</u>
Atarazanas á Travesera, ó vice-versa.	15
» á Provenza, »	10
P. Cataluña á Travesera, »	10

Servicio: Desde las 4.06 á la 1.00

SERVICIO PERMANENTE

	<u>Cts.</u>
Atarazanas á Travesera, ó vice-versa.	20
» á Provenza, »	15
P. Cataluña á Travesera, »	15

Servicio: Desde la 1.00 á las 4.00

— Línea de Atarazanas á Bonanova —

Bandera y disco: *Rojo y azul con una B blanca*

	<u>Cts.</u>
Atarazanas á Provenza, ó vice-versa.	10
» á Travesera, »	15
» á Bonanova, »	30
P. Cataluña á »	25
» á Travesera, »	10
» á Josepets, »	15
Travesera á »	5
» á Craywinckel »	10
Travesera á Bonanova, »	15
Josepets á »	10

Servicio: Desde las 7.03 á las 23.05. — De Plaza Cataluña á Bonanova desde las 5.06 á las 1.32

Línea de Atarazanas á Travesera de Dalt, Escorial

Bandera: *Roja fondo azul y letra T blanca.*

Disco: *Azul y rojo.*

	<u>Cts.</u>
Atarazanas á Escorial, ó vice-versa.	25
Provenza á »	15
Travesera á »	10

— Línea de Circunvalación —

Bandera: *Verde C blanca.* Disco: *Verde.*

	<u>Cts.</u>
San Antonio á Arco Triunfo, ó vice-versa.	10
Arco Triunfo á P. Palacio, »	10
P. Palacio á San Antonio, »	10

Servicio: Desde las 6.16 á las 2.00

— Línea de Gran Vía —

Bandera y disco: *Blanco con cruz roja y G negra*

	<u>Cts.</u>
P. Cataluña á Arco Triunfo, ó vice-versa.	10
Arco Triunfo á P. Palacio, »	10
P. Palacio á P. Cataluña. »	10

Servicio: Desde las 6.50 á las 2.00

Línea de Barceloneta á San Antonio

Bandera y disco: *Azul con cruz blanca y S negra*

	<u>Cts.</u>
San Antonio á Barceloneta, ó vice-versa.	10

Servicio: Desde las 4.40 á las 24.26

Línea de Plaza Palacio á Pueblo Nuevo

Bandera y disco: *Blanco*

	<u>Cts.</u>
P. Palacio á Pueblo Nuevo, ó vice-versa.	10

Servicio desde las 4.45 á la 1.15

Línea de Atarazanas á las Arenas

Bandera: *Roja y amarilla letra A negra.*

Disco: *Rojo y amarillo.*

	<u>Cts.</u>
Atarazanas á Arenas.	15
Atarazanas á Urgell.	10
P. Cataluña á Arenas.	10
Arenas á Atarazanas por M. del Duero.	10
Arenas á P. Cataluña por M. del Duero.	15
Ronda San Pablo á P. Cataluña.	10

Línea de Plaza Sta. Ana á Plaza Rovira

Bandera y disco: *Azul, circunferencia blanca*

	<u>Cts.</u>
P. Sta. Ana á P. Rovira, p. Bruch, ó vice-versa	15
» á Travesera, »	10
Travesera á P. Rovira, »	5

Servicio: Desde las 4.53 á las 24.57

Bandera y disco: *Rojo, circunferencia blanca*

P. Sta. Ana á P. Rovira, p. Lauria, ó vice-versa	15
» á Travesera, »	10
Travesera á P. Rovira, »	5

Servicio: Desde las 4.45 á la 1.05

NOTA. — Los coches de Plaza Rovira que suben por Bruch bajan por Lauria, y los que suben por Lauria bajan por Bruch.

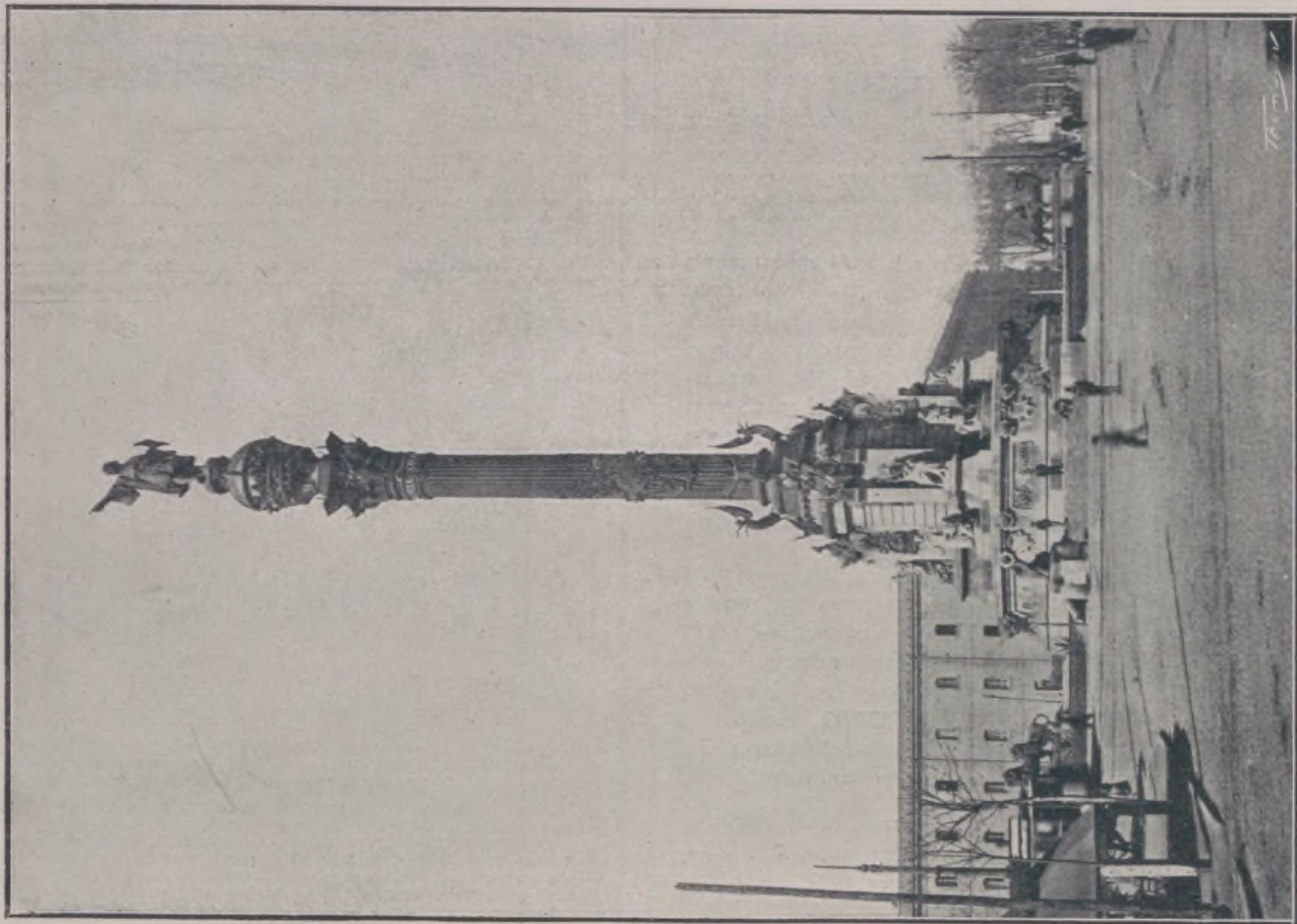

Monumento á Colón
Monument de Colón

Columbus Denkmal ::
Columbus Monument

VILAR Y CASTILLA

CASA FUNDADA EN 1870. ≡ JEREZ-ESPAÑA



Cosecheros y exportadores de vinos. — Propietarios de las acreditadas Marcas Registradas: Amontillado Fino, **Preferido**; Amontillado Fino, **Los Curdas**; Amontillado Fino, **Sevilla**; Amontillado Oloroso **Santiago**; Solera, **El Cartujo**; Solera, **Nectar 1808**. «»

«» Destilación especial de Aguardientes anisados y estilo Cognac. — Marcas Registradas: Cognac, **Uno, Dos y Tres Diamantes**; **Anís del Triunfo**; **Anís del Canario**; **Ponche Jerezano**

Premiados en la Exposición de Madrid - 1907.

«» Medalla y Diploma de Honor. París - 1908. «»



EXPOSICIÓN HISPANO-FRANCAISE
LA COMISIÓN DEL AYUNTAMIENTO DE PARÍS TOMANDO CHOCOLATE
EN LA INSTALACIÓN DE VICTORINO ZORRAQUINO, ZARAGOZA

Durante la Exposición de Zaragoza los Reyes y Maura visitaron esta instalación saboreando sus productos, y haciendo de los mismos justísimos y merecidos elogios, firmando seguidamente en el Álbum de la casa, en el que figuran firmas de afamados médicos, pudiendo citarse, especialmente, las palabras escritas por los sabios doctores Cajal y Rodríguez Méndez, certificando la pureza y excelencia de los chocolates Zorraquino

VICTORINO ZORRAQUINO
Fábrica de chocolates finos - ZARAGOZA

Gran Premio de cooperación y Diploma de Honor, la más alta recompensa concedida a chocolates en la Exposición de Zaragoza



La Industrial Refractaria Sociedad Anónima. — **Gran fábrica de Productos Refractarios y Grés, marca Pibernat.** — Teléfonos: Despacho, 2.063; Fábrica, 3.331. — Escritorio y Despacho: Muntaner, 32, Barcelona. — Fábrica: Calles Fivaller, Witardo y Rosés, Barcelona - Sans. **Retortas** para fábricas de gas y **Piezas** para generadores de gas pobre. **Crisoles, Muflas patentadas** para decorar porcelanas. Grandes existencias de ladrillos refractarios de varias clases. Fabricación de ladrillos llamados **Dinas**. — La marca **Pibernat** ha sido premiada en cuantas Exposiciones ha tomado parte. — Unica proveedora de la importante casa H. H. Niedenführ, Berlín - Halensee. — **Gran Premio en la Exposición Hispano-Francesa de Zaragoza. 1908.**

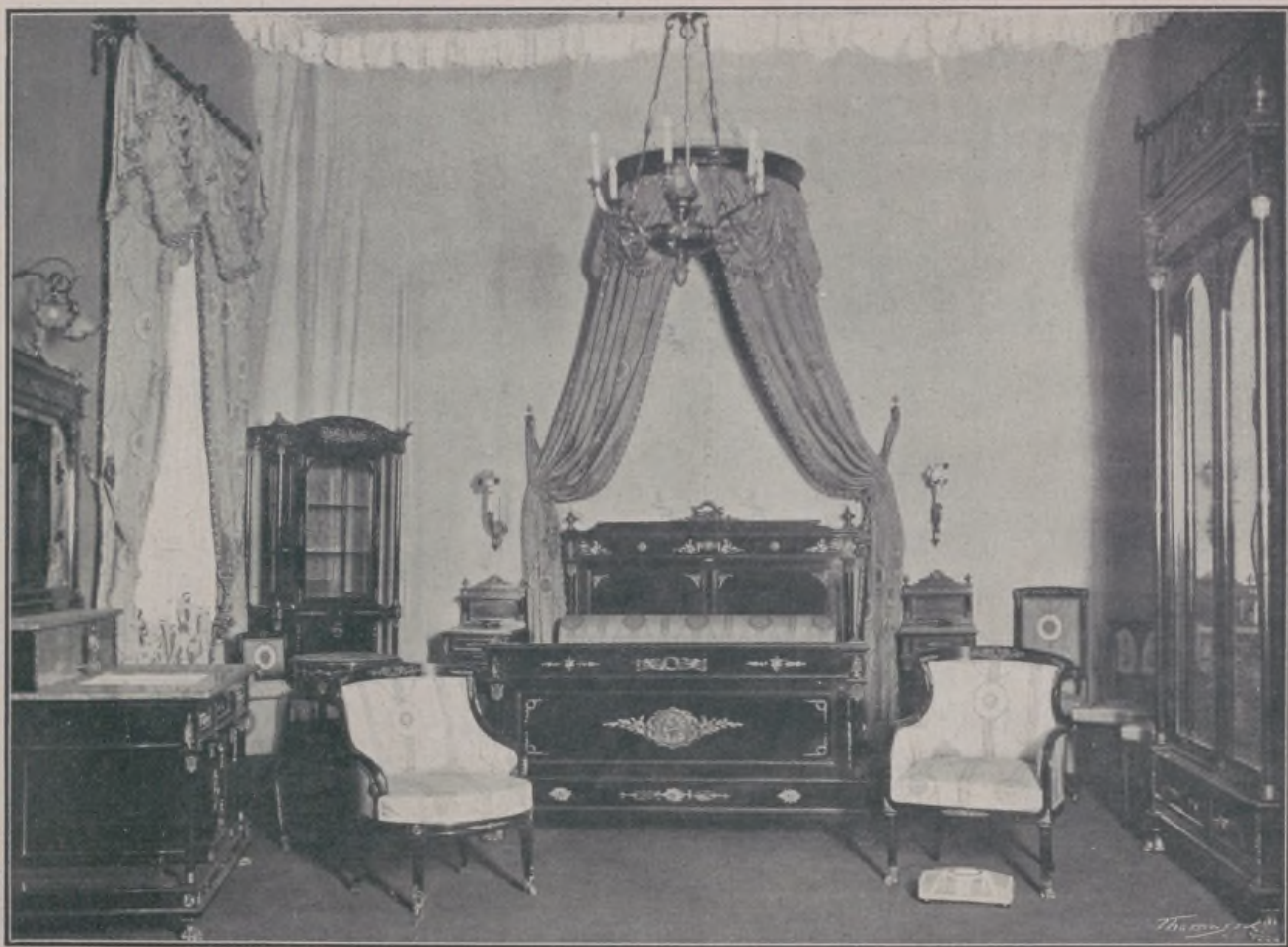

Mobiliario utilizado por S. M. el Rey Don Alfonso XIII en su última estancia en Barcelona, construido en los talleres de

ANTONIO RUIZ Casa fundada en 1875. *Proveedor de la Real Casa.* — Talleres y despacho: Sepúlveda, 187. — Exposición: Ronda San Antonio, 59, interior. — Mobiliarios completos, mesas de billar, comedor-billar y de tresillo (patentadas). Lámparas, bronceos artísticos y decorativos. Proyectos y ejecución de importantes obras. Premiada con medallas de oro y plata en varias Exposiciones nacionales y extranjeras. Exposición de Budapest 1907, *Hors concurs.*

NOTA. — Esta casa posee grandes existencias de maderas, en secaderos, como garantía de sus trabajos.



Plaza de Urquinaona
Place d'Urquinaona :

Urquinaona Platz ::
Urquinaona Square

RICA FERREYRA, S. en C.

FABRICA DE ANISADOS DE VINO

ESPECIALIDAD DE LA CASA:

ANÍS SAN JOSÉ y ANÍS RICA

CAZALLA DE LA SIERRA (SEVILLA)



M. Lorenzo-LA COMPETIDORA

FABRICA DE AGUARDIENTES DE PURO VINO

Casa fundada en el año 1895

ESPECIALIDAD EN ANÍS

FLOR DE CAZALLA

CAZALLA DE LA SIERRA-Sevilla



Detalle del Parque
Détail du Park :::

Stueck vom Park
Part of the Park



ADOLFO VILLEN LUQUE

FABRICA DE AGUARDIENTES ANISADOS FINOS. — Especialidad «Anís Pretel» — RUTE (CÓRDOBA)

Representante general en Andalucía: D. ELÍAS SÁNCHEZ. — Cabra (Cordoba)



Aduana
Douane

Zollhaus «»
Bustom House

El Valbanera
en dique en
Barcelona.



Comedor de
1.ª clase del
Valbanera.



El Cádiz y
Conde Wifredo
atrancados
al tinglado de
la Compañía
en Barcelona.



Puente
del Cádiz.



Línea de Vapores Trasatlánticos de PINILLOS, IZQUIERDO y C.^a, de Cádiz

Catalina, 7.500 ton.— *Valbanera*, 7.500 ton.— *Barcelona*, 7.500 ton.— *Cádiz*, 7.500 ton.— *Pío IX*, 6.000 ton.— *Conde Wifredo*, 6.000 ton.— *Martin Saenz*, 5.000 ton.— *Miguel M. Pinillos*, 5.000 ton.— Servicio mensual para mercancías y pasajeros á los siguientes destinos: América del Sur: Río Janeiro, Santos, Montevideo, Buenos Aires. Antillas: Puerto Rico, Santiago de Cuba, Habana, Nueva Orleans.— Los buques de esta Compañía han sido todos contruidos para ella, y han salido de astillero dotados con cuanto exige en seguridad y comodidad el transporte de viajeros, estando provistos de falsas quillas para evitar el balance. Las Cámaras de primera, segunda y tercera preferente, van situadas sobre cubierta, proporcionando á los camarotes la claridad y ventilación de que carecen las cámaras bajas.— Alumbrado eléctrico en todos los departamentos. Camarotes especiales de lujo. Salas de baños y Salones fumadores en primera y segunda. Asistencia médica gratuita. Ventilación é higiene y desinfección en Cámaras, Camarotes y Dollados, etc. Trato esmerado. Cocina Francesa y Española. Enfermerías.— Para fletes de carga é informes sobre pasajes y fechas de salida, dirigirse á los Agentes de la Compañía en Cádiz.—Consignatario en Barcelona: D. Rómulo Bosch y Alsina, Plaza Antonio López, 15, principal.

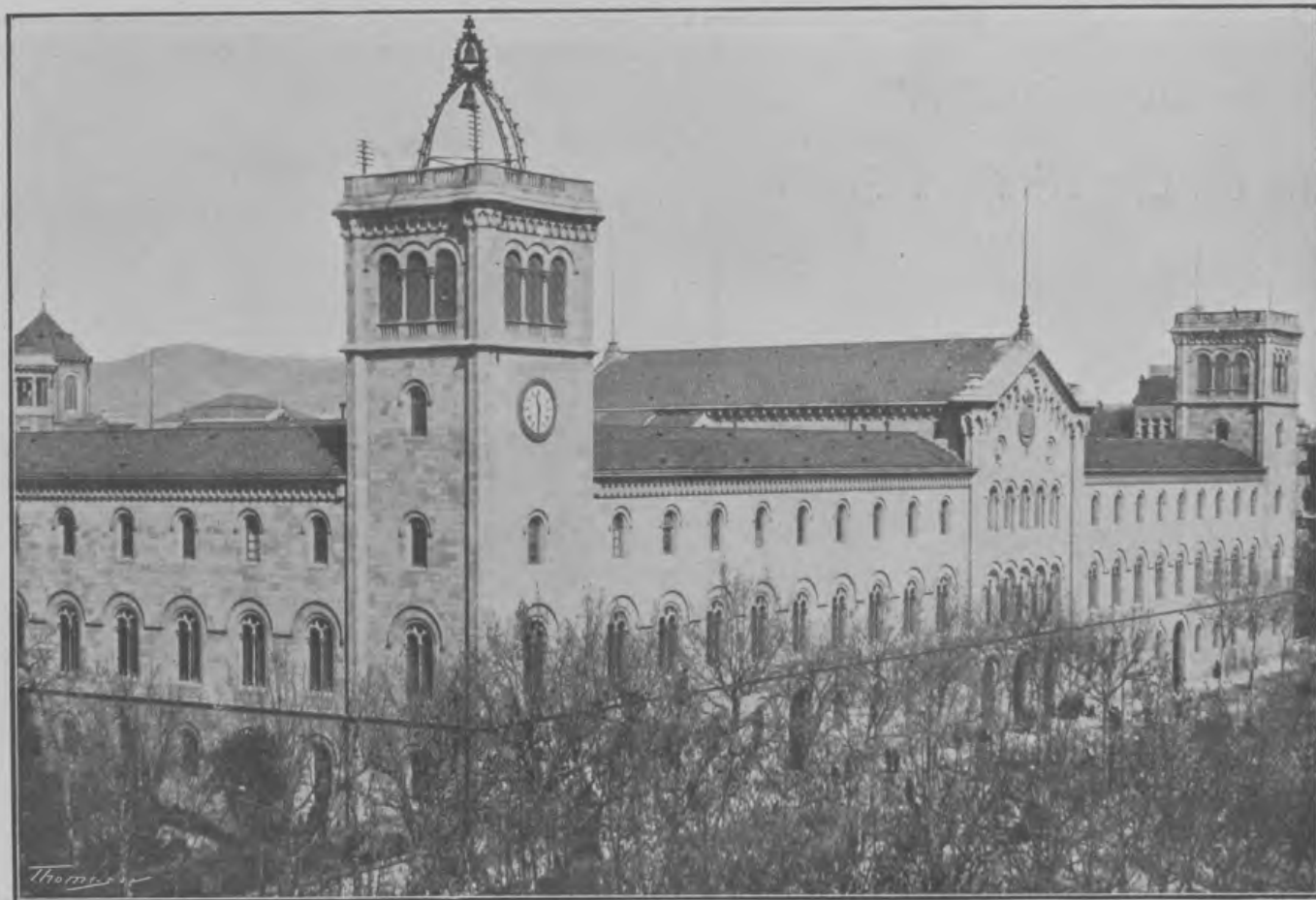

Universidad
Universit  :

Universit t
University

El C diz y
de Wifredo
atrancados
tinglado de
Compa a
Barcelona

Puente
del C diz.

“SANTA ANA”

VIUDA DE CASTELLÓ Y SAENZ



FABRICA DE ANISADOS SELECTOS

Constantina (Sevilla) - España





Plaza de Toros :::
Place des Toreaux

Stiergefechtsplatz
Bull fight ring ::

GRAN CORSETERIA LA ESPAÑOLA

Plaza de Santa Ana, 19

Sucursal: Calle de la Boquería, 6



«EL NEOS»

Registrado por A. L. París



Única concesionaria en Barcelona del renombrado Corsé higienico EL NEOS y de la nueva cintura LA NEA del doctor Fr. Glénard. — Especialidad en la medida. — Ultimos modelos. — Expediciones a provincias. — Buen gusto y formalidad.

NOTA. Esta casa no admite ningún pago adelantado en los encargos que se le confían.

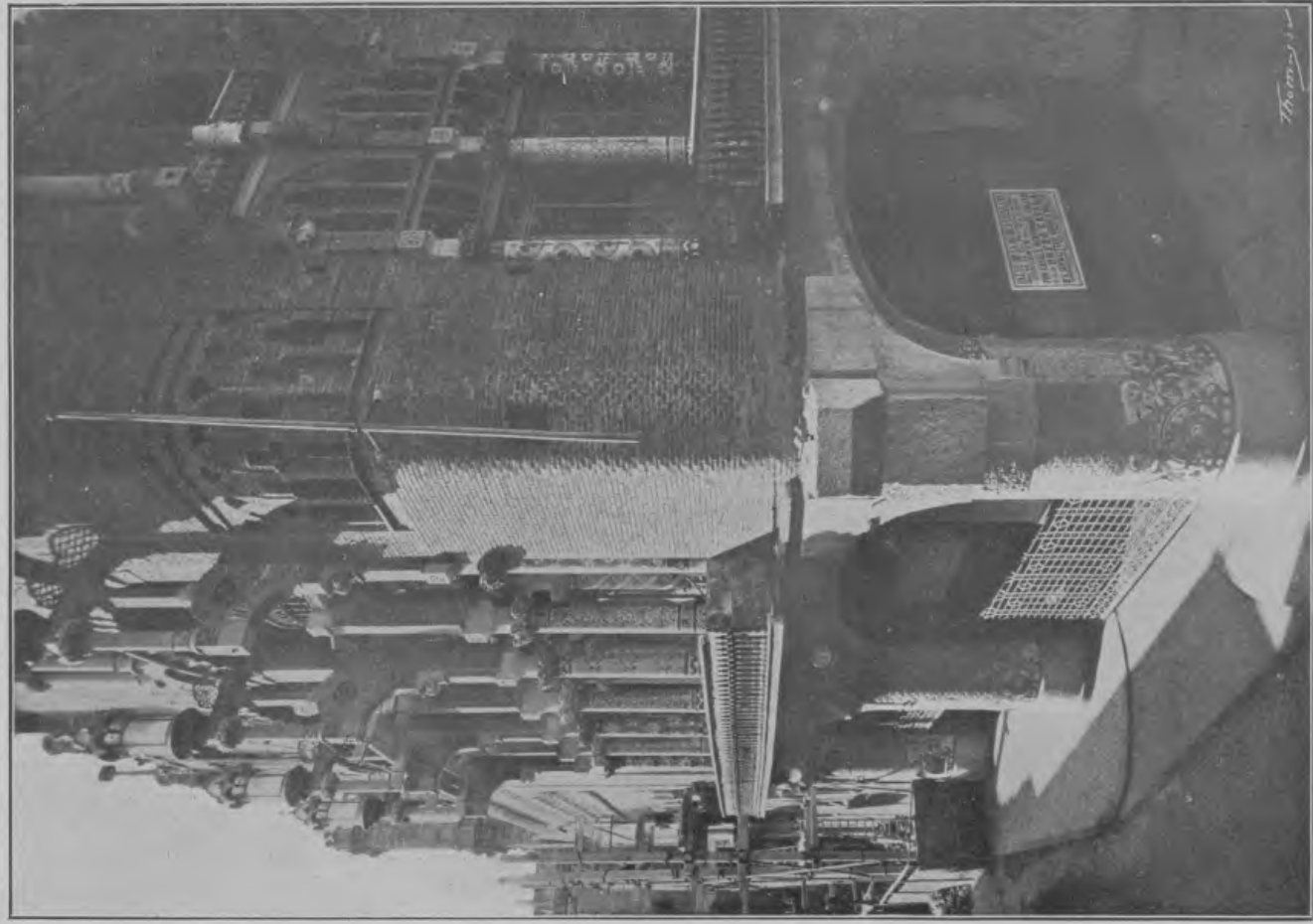

« Orfeo Catalá »
Orphéon Catalan

Catalonischer Orpheon
Catalan Orpheon



Lonja y Plaza de Palacio
Bourse et Place du Palais

Börse und «Plaza de Palacio»
Exchange and «Plaza de Palacio»

PROBAD LOS ACREDITADOS AGUARDIENTES

DE **RAFAEL REYES** RUTE

PREMIADOS CON MEDALLA DE ORO Y DIPLOMA DE HONOR

HIJOS DE RICARDO AMBROSY

Casa fundada en 1862



ESPECIALIDAD EN

Vinos Amontillados y Manzanillas

PREMIADOS CON MEDALLA DE ORO
en la Exposición de Madrid 1907.

SANLUCAR DE BARRAMEDA (CÁDIZ)

ESPAÑA

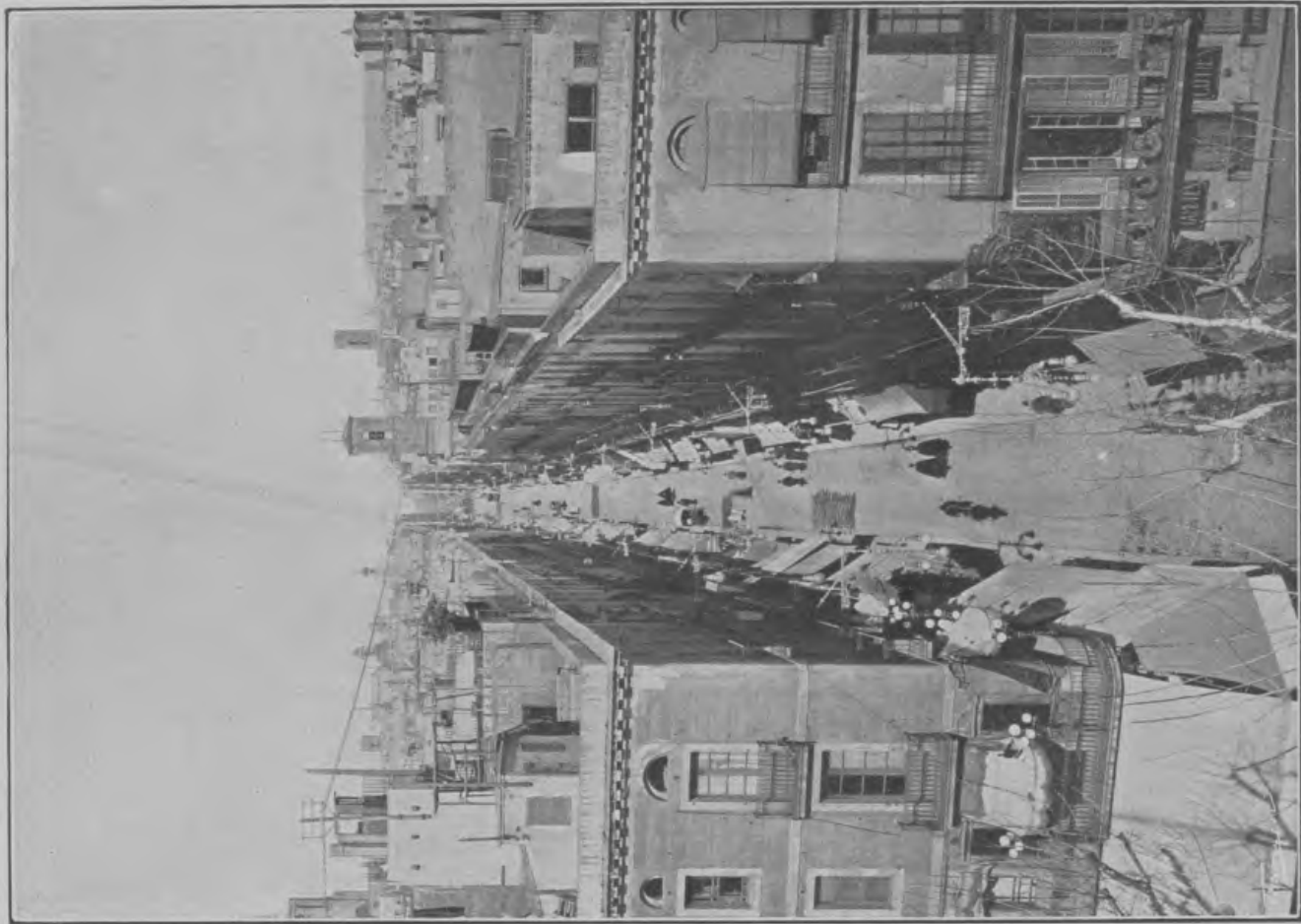

Calle Fernando
Rue Fernando :

Fernandostrasse
Fernandostreet :



AL BRUCH Fábrica de Lunas y Espejos de todas clases. — Cristales de todos tamaños. — Grandes talleres de azogar, platear y biselar. — Molduras para marcos de todas clases. — Ballestas, Portiers y todo lo concerniente al ramo de adorno de habitaciones. — Fábrica de Transparentes. Ventas al por mayor y menor: *Paseo de Gracia, 88*. — Ventas al detall: *Puertaferriisa, 10* y *Petritxol, 17*.



Rambla de las Flores
 Rambla des Fleurs ::

Rambla der Blumen
 Rambla of Flowers



Antonio Amérigo Caraballo

HIJO Y SUCESOR DE

ANTONIO AMÉRIGO

Casa fundada en 1882

CHIPIONA (CADIZ) - ESPAÑA

ESPECIALIDADES

MOSCATELES y Amontillado fino JOAQUINITO

RAIMUNDO PEREZ TIRADO

FABRICA DE AGUARDIENTES ANISADOS DE VINO PURO

ESPECIALIDAD

==== **LA FLOR DE RUTE** ====

Premiado en la Exposición regional Andaluza, año 1904, con

MEDALLA DE ORO

RUTE (CÓRDOBA) - ESPAÑA



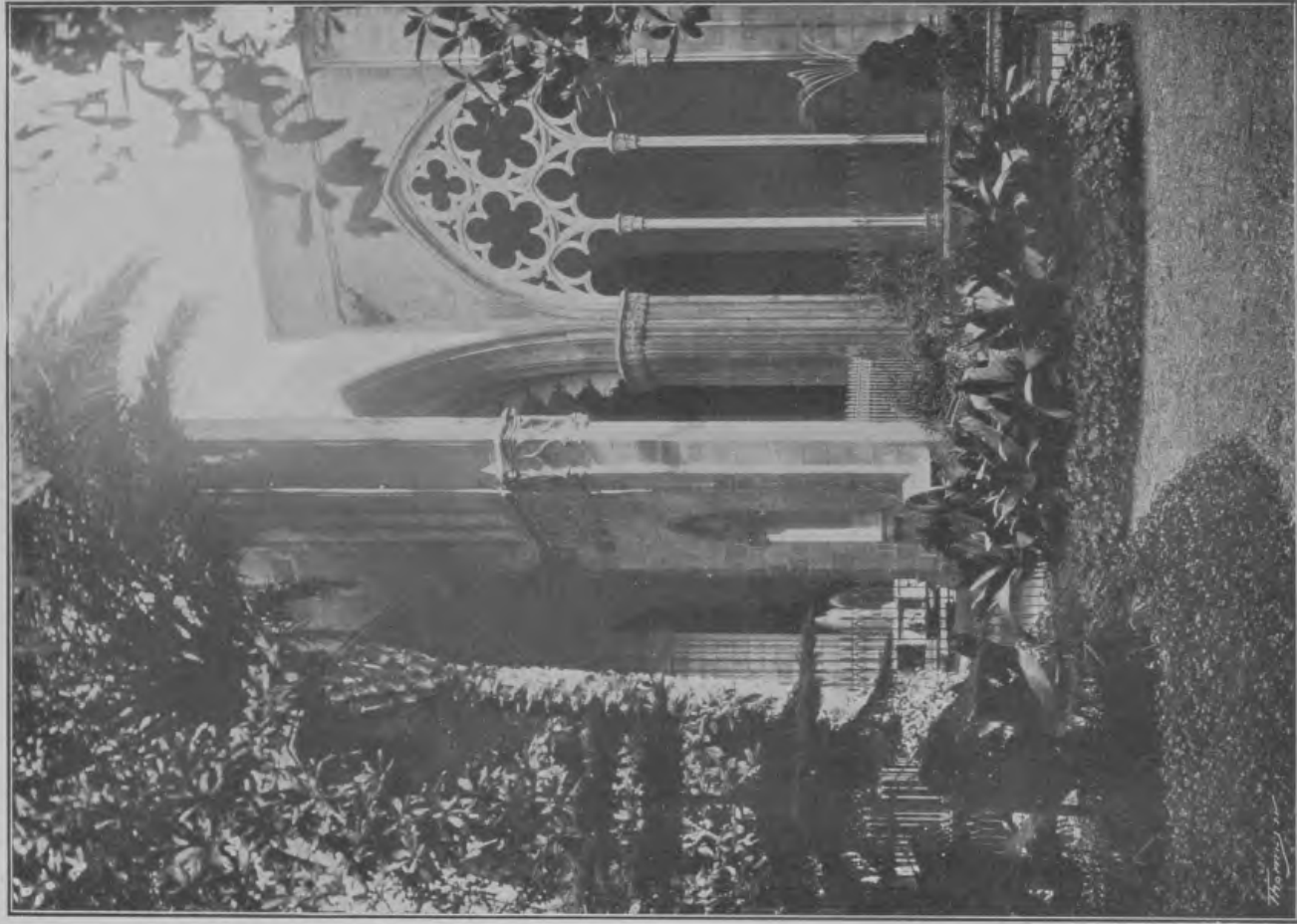

Claustros de la Catedral
Cloîtres de la Cathédrale

Domkloster
Chapter of the Cathedral

Grand Hôtel-Restaurant CONDAL

Boquería, 23, et Place du Pino, 2.

==== (Près la Rambla) ====

Téléphone et ascenseur électrique. — BARCELONE



Etablissement monté à la moderne, avec tout le confort désirable. Chambres bien meublées avec ou sans service. Restaurant indépendant avec service à la carte, par couvert et à domicile. Prix depuis, 6'50 francs. Excellente cuisine espagnole et française. Interprète et voiture à tous les trains.

On parle Français. — Si parla Italiano. — English Spoken.

JUAN DE DIOS GIMENEZ

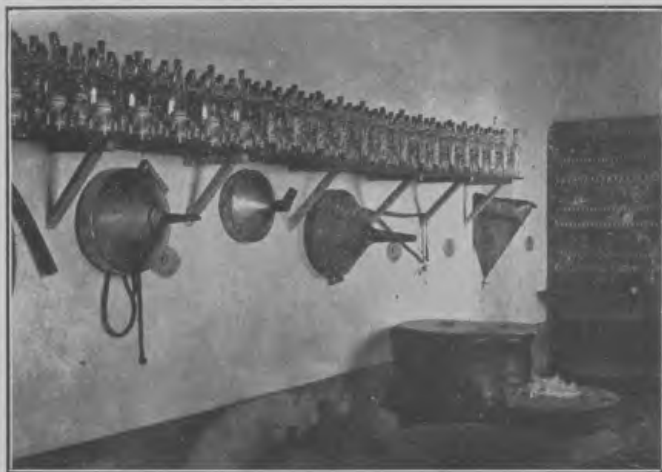

Aguardientes de Rute

ESPECIALIDAD

“ANIS BOMBITA“

====
RUTE, (CORDOBA)

==== ESPAÑA ====



Rambla de Canaletas
Rambla de Canaletas

Rambla de Canaletas
Rambla de Canaletas





Colección Zoológica del Parque
Collection Zoologique du Parc

Tiergarten ◀◀◀◀◀◀
Zoological Collection

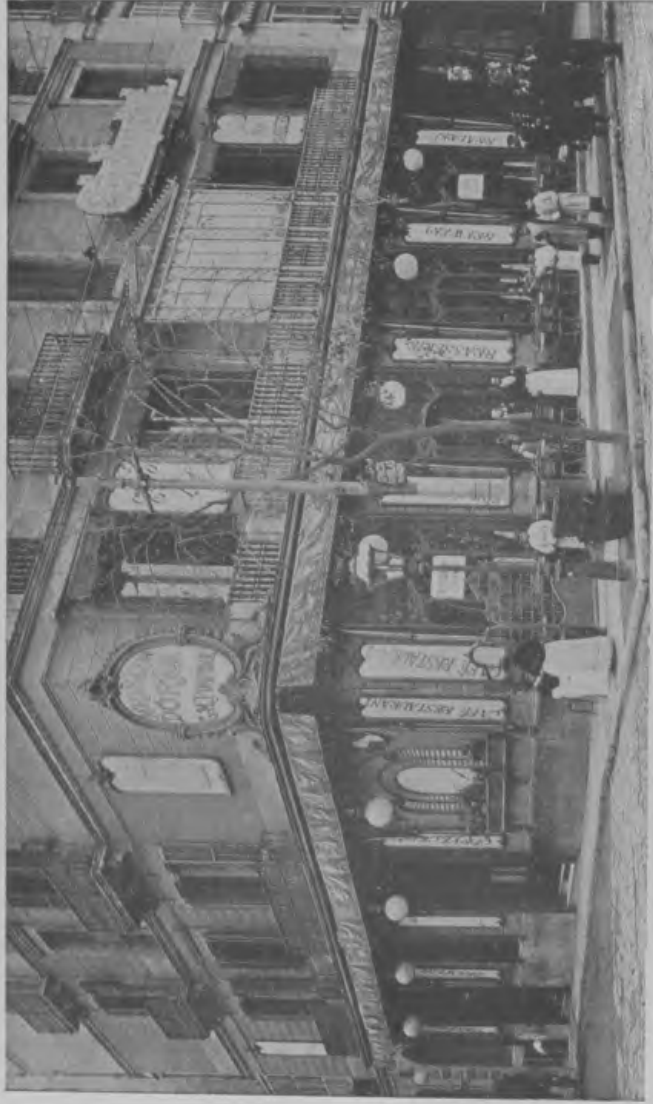

FACHADA DE LA CASA



UNA SALA COMEDOR

MAISON DORÉE, C. y M. POMPIDOR. — Café-Restaurant — Plaza Cataluña, 22. BARCELONA.
 HOTEL PENINSULAR. — Calle San Pedro, 56. TARRASA

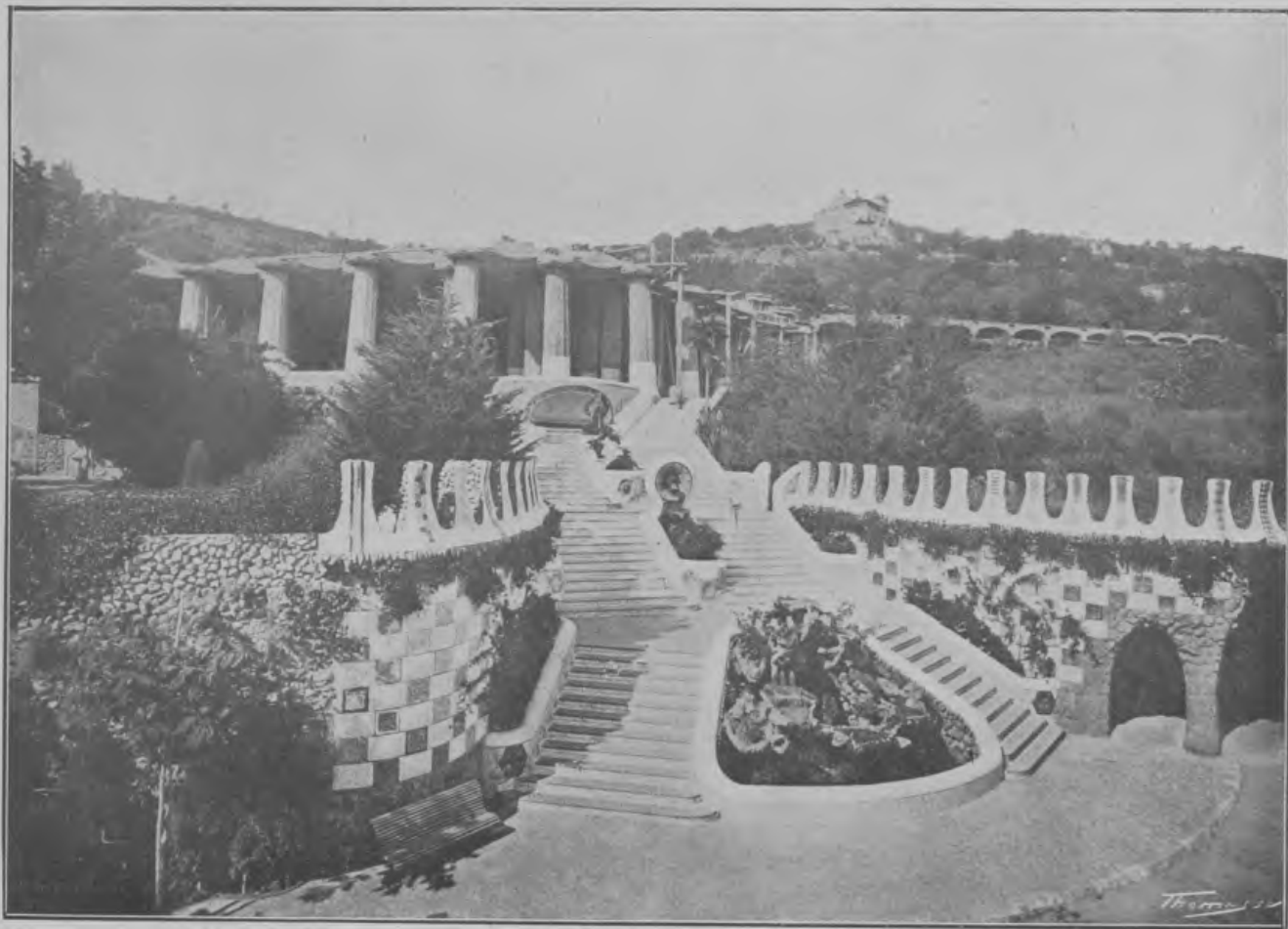

Parque Güell
Parc Güell ::

Park Güell
Park Güell



(Fot. Castellá.)

CAFÉ NOVEDADES. ♦ Billares - Tresillo. ♦ Paseo de Gracia. ♦ JUAN ELÍAS, Propietario

El *Café Novedades*, situado en lo más céntrico de la ciudad, adosado al Teatro de su nombre, y frente al del Tivoli, ocupa una superficie total de 1.513 metros cuadrados, divididos en la siguiente forma: Salón Café, 507; Salón de Billares, 831, y Salón de Tresillo, 175, contando el primero con 160 mesas, el segundo 23, y 14 el tercero, todas ellas servidas por 83 dependientes. El conjunto está iluminado por 1.200 bombillas incandescentes, pudiendo asegurarse que es el establecimiento más importante de España en su clase. El Salón de Café está siempre muy concurrido, dándose en el mismo conciertos por profesores de fama reconocida, y en la actualidad el público se deleita con la Orquesta de Señoritas Vienesas. El servicio de Restaurant, verdaderamente espléndido, es solo á la carta. — Recomendamos dicho establecimiento á cuantos visiten Barcelona.



Miramar
Miramar

Miramar
Miramar



Grandes Almacenes de Aceites de Hijos de Luca de Tena. - Sevilla

Exportadores de aceites de oliva corrientes, finos y extrafinos en bocoyes, barriles, bidones decorados, en blanco y botellas.

— Pídanse notas de precios. —



Montaña del Tibidabo
Montagne du Tibidabo

Tibidabo Berg ::
Mount Tibidabo

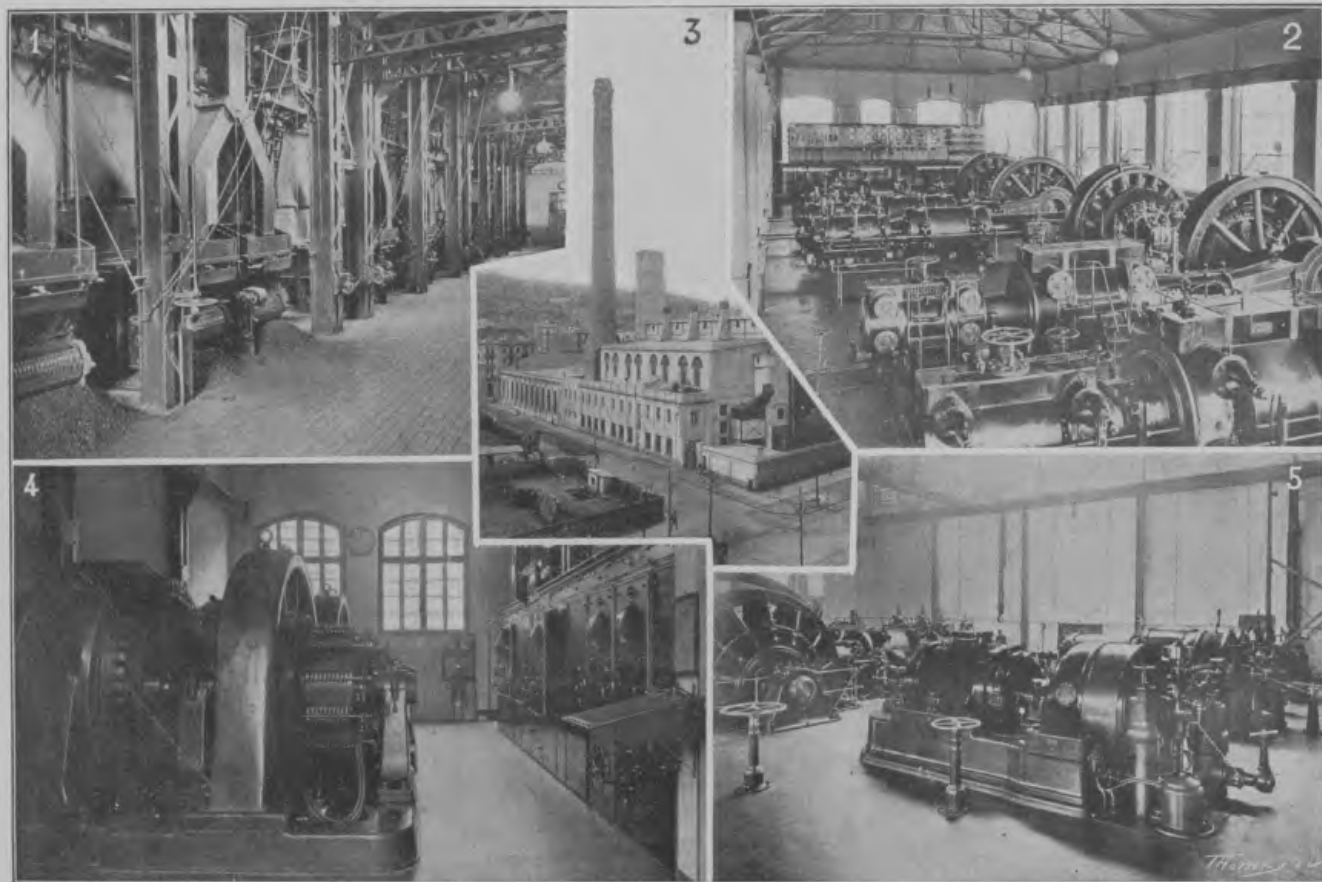

1. DEPARTAMENTO DE CALDERAS. — 2. SALA DE MÁQUINAS. — 3. VISTA DE LA FÁBRICA.
4. DETALLE DEL INTERIOR DE LA SUB-CENTRAL DE GRACIA. — 5. TURBINAS Á VAPOR.

Compañía Barcelonesa de Electricidad. = Barcelona



Barcelona desde el Tibidabo
Barcelone vue du Tibidabo

Barcelona vom Tibidabo aus gesehen
Barcelona seen from the Tibidabo



Café-Restaurant TORINO. - Flaminio Mezzalama, Propietario

Vino Vermouth y productos de la casa Martini y Rossi de Turin

===== PASEO DE GRACIA, 18. = BARCELONA =====



Ayuntamiento
Hôtel de Ville

Rathaus :::
Town Hall



GRAN HOTEL DE ORIENTE

15, Paseo del Gran Capitán, 15

≡ CÓRDOBA ≡

Propietarios: RAYNAUD HERMANOS

Establecimiento montado á la moderna y con todo el confort apetecible por los señores viajeros. Su excelente cocina á la francesa y á cargo de uno de sus dueños, es la mejor garantía para su inmejorable servicio. Casa fundada el año 1872 por el Sr. Raynaud (padre). Su situación es espléndida, reuniendo magníficas condiciones higiénicas. Precios muy económicos y arreglos ventajosos para estables y familias para temporadas. Coche propiedad del Hotel é intérprete á todos los trenes. — Es la casa más próxima á la Estación.





HISPANIA

COMPañIA GENERAL DE SEGUROS
 Cortes, 651.-BARCELONA

CAPITAL SOCIAL: 3.000.000 DE PTAS.
 TOTALMENTE DESEMBOLSADO

SEGUROS DE ACCIDENTES, INCENDIOS
 RESPONSABILIDAD CIVIL, ETC.

SUCURSAL DE MADRID:
 Carrera de S^ñ Jerónimo - N^o-37-

(AUTORIZADA LA PUBLICACIÓN DE ESTE ANUNCIO POR LA COMISARÍA GENERAL DE SEGUROS. — 31-3-1909.)

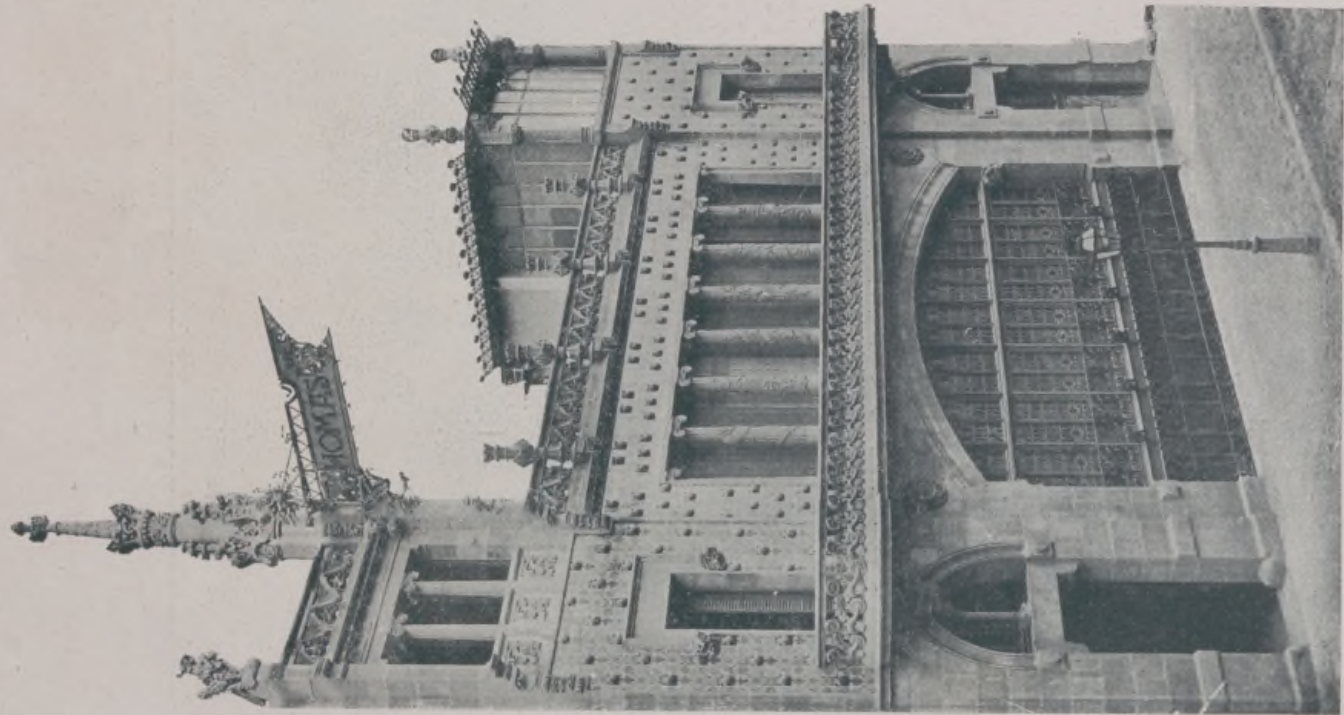

J. THOMAS CALLE DE MALLORCA, 291
BARCELONA (ESPAÑA)

Grandes talleres construidos y montados según los últimos adelantos de la ciencia y de la industria, para toda clase de trabajos, en Litografía, Tipografía, Fototipia, Fotograbado, Autotipia, Tricromía, Fotografía rotativa, Cromo-tipografía, Relieves, etc. Pedir muestras y precios antes de encargar etiquetas, envases y anillos para tabacos, cigarrillos y picadura, cajas de fósforos, tarjetas postales, programas, recordatorios, catálogos, planos, mapas, carteles, títulos financieros, libros de lujo, reproducciones de cuadros, facsimiles, revistas, etc.

MUSEO NA
DEL PRAD

Barcelona
artística é
Corr/



11089

MUSEO NACIONAL
DEL PRADO

Barcelona
artística é

Corr/365



1108902

