



LAMINAS
DE
FRANCIA



1



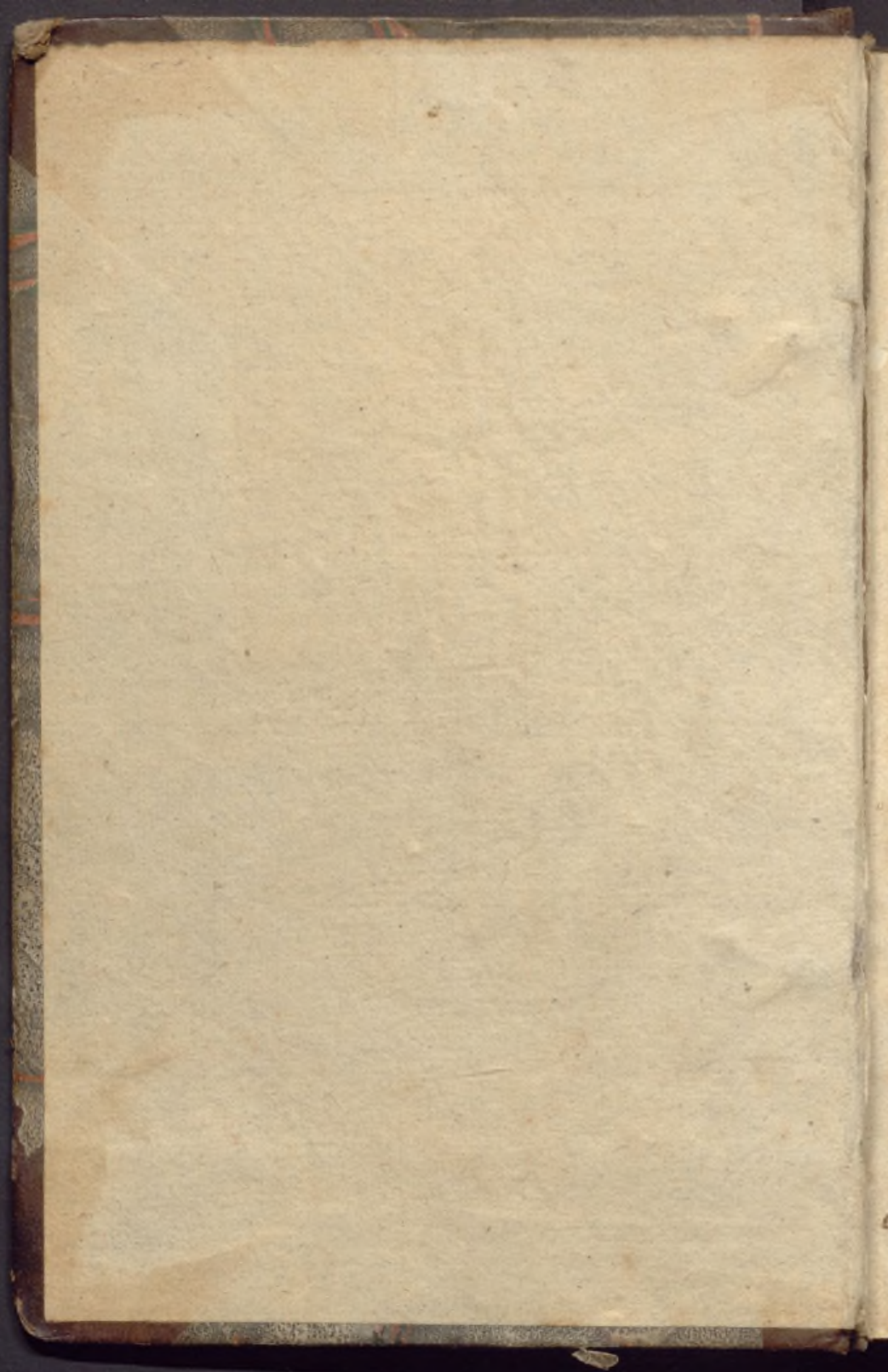

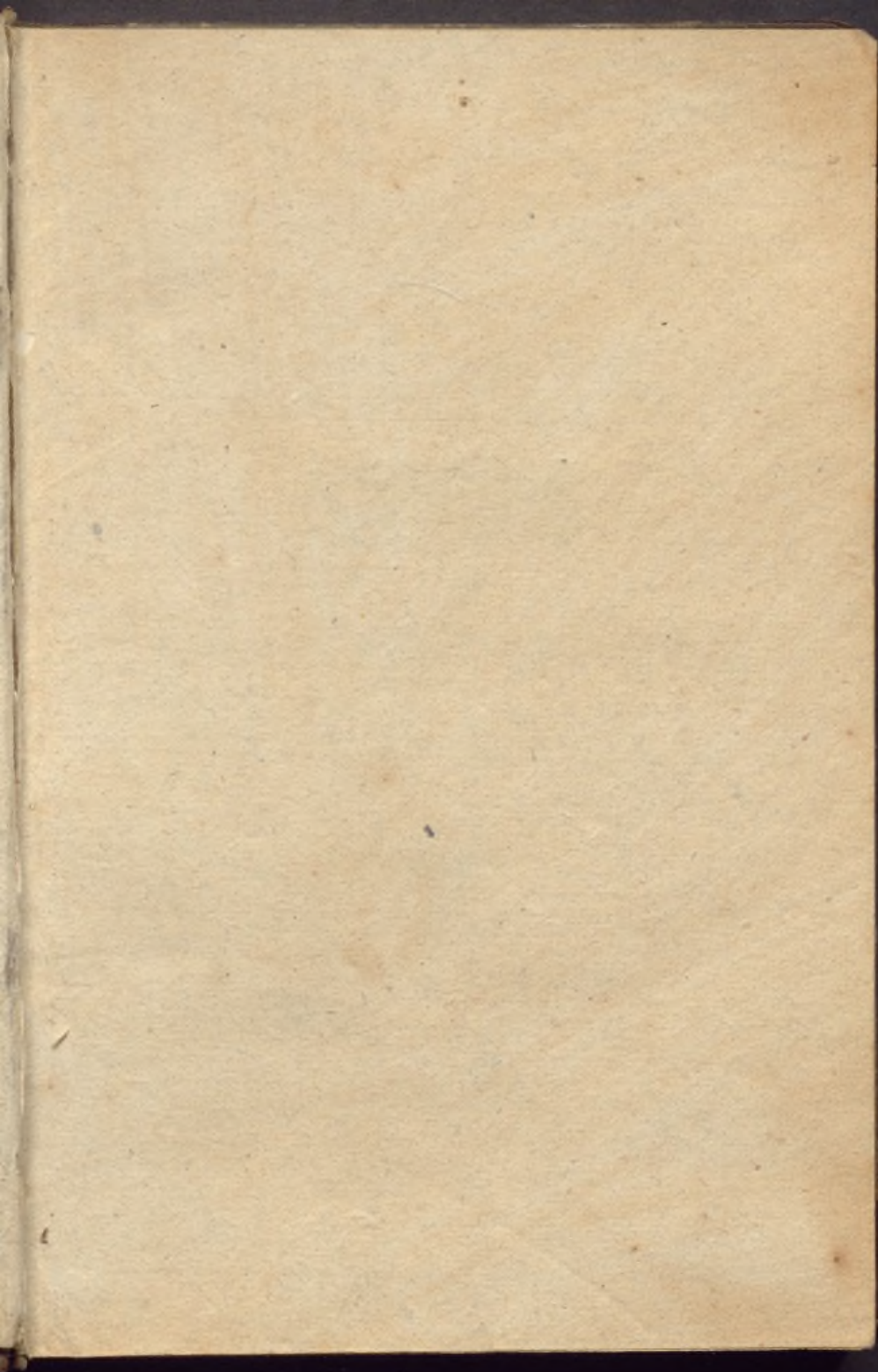

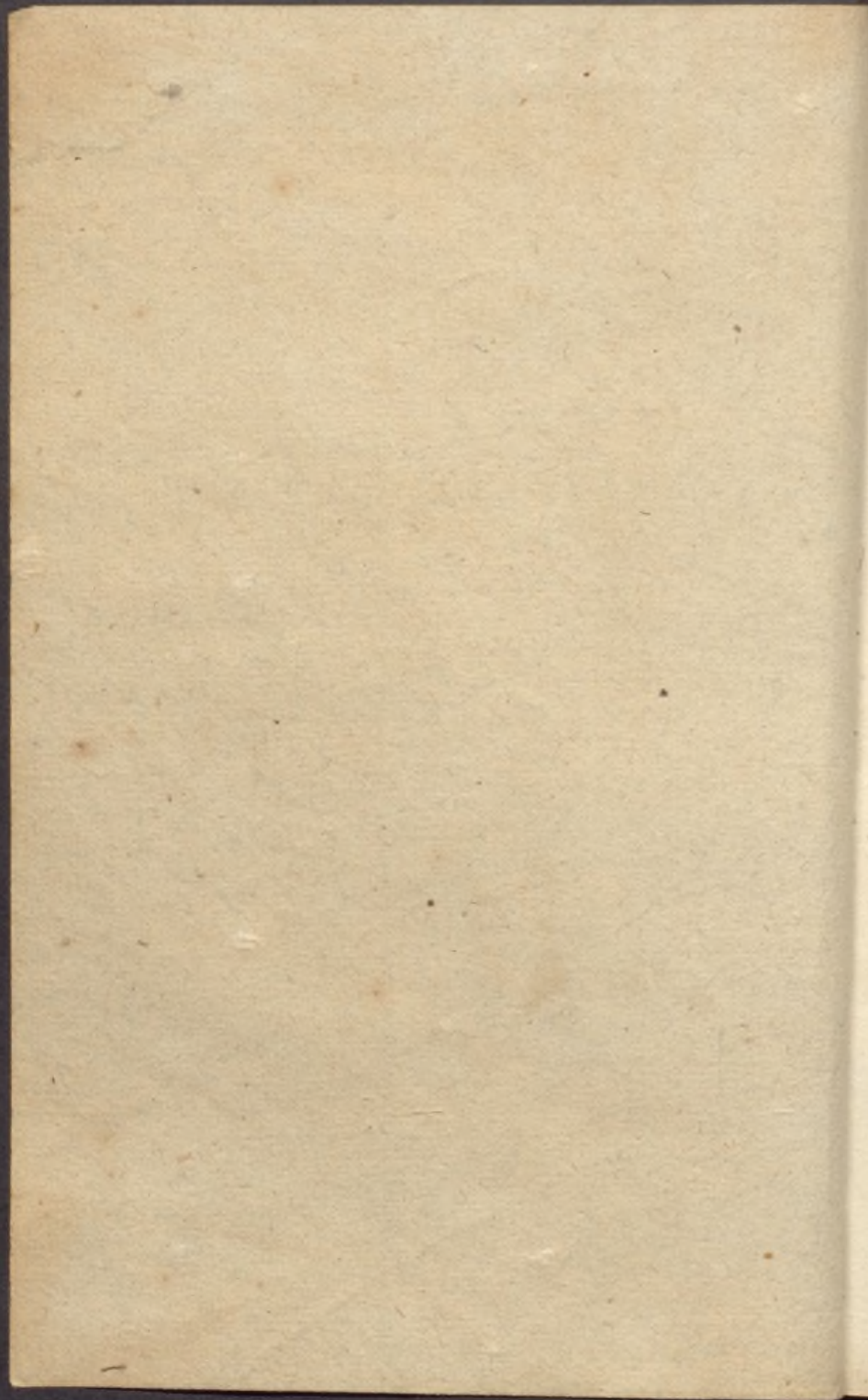

21/2184

ALBUM
DE LA
HISTORIA
DE FRANCIA.

TOMO I.

ALBUM

INSTRUMENTA

DE BRANCA.

1865

INDICE DEL ALBUM

DEL TOMO PRIMERO.

DE LA

HISTORIA DE FRANCIA.

Números.

Estado físico.

- 1 Costas acantiladas de Normandia.
2 Volcanes de Auvernia.
3 Manantial de Fontanat. (Auvernia).
4 Cascada del Doubs.
5 Gruta de las Señoritas cerca de san Bausilio del Putois.
6 Puente de nieve y cascada de Gavarnie.
7 Lago de Oo cerca de Luchon.
8 Pérdida del Ródano.

Fósiles.

- 9 Anopotherium (hallado en las canteras de Montmartre).
10 Paleotherium minus (hallado en Pantin).

Animales que han desaparecido del suelo.

- 11 1 Ante, 2 Uro, 3 Auvoco.

Monumentos duidicos.

- 12 Dolmen, (entre Chaumont y Gisors).
13 Monumento druidico cerca de Saumur.
14 Monumento druidico en Esé, cerca de Rennes.
15 Monumento druidico en Lok-Maria-Ker.
16 Campo de Karnac.
17 Monumento de Avebury.
18 Monumento de Stone Henge.
19 Peña alzada cerca de Poitiers.

- 20 Tumbas de tierra cerca de Trilemont.
21 Túmulo de Fontenay-el-Marmion. -Osnario Gálico.
22 1 Peña levantada cerca de Dol. 2 Mojon alto cerca de Joinville.
23 Plano de la montaña de Gergovia y de sus inmediaciones.

Dioses de los Galos.

- 24 Divinidades germánicas. (Figurines de hierro encontrados en parte cerca de Sens).
25 1 Dios solar, 2 Matres Augustæ, 3 Mercurio. (Figurines de barro).
26 1 Júpiter vestido con el sago, 2 Hércules, 3 Mercurio. (Figurines de bronce).
27 Bajos relieves de altares hallados en Paris.
28 Bajo relieve de un altar antiguo de Paris.
29 Diosa Nehaliene (Monumento hallado en OEsburgo, (Isla de Walcheron).
30 1 Vénus Anadiomene, 2 Isis, 3 Isis y Serafis.
31 Bajo relieve de barro encontrado en la orilla del Rin.
32 1 Hércules abatiendo un ciervo. 2 Un jabalí.

Galos.

- 33 Soldados galos. (Bajo relieve de un altar hallado en Paris).
34 Bajo relieve de san Landri.

- 35 1 Segur de pedernal. 3-4 Segur de hierro. 5 Puñal de cobre
- 36 Golo de oro y otras alhajas de bronce halladas en el departamento de la Mancha.
- 37 Armas de hierro.
- 38 1 Armas de cobre. 2 Moldes para hachas.
- 39 Galo muriéndose.
- 40 Galo matando á su mñfer.
- 41 Galo matándose á sí mismo. (Segun un monumento labrado en Grecia).
- 42 Prisionero galo. (Segun un monumento esculpido en Grecia).
- 43 Jefes galos.
- 44 Ciudades galas.
- 45 Sepulcro hallado en Langres.
- 46 Stipulatio sub ascia. (Escultura encontrada en Langres).
- Monumentos galos.*
- 47 1 Vajilla de barro. 2 Vasos de vidrio.
- 48 1 Anillos y brazaletes. 2 Fibula. 3 Llave. 4 Sortija. Aguja.
- Antigüedades griegas.*
- 49 Medallas de Marsella.
- 51 Bruto de Cibeles hallado en Torse, cerca de Abbeville.
- 52 Minerva hallada cerca de Besan-zon.
- Monumentos romanos.*
- 53 Templo de Augusto y de Livia en Viena. (Delfinado).
- 54 Templo vulgarmente llamado casa cuadrada en Nimes. (Fachada principal).
- 55 Fachada lateral de la casa cuadrada de Nimes.
- 56 Interior de un templo antiguo de forma circular en Riez.
- 57 Ruinas del Peristilo de un templo en Riez.
- 58 Las Tutelas de Burdeos.
- 59 A 347. Restos del palacio de Constantino en Arles, llamado palacio de la Trouille.
- 59 Ruinas del palacio de Constantino en Arles.
- 60 Ruinas del monumento de la Turbia cerca de Monaco.
- 61 Sepulcro de san Remijio (en Provenza).
- 62 Bajo relieve del sepulcro de san Remijio.
- 63 Bajo relieve del sepulcro de san Remijio.
- 64 Bajo relieve del sepulcro de san Remijio.
- 65 Bajo relieve del sepulcro de san Remijio.
- 66 Sepulcro que existia en el patio del palacio de Justicia en Aix.
- 67 Torre Magna en Nimes.
- 68 Sepulcro cerca de Viena. (Delfinado).
- 69 Sepulcro en Vaison.
- 70 La chimenea grande cerca de Valogne.
- 71 Pila Cinco Marzo.
- 72 Columna cerca de Cussi.
- 73 Cara principal del sepulcro de Jovino en Reims.
- 74 Caras laterales del sepulcro de Jovino en Reims.
- 75 Puerta dorada en Frepis.
- 76 Arco de triunfo y puente de Saintes.
- 77 Arco de Saintes.
- 78 Puente de San Chames.
- 79 Arcos de triunfo de san Chames.
- 80 Puente de Arroux en Autun.
- 89 Techo del arco de las estaciones en Reims.
- 90 Circo en Nimes.
- 91 Ruinas de un teatro de Lillebonne.
- 92 Teatro en Orange.
- 93 Ruinas de un teatro en Arles.
- 94 Anfiteatro en Arles.
- 95 Reliquias de un teatro en Alaume.
- 96 Pórtico de un teatro en Viena.
- 97 Anfiteatro de Saintes.
- 98 Anfiteatro de Burdeos.
- 99 Campamento romano en Biere, cerca de Argentan.
- 100 Campamento romano del Chate-liecer cerca de Argentan.
- 101 Murallas antiguas. 1 de Beauvais. 2 de Jublains. 3 del Mans.
- 102 Vestijios de la ciudadela de Viena, (Delfinado).
- 103 El Castillete, en Paris.
- 104 Via romana, cerca de Viena.
- 105 Acueducto de Jouy, cerca de Metz.
- 106 Puente del Gard.
- 107 Acueducto cerca de Leon.
- 108 Vestijios de un acueducto romano en Arceuil, tales como existian en 1784.
- 119 Medallas de emperadores acuñadas en las Galias.
- 141 Roble Capilla de Alouville. (Mo-

- numento druido-cristiano).
- 142 Cruz y altar druidico en Kerlan, cerca de Carnac.
- Monumentos merovingios.*
- 143 1 Clodoveo, 2 Clotilde. (Estátuas que estaban en la puerta principal de nuestra señora de Corbeil.)
- 144 Clodoveo bautizado por san Remijio, etc., diptico de marfil. Coleccion de Mr. Rigolo.
- 145 El cónsul Anastasio.
- 146 Príncipe franco.
- 147 San Gregorio el Grande.
- 148 San Avito, patron de Volvic.
- 153 Pórtico de la catedral de Aix.
- 154 Antigua catedral de Vaison.
- 155 Iglesia de san Juan en Poitiers.
- 156 Iglesia de la baja obra en Beauvais.
- 157 Monumento en Mornas.
- 158 Sepulcro de Fredegonda.
- 159 Palacio de los emperadores en Treves.
- 160 Puerta de Treves.
- 161 Galerias de un anfiteatro en Doué.
- 162 Silla de Dagoberto.
- 163 Copa dada á Reims por los reyes merovingios.
- 164 Pepino.
- Carlovinjios.*
- 173 Cárlos el Calvo.
- 174 Copa de ágata del siglo IX, que se conserva en la Biblioteca real.
- 175 Bajo relieve de marfil que representa varias ceremonias religiosas. (Cubierta del sacramentario de Metz.) 1 Ordenacion, 2 Dedicatoria de una iglesia, 3 Bendicion de las pilas bautismales del sábado santo.
- 176 4 Ceremonia del bautismo bajo la forma antigua de la inmersion. 5 Ceremonia del bautismo. (El santo crisma). 6 Celebracion de la misa (despues de la confesion).
- 181 San Martin en Angers, edificado por Hildegarda.
- 183 Iglesia en Sevenieve.
- 184 Pórtico de la catedral de Aviñon.
- 185 Monumento en Aquisgran.
- 186 Monumento en Aquisgran.
- 187 Iglesia de la abadía de san Pedro en Viena.
- 188 Recinto del coro de la iglesia de san Pedro en Viena.
- 189 Abadía de Charlieu.
- 190 San Andrés el bajo en Viena.
- 191 Claustro de san Andrés el bajo en Viena.
- 192 Subterráneo sepulcral de san Medardo en Soisons.
- 193 Iglesia de san Fronto en Perigueux.
- 194 1 Plano, 2 Fachada, 3 Una de las cúpulas de la iglesia de san Fronto en Perigueux.
- 195 Sepulcro en el claustro de san Severino en Burdeos.
- 196 Espada llamada de Rolando, que se conserva en la real Armeria de Madrid.
- 197 Báculo esmaltado de Ragenfroi, obispo de Chartres.
- 198-166 A. Monedas carlovinjias.
- Siglo IX.*
- 177 Emperatriz (segun un manuscrito griego de 886, que se conserva en la Biblioteca real).
- 178 Lecho (segun el mismo manuscrito).
- 179 Tronos (segun el mismo manuscrito).
- Siglo X.*
- 180 Guerreros (segun un manuscrito latino del siglo X de la Biblioteca real).
- 181 Torre y arqueros (segun un manuscrito latino del siglo X).
- Siglo XI.*
- 199 Medallas y monedas del siglo XI.
- 200 Sellos, 1 de Roberto, 2 de Enrique I.
- 202 Navegacion, (segun la tapiceria de Bayeux).
- 203 Batalla (segun la tapiceria de Bayeux).
- 204 Un concierto.
- 205 Piezas de ajedrez. (Conservadas en la Biblioteca real).
- 206 Catedral de Treves.
- 207 Iglesia de san Saturnino en Tolsa.
- 208 Alrededor circular de nuestra señora del puerto en Clermont.
- 209 Fachada lateral de nuestra señora del puerto en Clermont.
- 210 Factijio de la Cruz de nuestra señora del Puerto en Clermont.

- 211 Interior de nuestra señora del Puerto en Clermont.
- 212 Iglesia subterránea de N. S. del puerto en Clermont.
- 213 Gradas de la iglesia de nuestra señora del Puy.
- 214 Nuestra señora del Puy.
- 215 Claustro de nuestra señora del Puy.
- 216 Vista lateral de la iglesia de Isoire.
- 217 Exterior del santuario de la iglesia de Isoire.
- 218 Iglesia de Royat.
- 219 Puerta de la capilla de san Miguel del Puy.
- 220 San Estevan en Caen. (Abadía de los hombres).
- 221 San Jorje de Bocherville.
- 222 Exterior del santuario de san Jorje de Bocherville.
- 223 San Jerman de los Prados en París.
- 224 Fachada de la iglesia de la abadía de Turnus.
- 225 Iglesia de Serrabona. (Rosellon).
- 226 Puerta principal de la iglesia de Nantua.
- 227 Esculturas, detalles de la iglesia de Nantua.
- 228 Claustro de san Bertran de Cominges.
- 229 Trompa de los caballeros.
- 230 Fragmento de la vaina de la trompa.
- 231 Armas del siglo XI.
- 232 195-A Escuela de canto en Leon. *Siglo XII.*
- 233 Monedas del siglo XII.
- 234 Sello de Luis VI, llamado el Gordo.
- 235 Sello de Luis VII.
- 236 Sello de Felipe Augusto.
- 237 Felipe Augusto.
- 238 Reyes y reinas. Estátuas de la punta occidental de la catedral de Chartres.
- 239 Reyes y reinas. Estátuas de la puerta occidental de la catedral de Chartres.
- 240 Obispo y diáconos. Estátuas de la puerta meridional de la catedral de Chartres.
- 241 Eclesiásticos, segun un manuscrito latino.
- 242 Elias, conde del Maine-Endes, conde de Chartres.
- 243 Godofredo el Hermoso.
- 244 Duques de Normandía.
- 245 1 Tibaut, sexto conde de Blois.
- 2 Luis de Sancerre, de la misma casa. (Vidrieras de la catedral de Chartres).
- 246 Sello de Goutier-Clabaut, maire de Abeville.
- 247 Catedral de Angulema.
- 248 Nuestra señora en Poitiers.
- 249 Puerta principal de la iglesia de Cavray.
- 250 Puerta principal de san Trofimo en Arles.
- 251 Claustro de la abadía de Moissac.
- 252 Fachada de la iglesia de san Gil.
- 253 Fachada de la abadía de Moissac.
- 254 Catedral de san Dionisio.
- 255 Iglesia en Gebwiller.
- 256 Iglesia de Ainay en Leon.
- 257 Iglesia de Truas.
- 258 A 277 Abside de san Juan, catedral de Leon.
- 258 C 272 Recinto exterior del coro de la iglesia de Montmartre.
- 258 Recinto exterior del coro de la iglesia de Truas.
- 259 Monumento en Montmorillon.
- 260 Esculturas del monumento de Montmorillon.
- 261 Festines del siglo XI, segun la tapicería de Bayeux.
- 261 Antigua puerta de la iglesia de santa Jenoveva en París.
- 262 Sepulcro de Heloisa y Abelardo.
- 263 Castillo de Loches.
- 264 Castillo Gaillard en los Andalys.
- 264 A 274 Castillo Gaillard en los Andalys.
- 264 B 275 Castillo Gaillard.
- 264 C 276 Cripto del castillo Gaillard.
- 264 D 346 Torre del recinto de Felipe Augusto en la calle Pavée de París.
- 265 Castillo de Gisors.
- 266 Castillo de Arques.
- 267 Casas del siglo XII en Colonia.
- 268 Casa del siglo XII en Colonia.
- 269 Puente de Aviñon.
- 270 Armas, navíos.
- 271 Agricultura, muebles, música.
- 273 Urna esmaltada conservada en la catedral de Chartres.
- 278 Puente de piedra en Leon. *Siglo XIII.*
- 227 Sello del comun y de la ciudad de Bayona.
- 279 Sello y contrasello de Luis VIII.
- 280 1 Sello de Luis IX (san Luis). 2 Sello de Luis IX durante la cru-

- zada de 1269.
- 281 San Luis bajo el nombre de Salomon. (Vidrieras de la catedral de Chartres).
- 282 San Luis. - Sarjentos de armas.
- 283 Religiosos. - Sarjentos de armas.
- 284 Margarita de Provenza.
- 285 Luis, hijo primojénito de san Luis, iglesia de san Luis de Poissy.
- 286 Cruzada de san Luis (Vidrieras de san Dionisio).
- 287 Cruzada de san Luis. (Vidrieras de san Dionisio).
- 288 Amaury IV, conde de Monfort, condestable de Francia, bajo el reinado de san Luis. (Vidriera de la catedral de Chartres).
- 289 Juan de Montpoignant, caballero.
- 290 Pedro de Dreux, llamado mal clérigo. (Vidrieras de la catedral de Chartres).
- 291 Henrique, señor de Metz, tomando el oriflamo de manos de san Dionisio. (Vidriera de la catedral de Chartres).
- 292 Hugo, Vidama de Chalons.
- 293 Felipe de Artois, Pedro, señor de Candoira.
- 294 Mahaut, condesa de Bolonia. (Vidrieras de la catedral de Chartres).
- 295 Sello de Carlos II, apellidado el Cojo, rey de Nápoles, de Sicilia y de Jerusalem, conde de Anjú, del Maine, de Provenza y de Forcalquier. (Murió en 1309).
- 296 Sello de Felipe III el Atrevido. - Sello de Maria de Brabante.
- 297 Felipe IV el Hermoso, segun Dutillet.
- 298 Felipe IV el Hermoso recibe á Juan de Mehun, llamado Clopinel, que le presenta su libro de la Consolacion de Boecia.
- 299 N. l' Escuyer, ayuda de cámara del rey Felipe el Hermoso.
- 300 Nuestra señora, catedral en Paris.
- 302 Catedral de Chartres.
- 303 Pórtico septentrional de la catedral de Chartres.
- 304 Catedral de Estrasburgo.
- 305 Iglesia de Noyon.
- 306 Catedral de Amiens.
- 307 Puerta de la catedral de Amiens.
- 308 Catedral de Reims.
- 309 Catedral de Rouen.
- 309 A 341 Catedral de Coutances.
- 309 B 342 Abside de la catedral de Coutances.
- 309 C 343 Catedral de Coutances.
- 310 325 A Acueductos en Coutances y bóveda de la catedral.
- 311 Iglesia de nuestra señora de Dijon.
- 312 Ruinas de la iglesia de santo Tomás en Beauvais.
- 313 Catedral de Beauvais.
- 314 Descripciones de arquitectura del siglo décimotercio.
- 315 La santa capilla en Paris.
- 316 Capilla del castillo de Vincennes. (Construida en el siglo XVI, á imitacion de la santa capilla).
- 317 Refectorio de la abadía de san Martin del Campo en Paris.
- 317 B 326 Claustro de san Tróximo en Arles.
- 317 C 339 Claustro de san Tróximo en Arles.
- 317 D 340 Claustro de san Mauricio en Viena.
- 317 E 345 Claustro en el monte de san Miguel.
- 318 Urna de san Culmino conservada en la abadía de Mauzac.
- 319 Castillo de Angers.
- 320 Castillo de Coucy.
- 321 La torre del Templo en Paris.
- 321 A 327 Puerta en el monte de san Miguel.
- 322 Sala de los caballeros en el monte de san Miguel.
- 323 Casa consistorial y campana de consejo en Burdeos.
- 324 Casa del siglo XIII en Louviers.
- 325 Puente del Espíritu Santo en el Ródano.
- 326 A 338 Monedas del siglo XIII.
- 328 1 Sello del alcalde y de los rejidores de la villa de Pontoise. 2 3 Sello y contrasello de los rejidores de Tolosa.
- 329 Púlpito del refectorio de la abadía de san Martin del Campo.
- 330 Armas del siglo XIII.
- 331 Copon y relicario esmaltados.
- 332 Instrumentos de música.
- 333 Juicio final. (Lámina del breviario de san Dionisio).
- 334 Bajo relieve del sepulcro de Dagoberdo (en san Dionisio).
- 335 Letras con adorno.
- 33- Cacerías (segun los dibujos del libro del rey Modus. M. S.

	<i>Siglo XIV.</i>	371	Mesa redonda.
		372	Caballeros peleando.
348	1 Sello de Luis X. 2 Sello de Clemencia, segunda mujer de Luis XI.	373	Navegacion.
		374	Bodas de aldea en tiempo de Carlos V.
349	1 2 Roberto de Francia. 3 Beatriz de Borgoña, su mujer.	375	Naipes hechos para el rey Carlos VI por Jaime Cringonor.
350	Felipe IV llamado Valois. (Monumento que existia en nuestra señora de Paris).	376	Combate del perro de Montargis.
		377	San Ouen de Ruan.
		378	Iglesia de Thann.
351	El rey Juan. (Conforme á una pintura conservada en la Biblioteca real).	378	A 355 Recinto posterior de la iglesia de Thann.
		379	Catedral de Bourges.
352	Cárlos V. 1364-1380.	380	Fachada de la iglesia de la abadía de la Chaise-Dieu.
353	Sello de Cárlos V.		
354	Cárlos V y su ayuda de cámara, Juan Vandetar.	381	Danza macabra.
356	Viaje del emperador Cárlos en Francia. (Crónicas de san Dionisio. Manuscrito hecho por Cárlos V).	382	Torre de Clemente VI en la iglesia de la Chaise-Dieu.
357	Entrada del emperador Cárlos IV en Paris.	383	San Nazario, Catedral de Beziers.
358	Visita del emperador á la reina en el palacio de san Pablo.	384	Puerta principal de san Nazario en Beziers.
359	La comida en el gran salon de palacio.	385	Iglesia del santo sepulcro en Paris.
360	Entierro de la reina.	386	Iglesia catedral de san Pol de Leon.
361	Muerte de Duglesclin.	387	Iglesia de Creisker en san Pol de Leon.
362	Coronacion del rey Cárlos VI.	388	Portada del siglo XIV de la catedral de Bayeux.
363	Sello de Cárlos VI.	389	Púlpito de la catedral de Estrasturgo.
364	Isabel de Baviera.	390	Iglesia de Econis por Enguerrando de Marini.
365	Luis II, duque de Borbon, conde de Clermont, armado para la guerra, seguido de su escudero.	391	Vestijios de la abadía de Marmubiers.
366	Sello de Juan sin Miedo, duque de Borgoña.	392	Claustro de san Juan de las Viñas en Soissons.
368	Gaston Febo enseña cómo se ha de dar el hachon y tocar el cuerno. (Cazas de Gaston Febo).	393	El Louvre en tiempo de Cárlos V.
369	Gaston Febo enseña cómo se ha de cazar y cojer al jabalí. (Cazas de Gaston Febo).	394	Castillo de Vincenes en tiempo de Cárlos V.
370	Gaston Febo enseña cómo se debe evitar al jabalí. (Cazas de Gaston Febo).	395	La Bastilla en Paris.
		396	Plano de la Bastilla.
		397	Calabozo de la Bastilla, donde estuvo encerrado la máscara de hierro.
		398	Castillo de Clison.
		399	Murallas del castillo de Clison.
		400	Cuartos bajos del castillo de Clison.

FIN DEL INDICE DEL ALBUM DEL TOMO I.

FRANCE. (Baie Physique.)

FRANCIA (Estado Mexico)



Estados Unidos

Costas acantiladas de Normandía

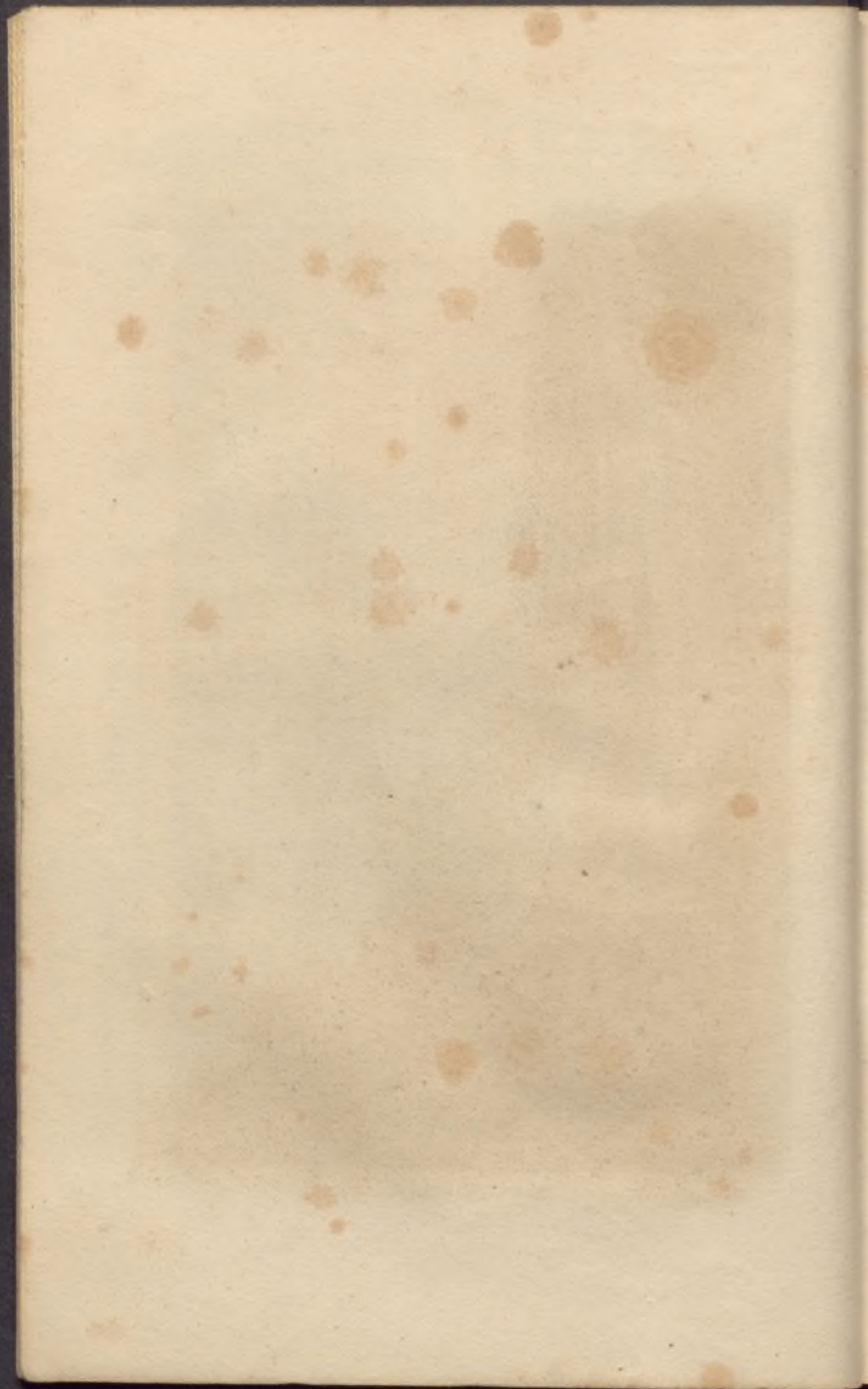

FRANCE. (Bretagne Physique)

FRANCIA. (Estado Físico)



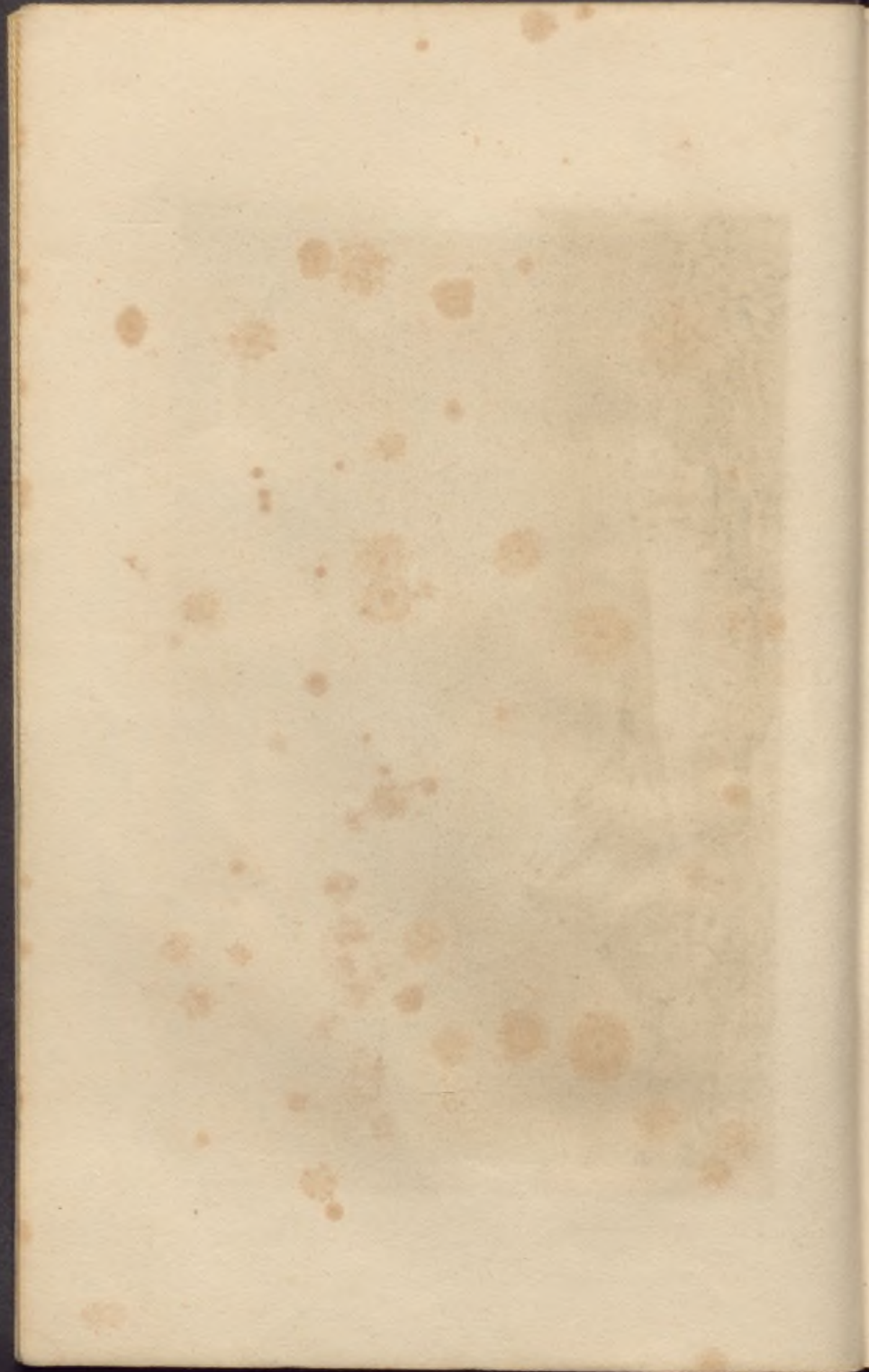

FRANCE. (Etat Physique)

FRANCIA. (Estado Físico)



Scène de Suisse (Suisse)

Manuel de Pontana (Suisse)

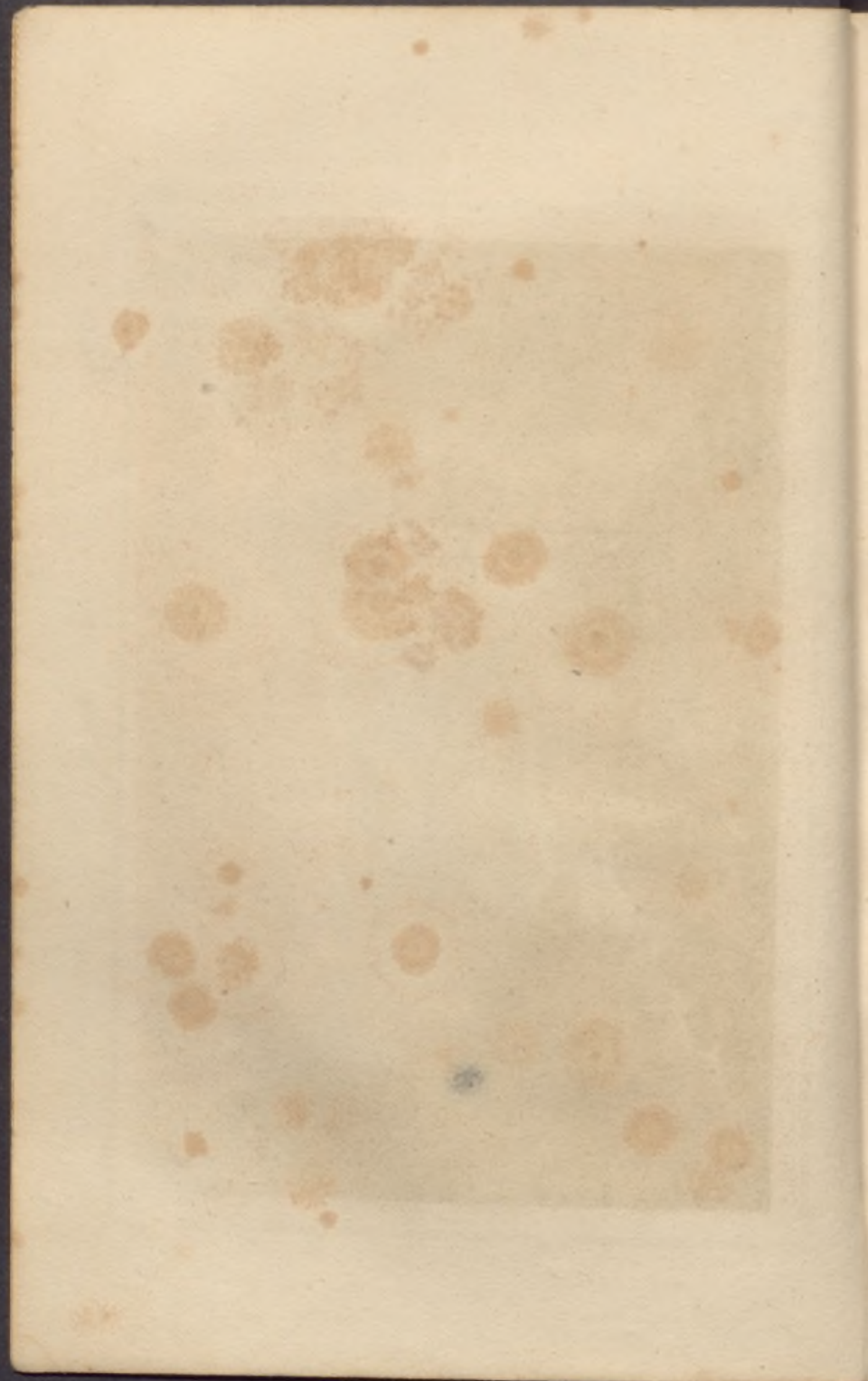



J. P. H. 46

Engraving by J. P. H.

Saut du Doubs.
Cascada del Doubs.

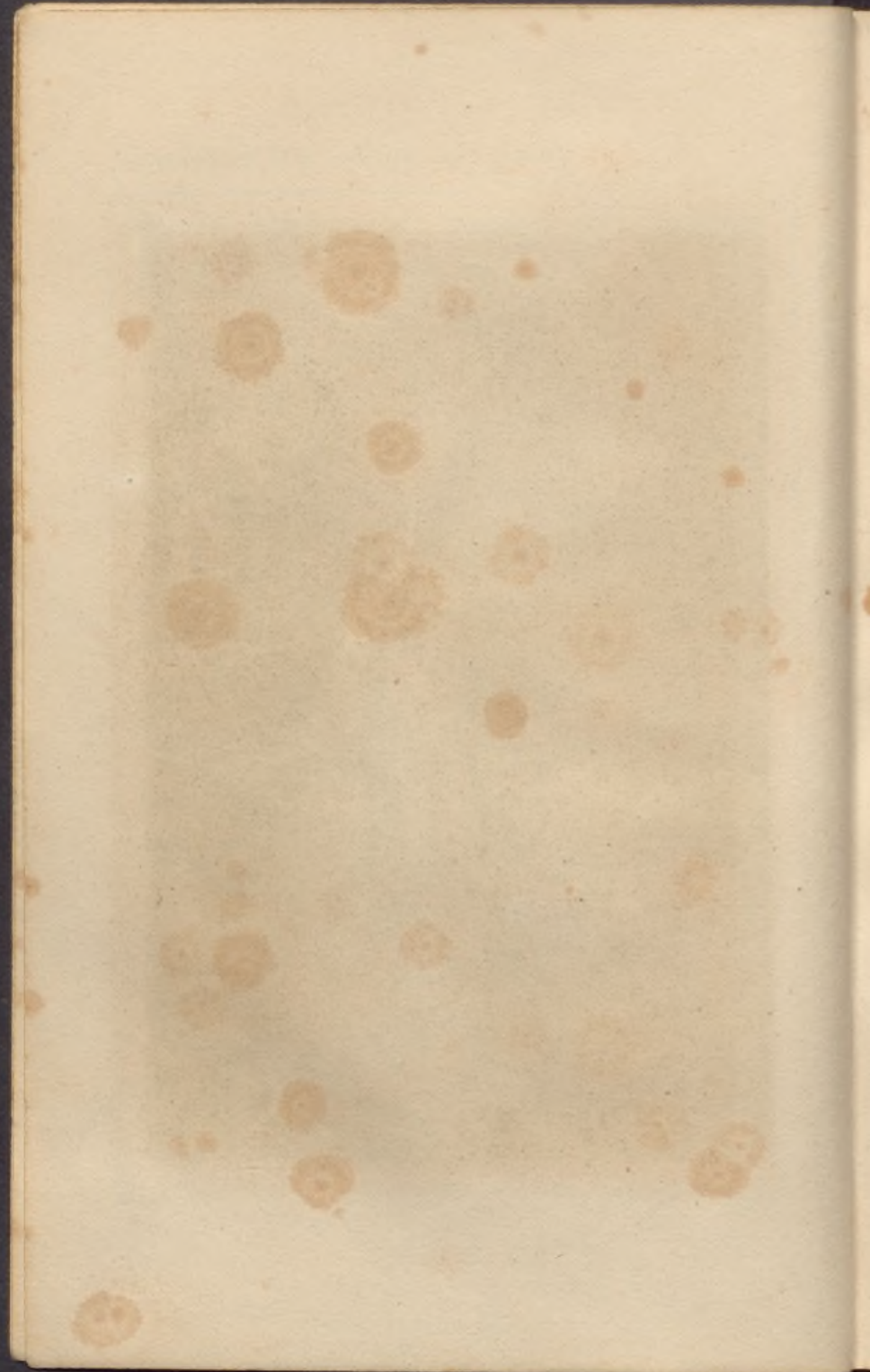



L. Ponce del

Escudo de

A. Jullien del

*Grotte des Demoiselles,
près St. Basaille du Ternois (Nord)*

Gruta de las Señoritas, cerca de S. Basulio del Ternois.

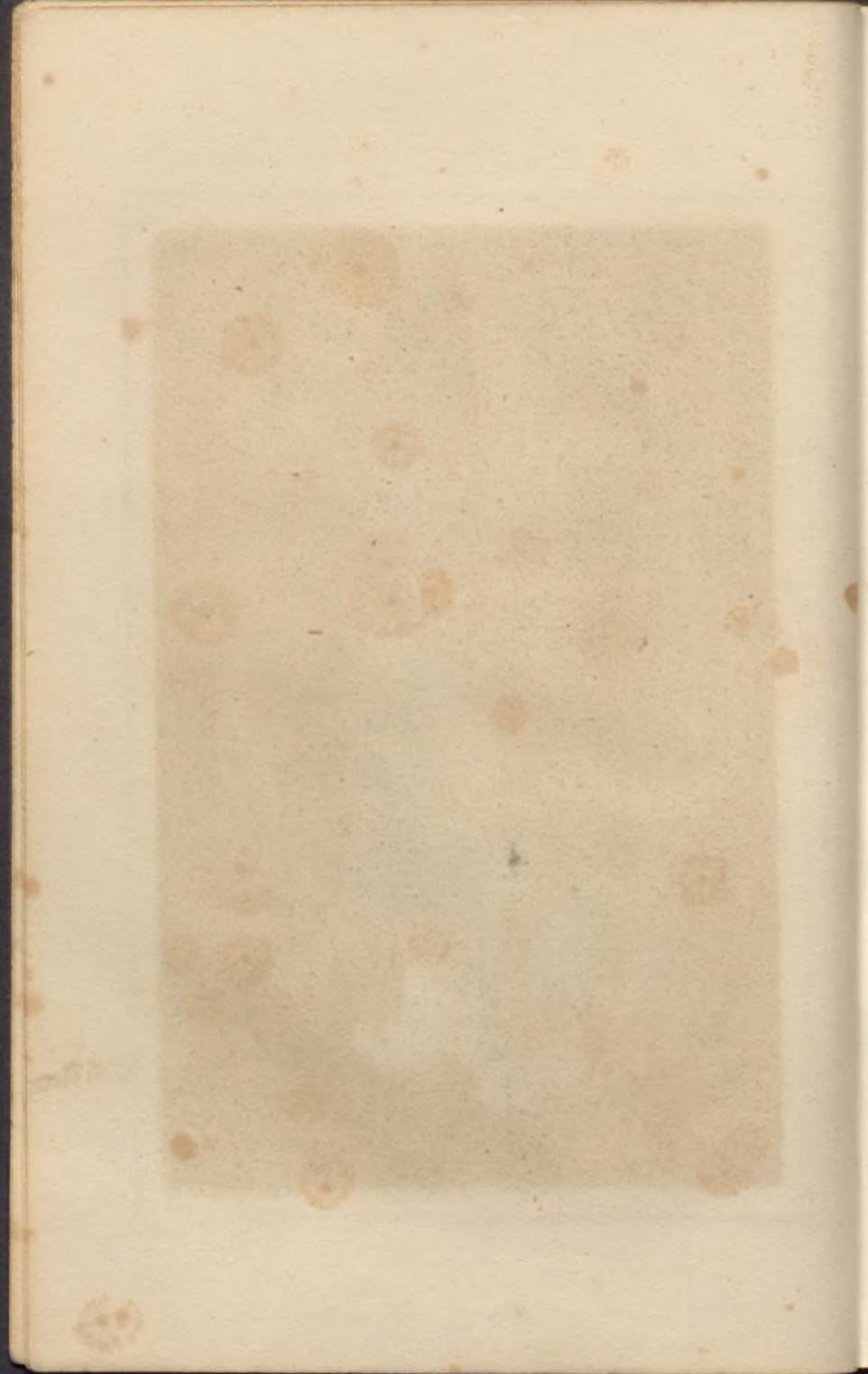

FRANCE (État physique)

FRANCIA (Estado físico)



FRANCE. 47

FRANCIA. 47

M. LAFITE.

Pont de Neige et Cascade de Giverny (Normandie) Puente de nieve y Cascada de Giverny.

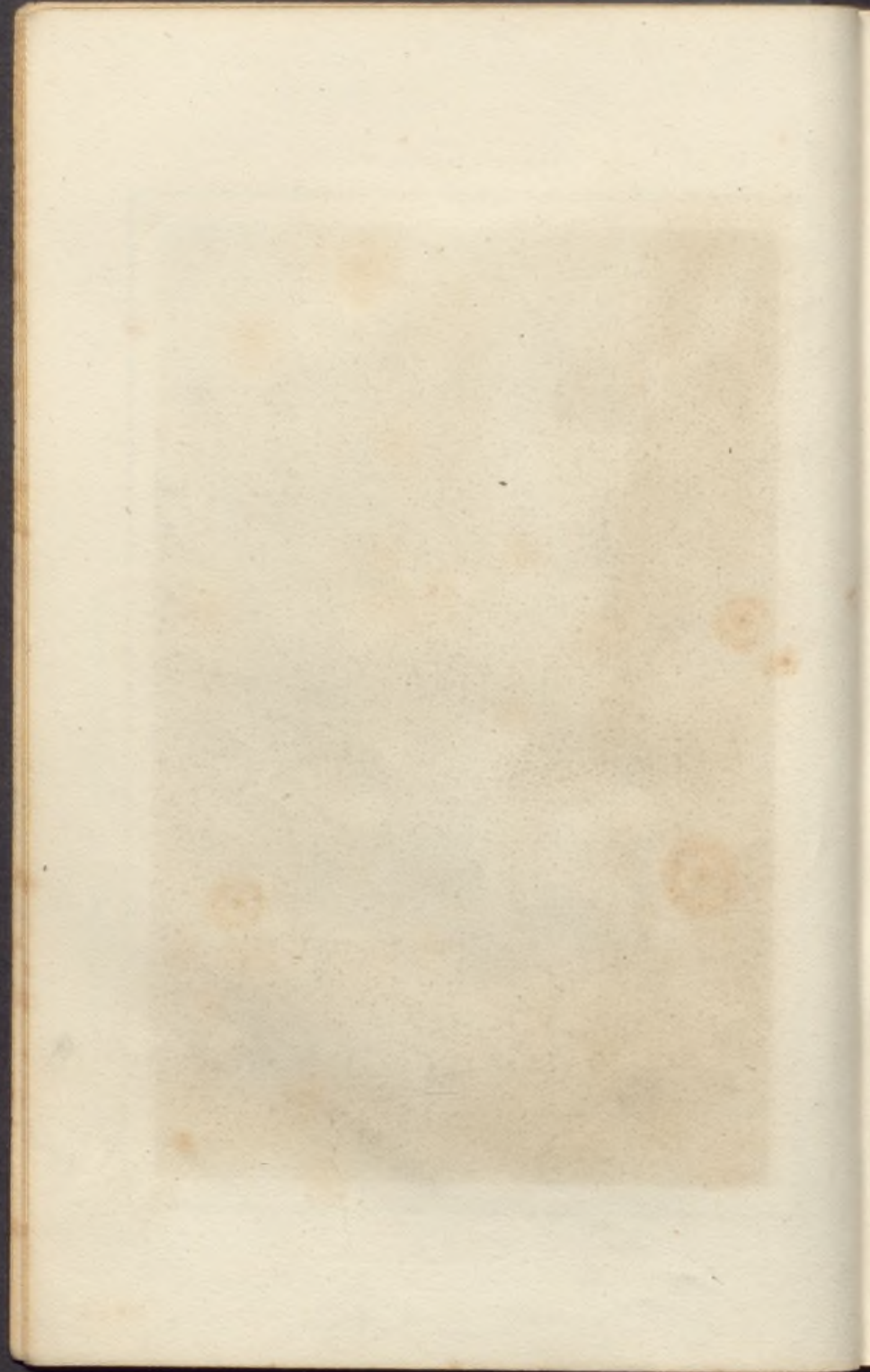



J. Dufour del.

Comptes Rendus

J. Dufour sc.

Lac de Oo près Luchon
(Pyrenées)
Lago de Oo cerca de Luchon

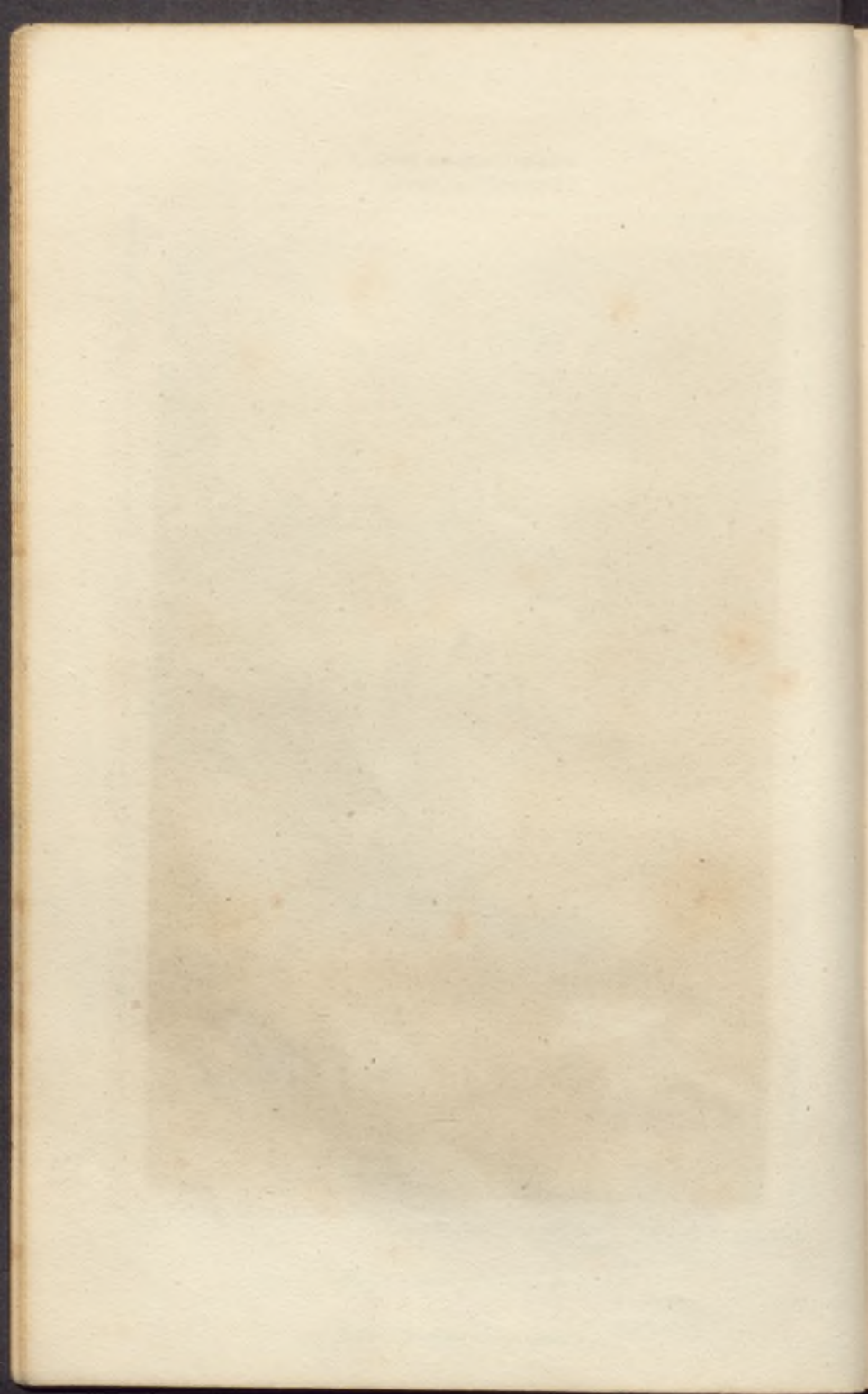

FRANCIA (Estado Físico)
FRANCE, (Etat Physique)



L. Delmoulin del.

L. Lottin sculp.

L. Lottin del.

Gorge de l'Albi.

Pérdida del Ródano.

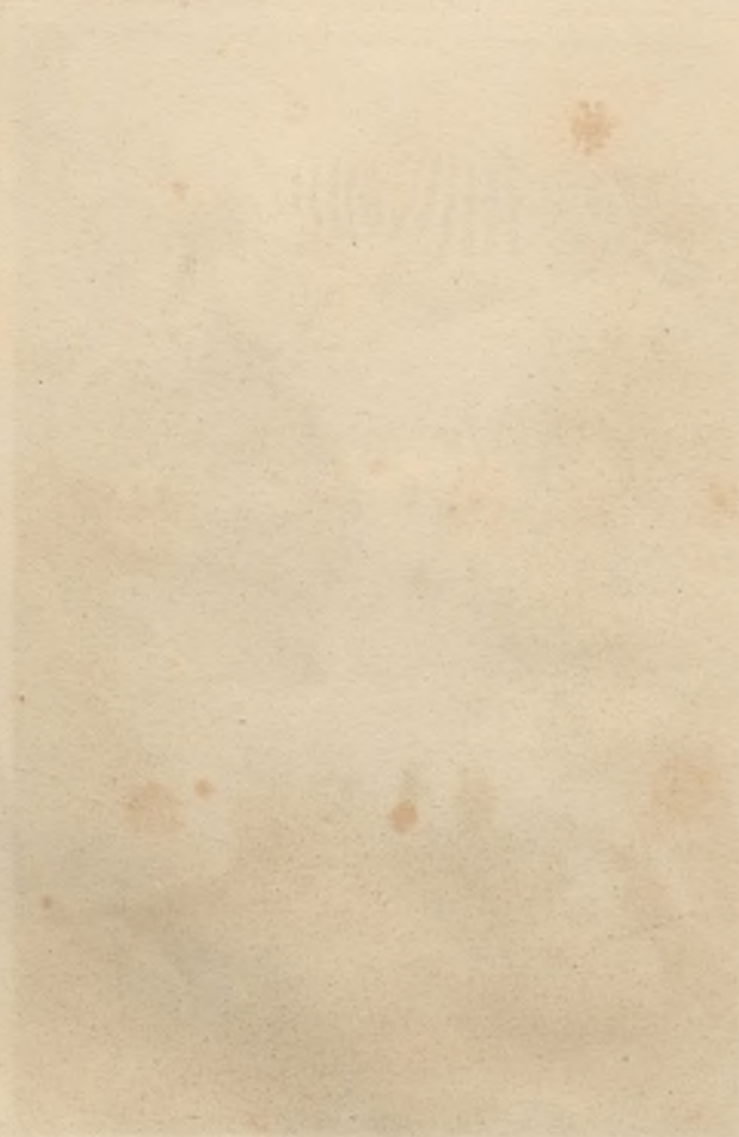



Anoplotherium?

(trouvé dans les carrières de Montmartre)

Anoplotherium. (Hallado en las canteras de Montmartre.)

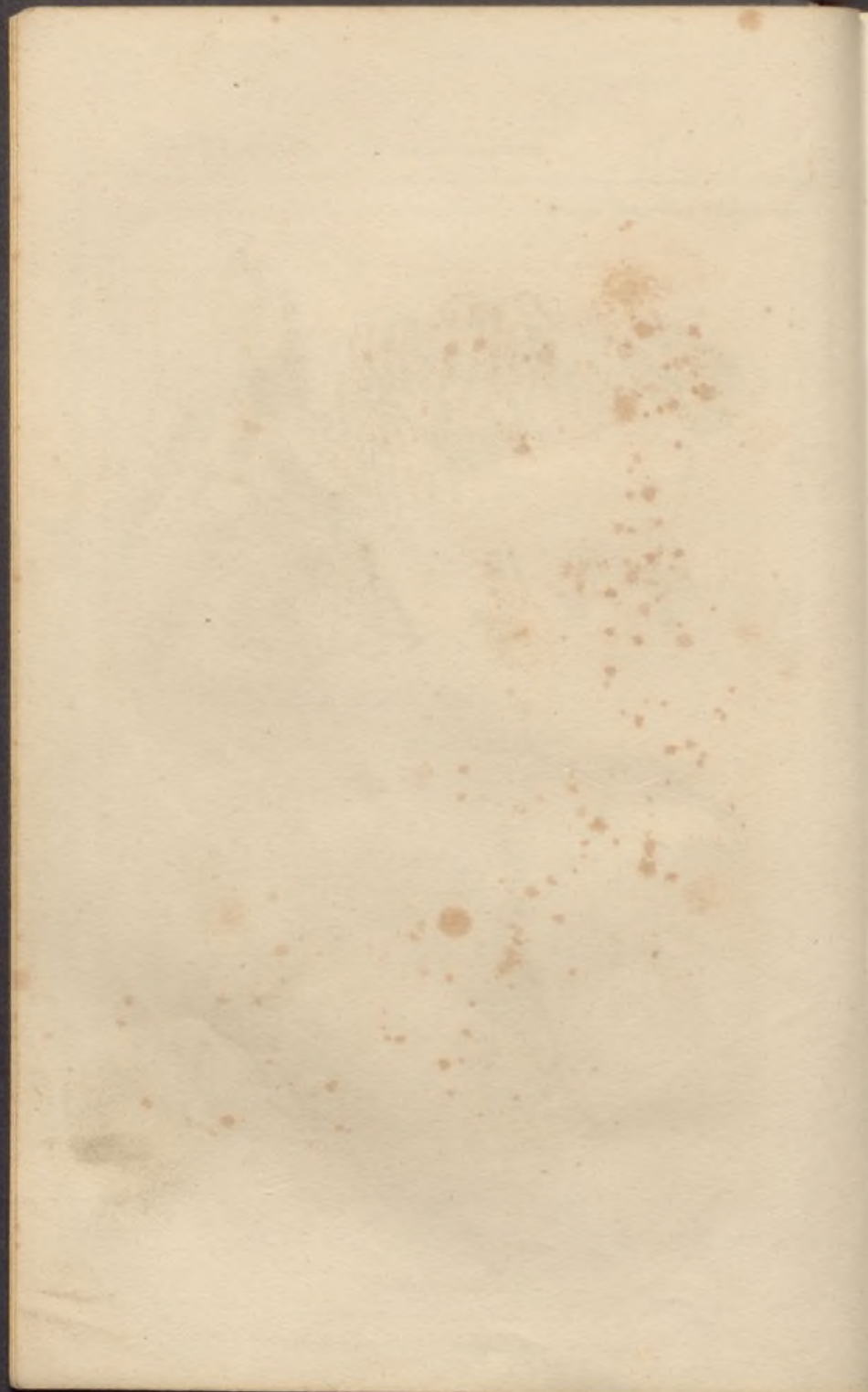



Paleotherium minus

(trouvé à Pantin)

Paleotherium minus. (Hallado en Pantin.)

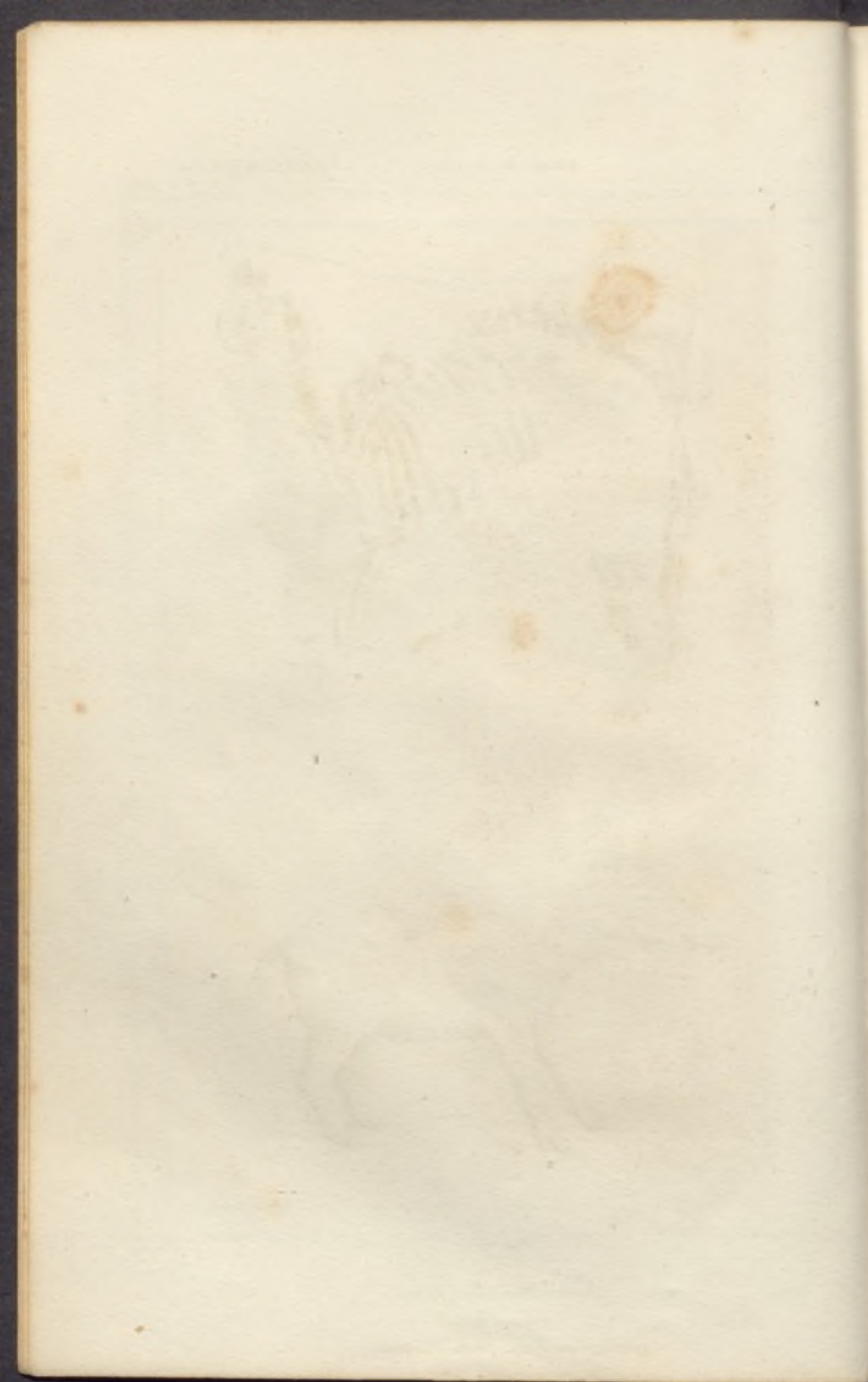

FRANCIA. (Animales que han desaparecido del Suelo)
FRANCE. (Animaux qui ont disparu du Sol.)



Paris & New York & Liverpool
Ante. Vro. Antoco.

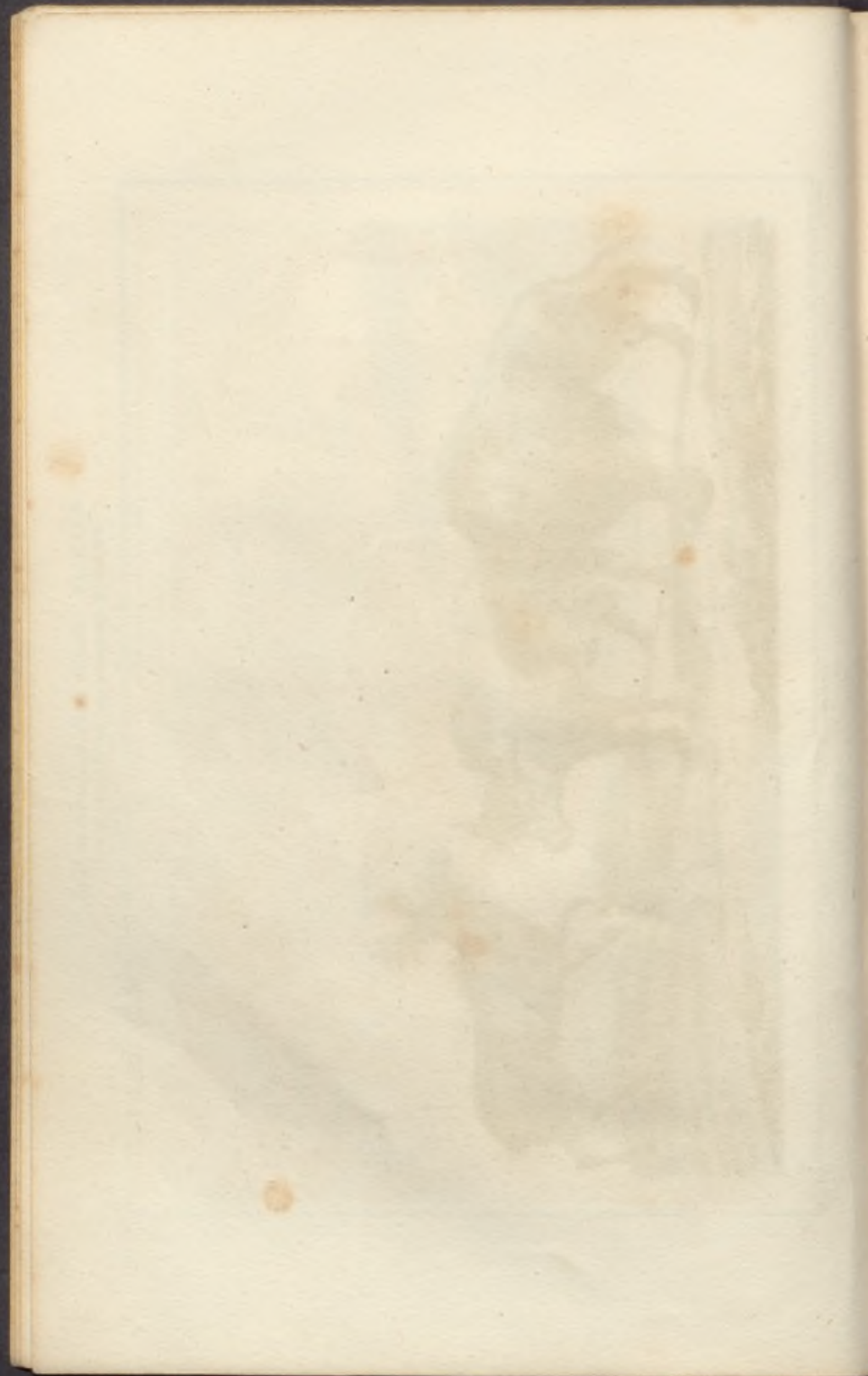

FRANCE. (Monuments Druidiques)

FRANCLIA. (Monumentos Druidicos)

47



FRANCE

à Paris chez la Citoyenne de l'Europe, chez l'Amateur et chez

Delorme

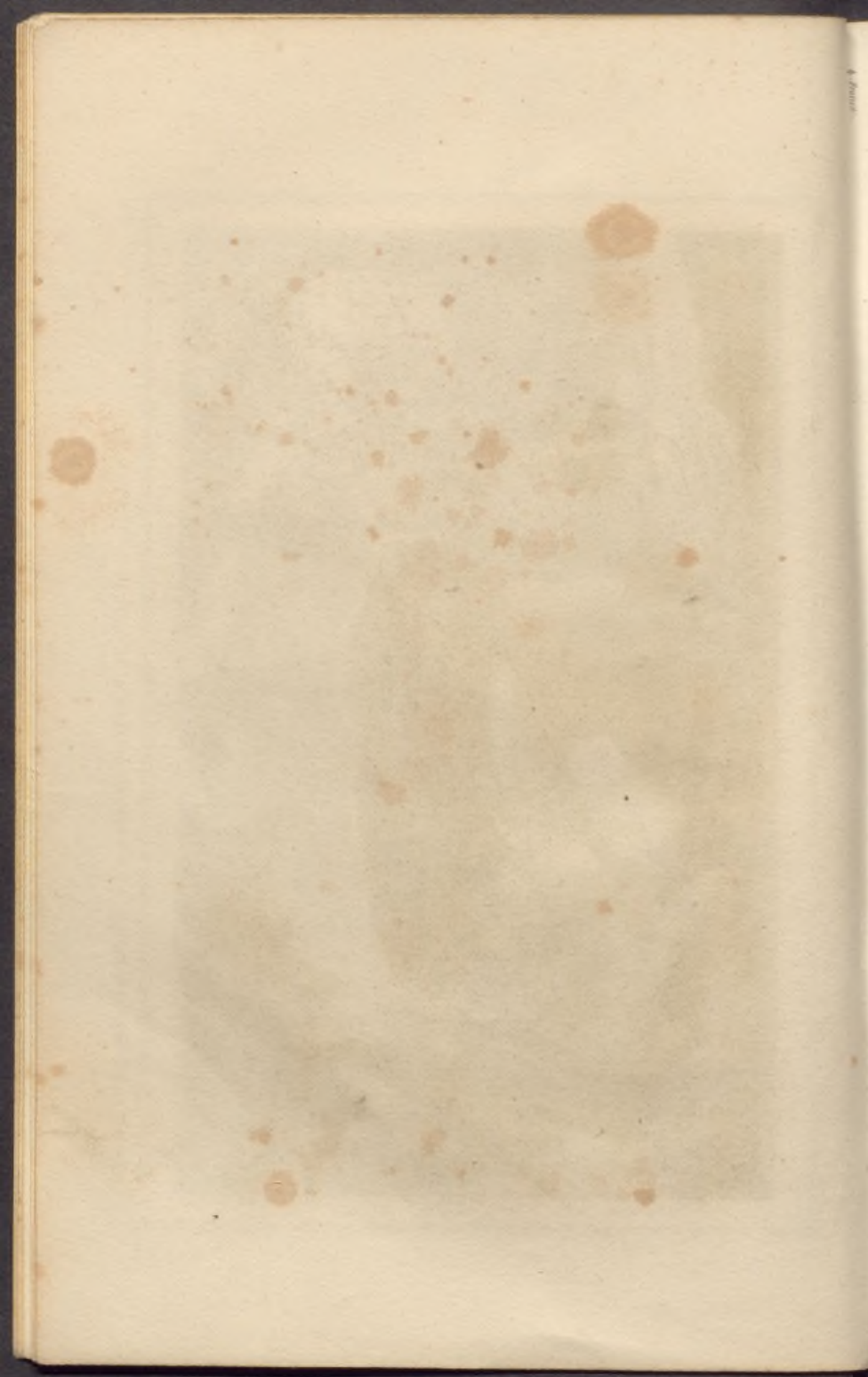

FRANCE (Monuments Druidiques)

FRANCIA (Monumenti Druidici)

73



3. France. 73.

Monument

73.

Monument Druidique près de Saumur
Monumento Druidico cerca de Saumur.

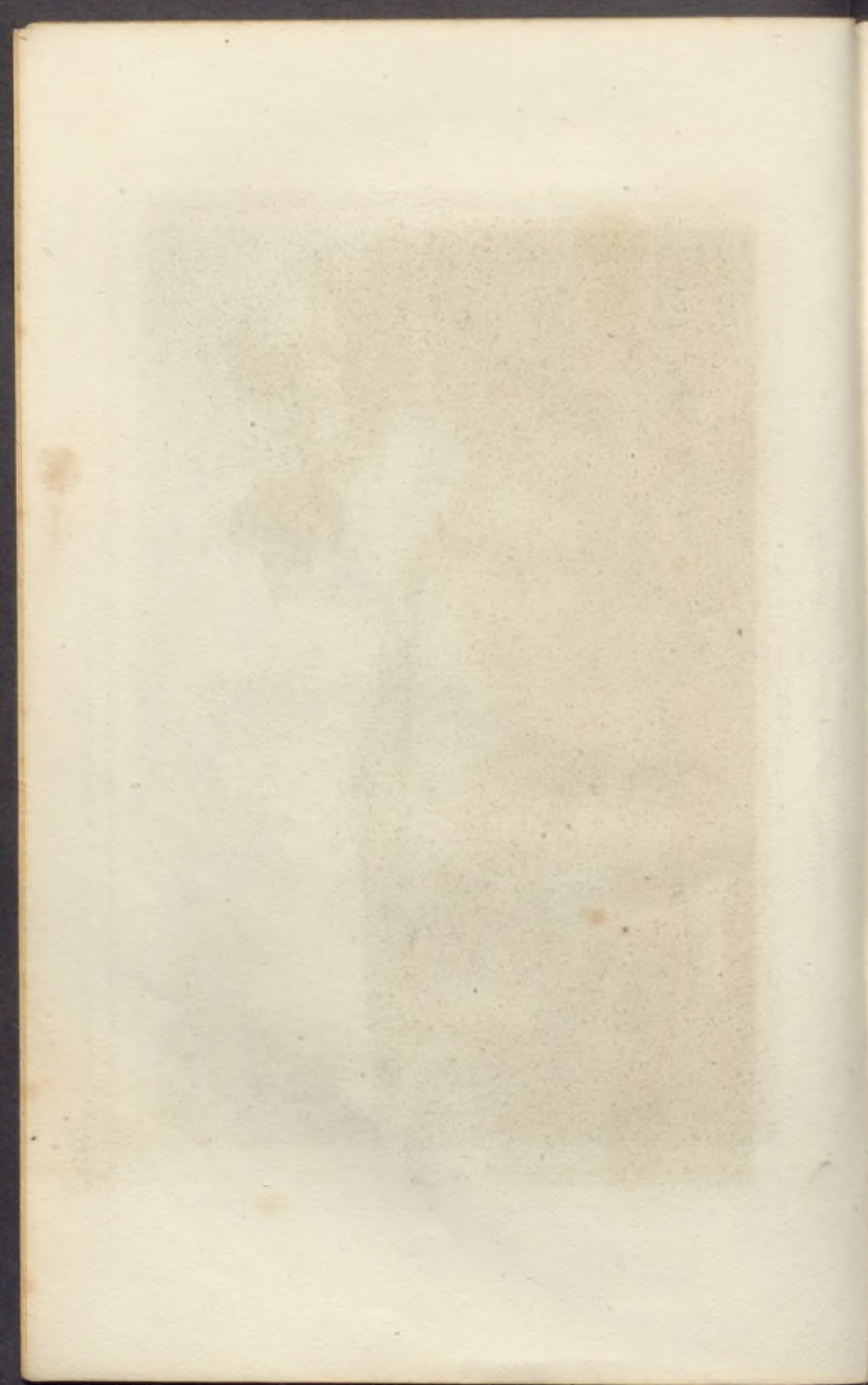

FRANCE. (Monuments Druidiques.)

FRANCIA (Monumentos Druidicos)

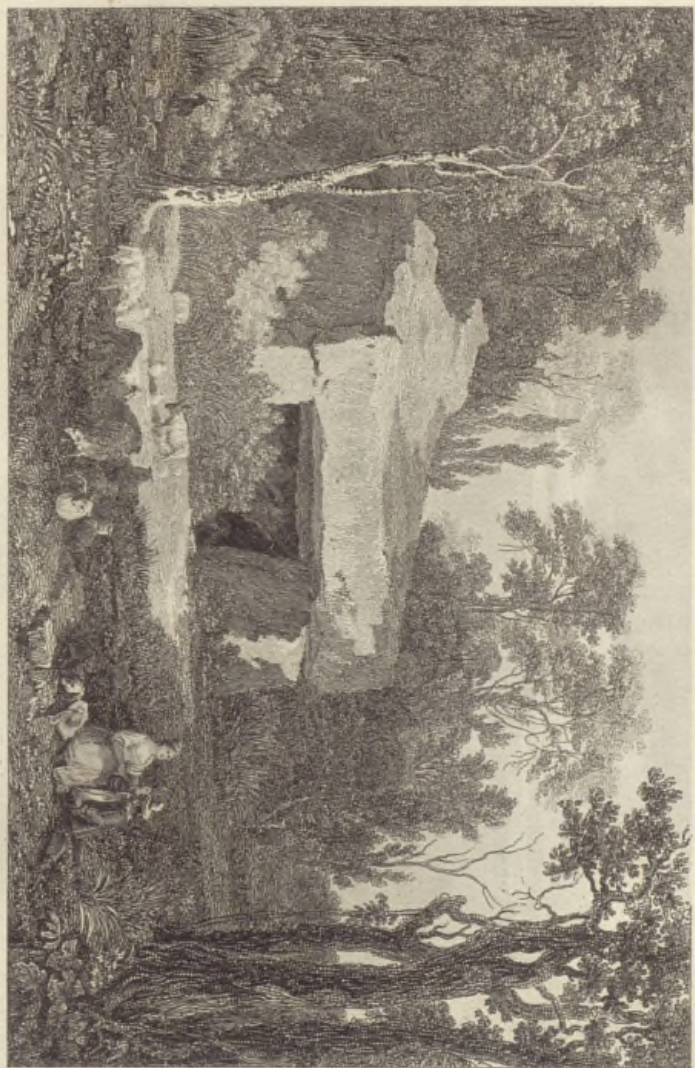

L. Simonet del.

Remondet sculp.

L. Anon. del.

Monument Druidique à Saucy près de Reims.
Monumento Druidico en Saucy cerca de Reims.

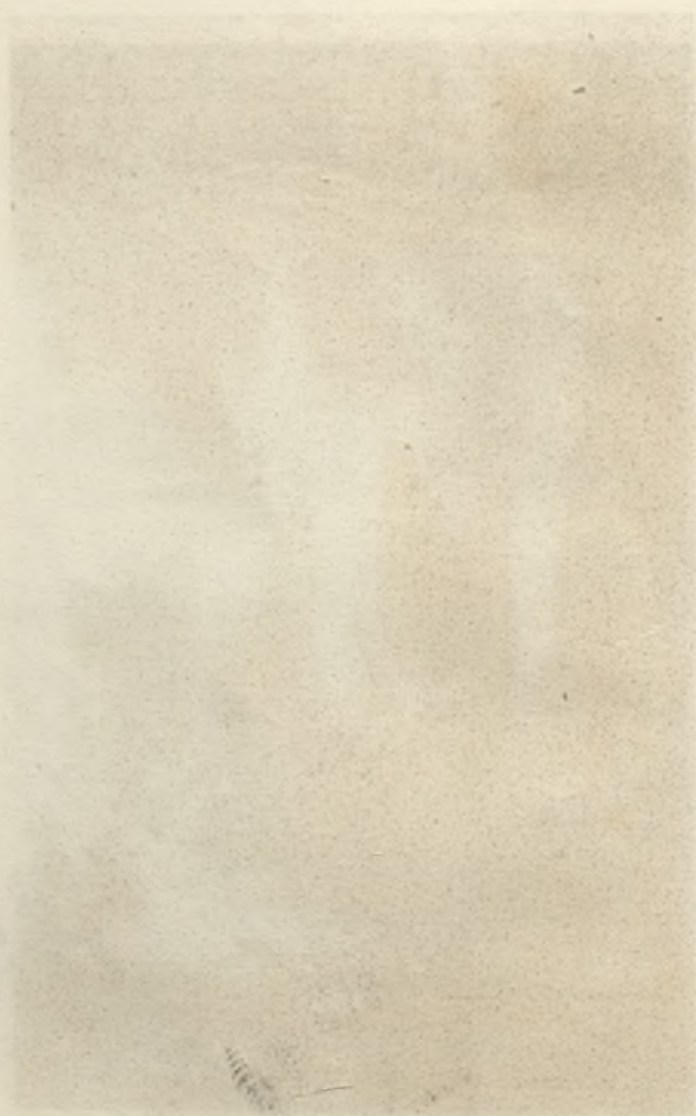

FRANCE (Monuments Druidiques)

FRANCIA (Monumenti Druidici)

18

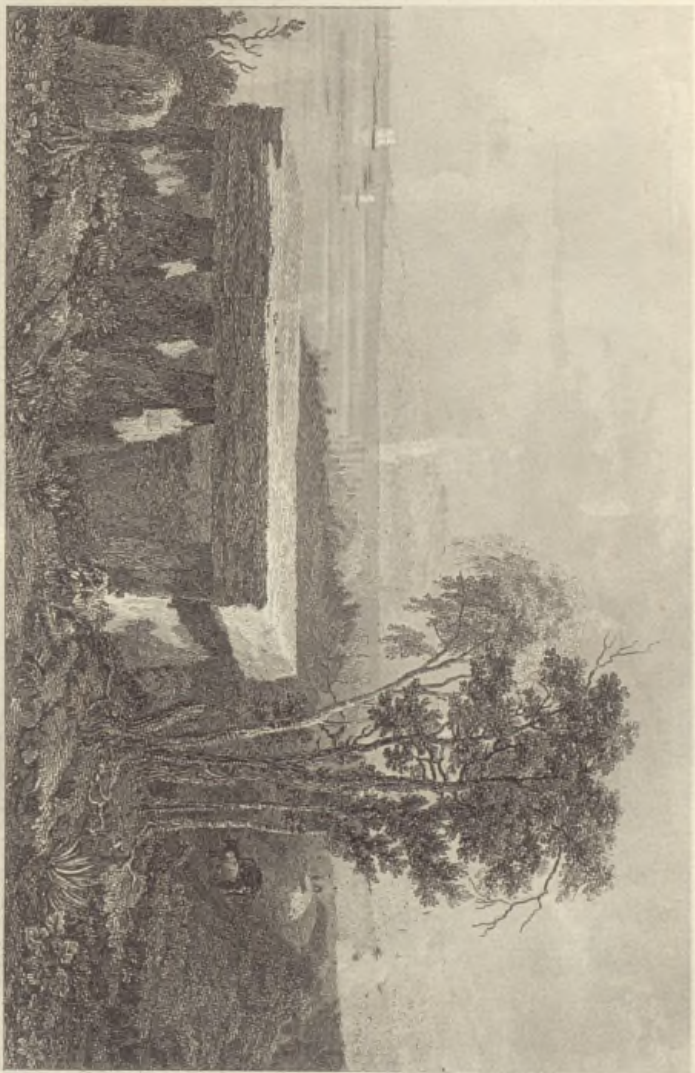

L'Esplanade de

Le Mans, France

L'Esplanade de

Monument Druidique à St. Martin de May
Monumento Druidico en Loz-Maria-Ker.

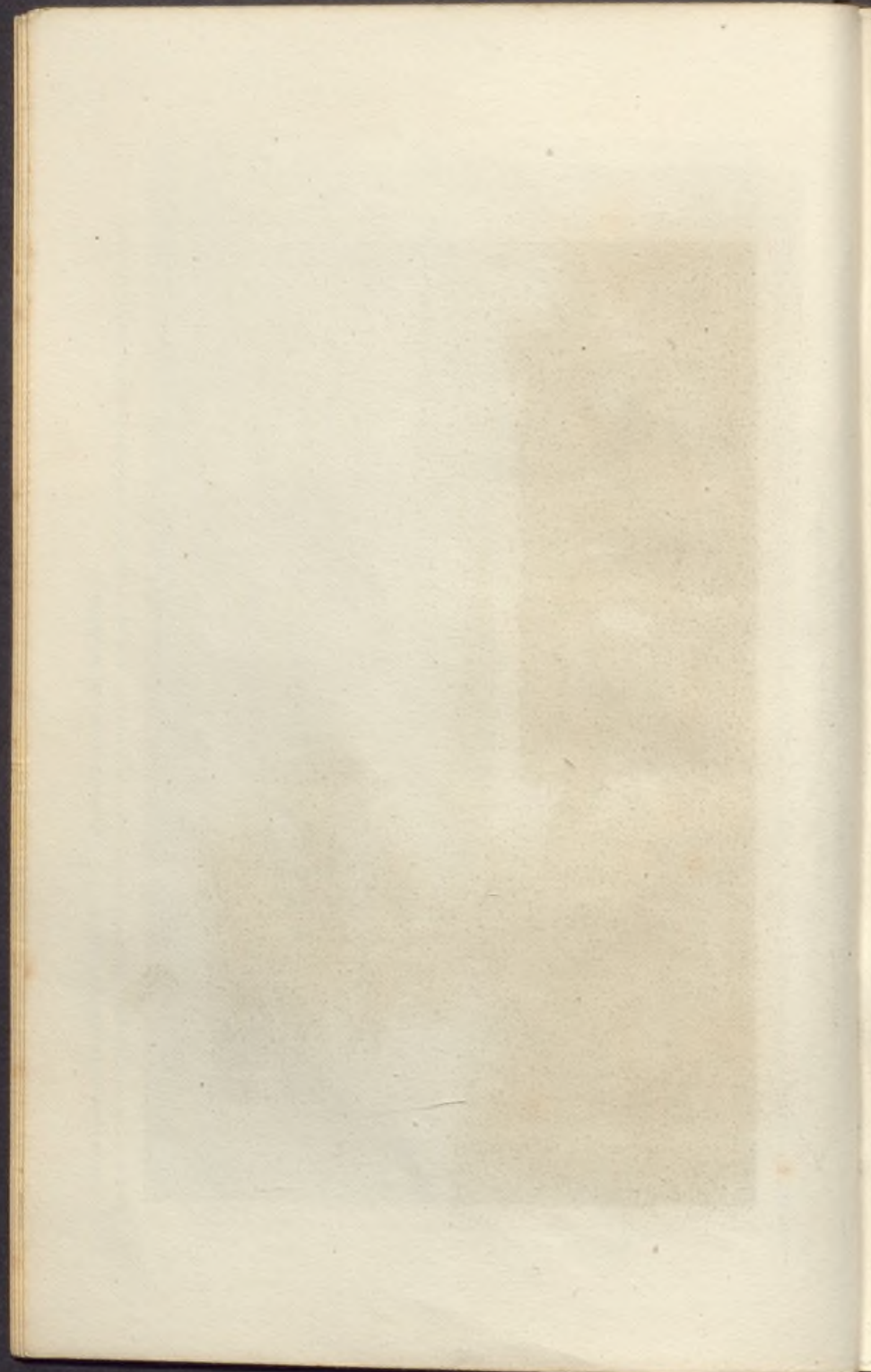

FRANCK. (Monuments Indiques)

FRANCIA (Monumentos Druidicos)

16



Campo de Karnac

Campo de Karnac.

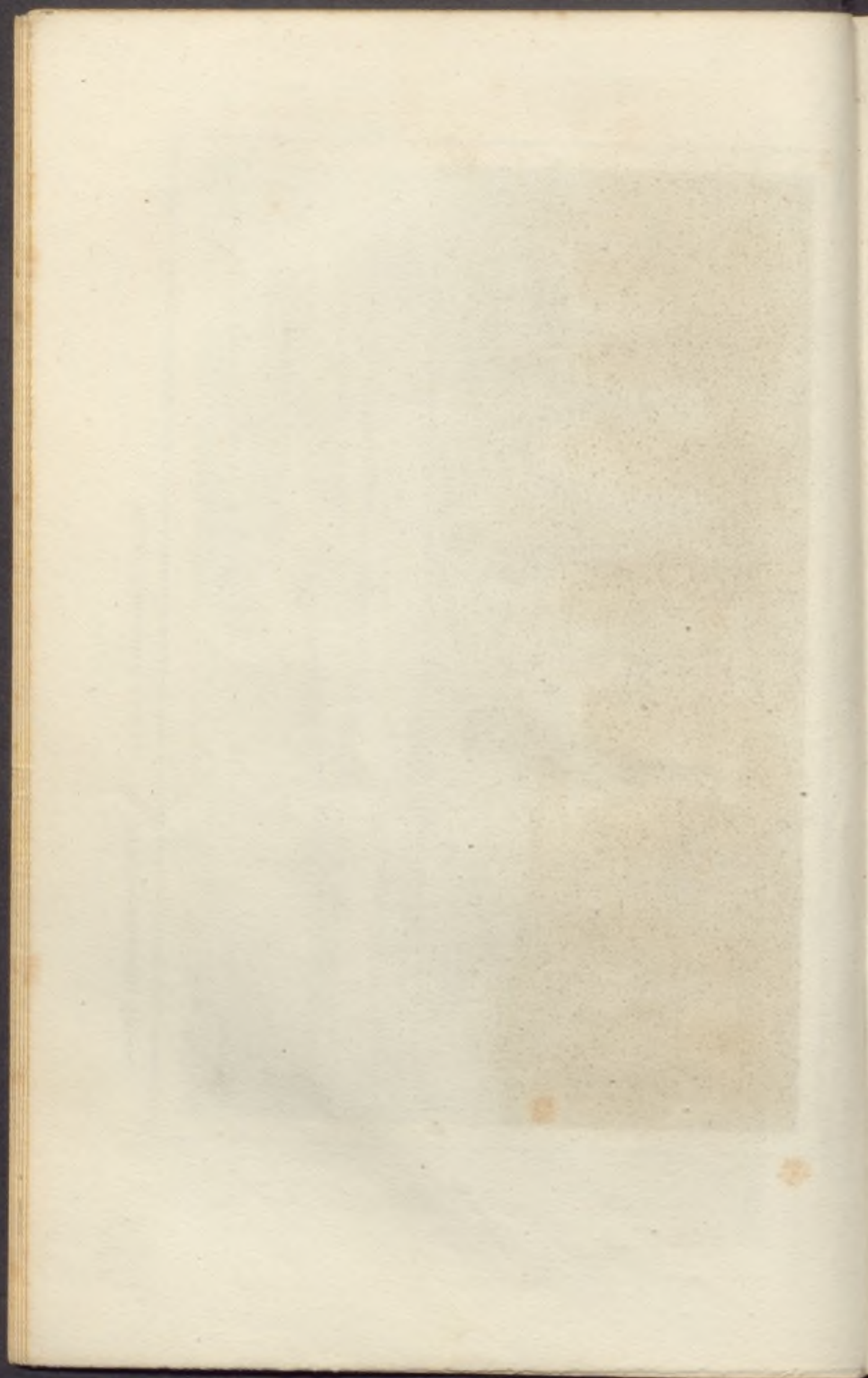

(Monuments Druidiques)

(Monuments Druidicos)

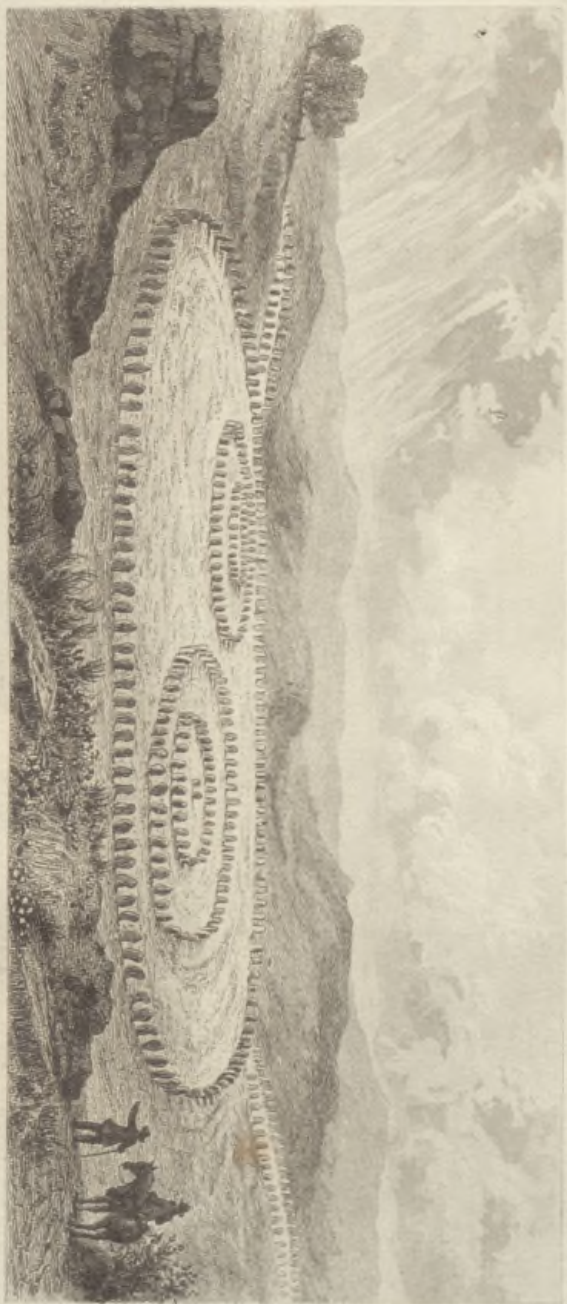

Monument d' Avebury

Monumento de Avebury

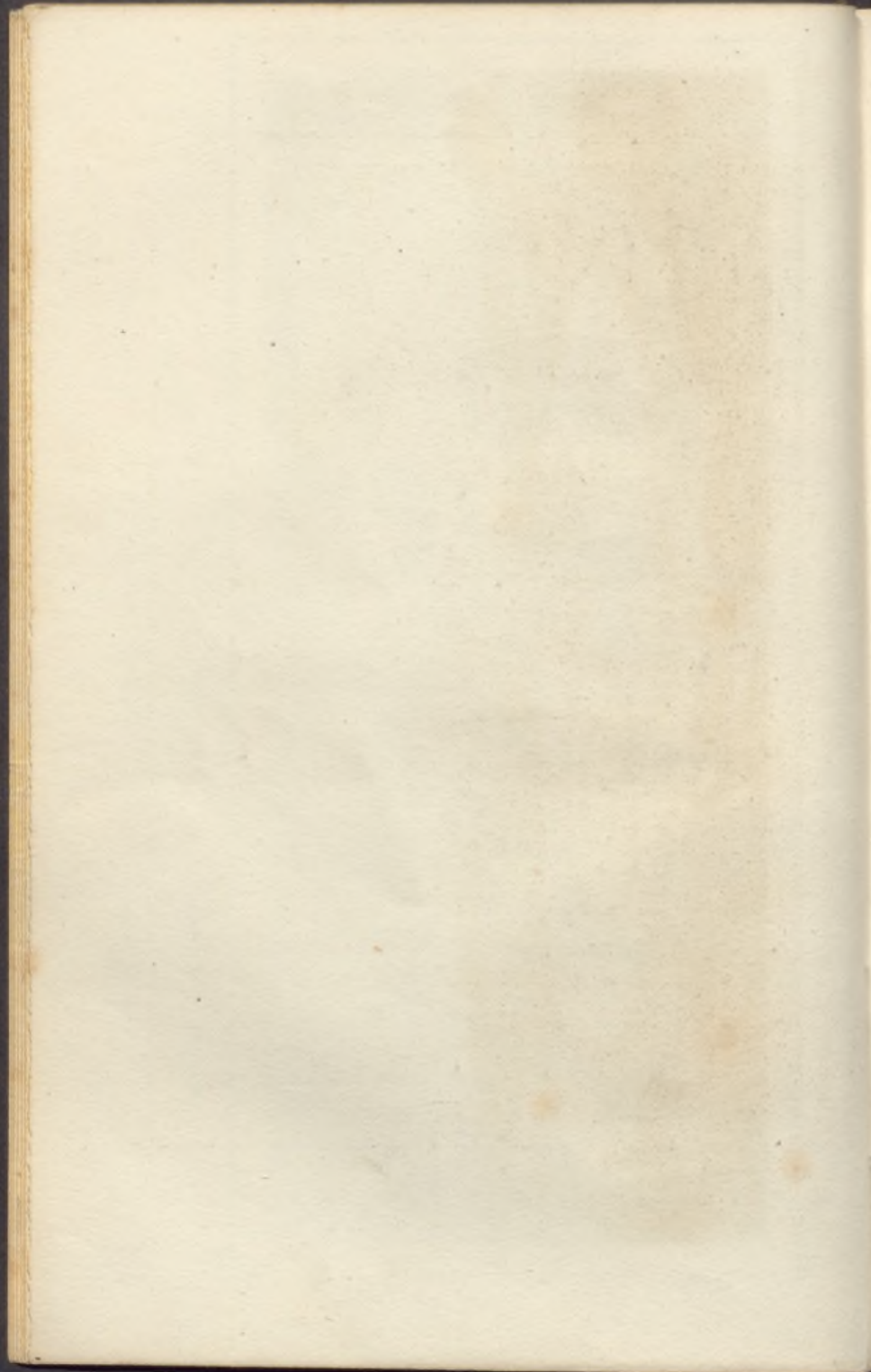

(Monuments Druidiques)

(Monuments Druidiques)

27



27

Monument de Stone Henge

Monument de Stone Henge

27

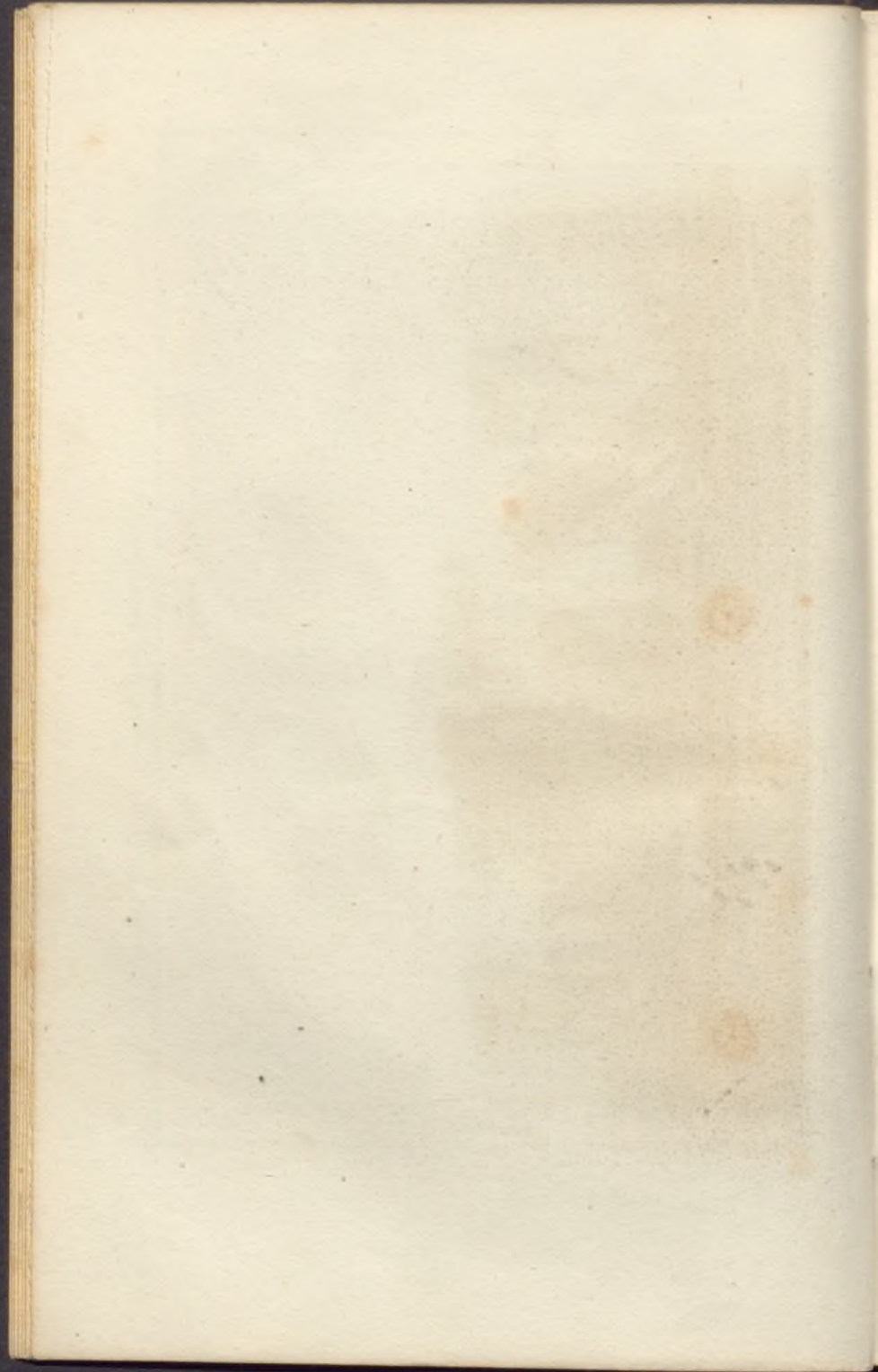

FRANCIE (Monuments Druidiques)

FRANCIA (Monsuamentos Druidicos)

19



Donc l'ami près de Grottes

Tena alçada cerca de Poliers

1820

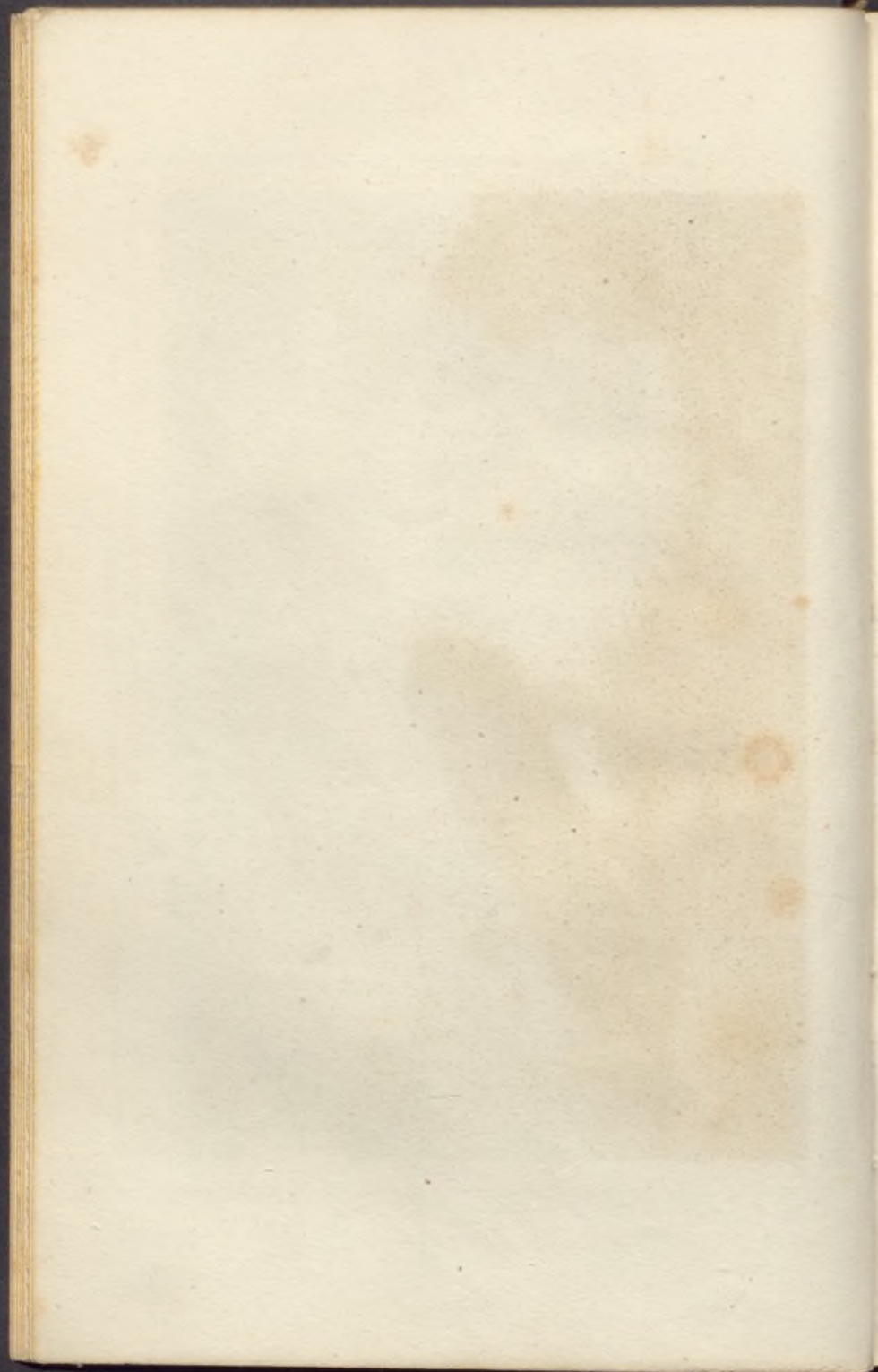

FRANCE (Monuments Druïques)

FRANCIA (Monumenti Druïdici)

27



Montpellier près de Toulouse

Países de tierra cerca de Toulouse

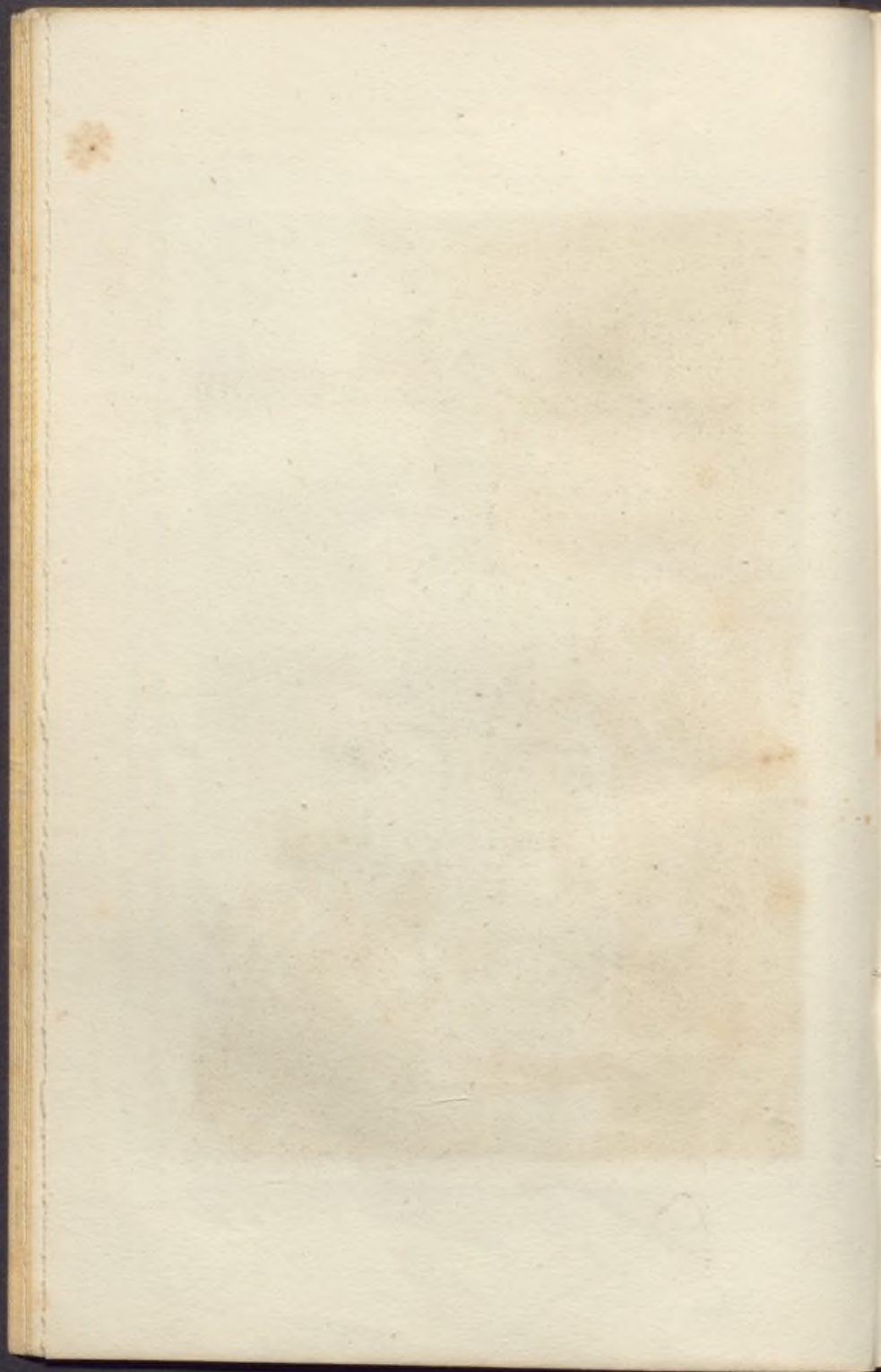

Tumulus de Fontenay-le-Marmion
Túmulo de Fontenay-el-Marmion.

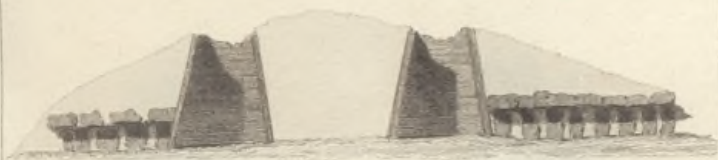

Coupe Vertical des Tombes A. B.
Corte vertical de las Tumbas.



E. Bouché de la

Commiss. des

A. Goussier de

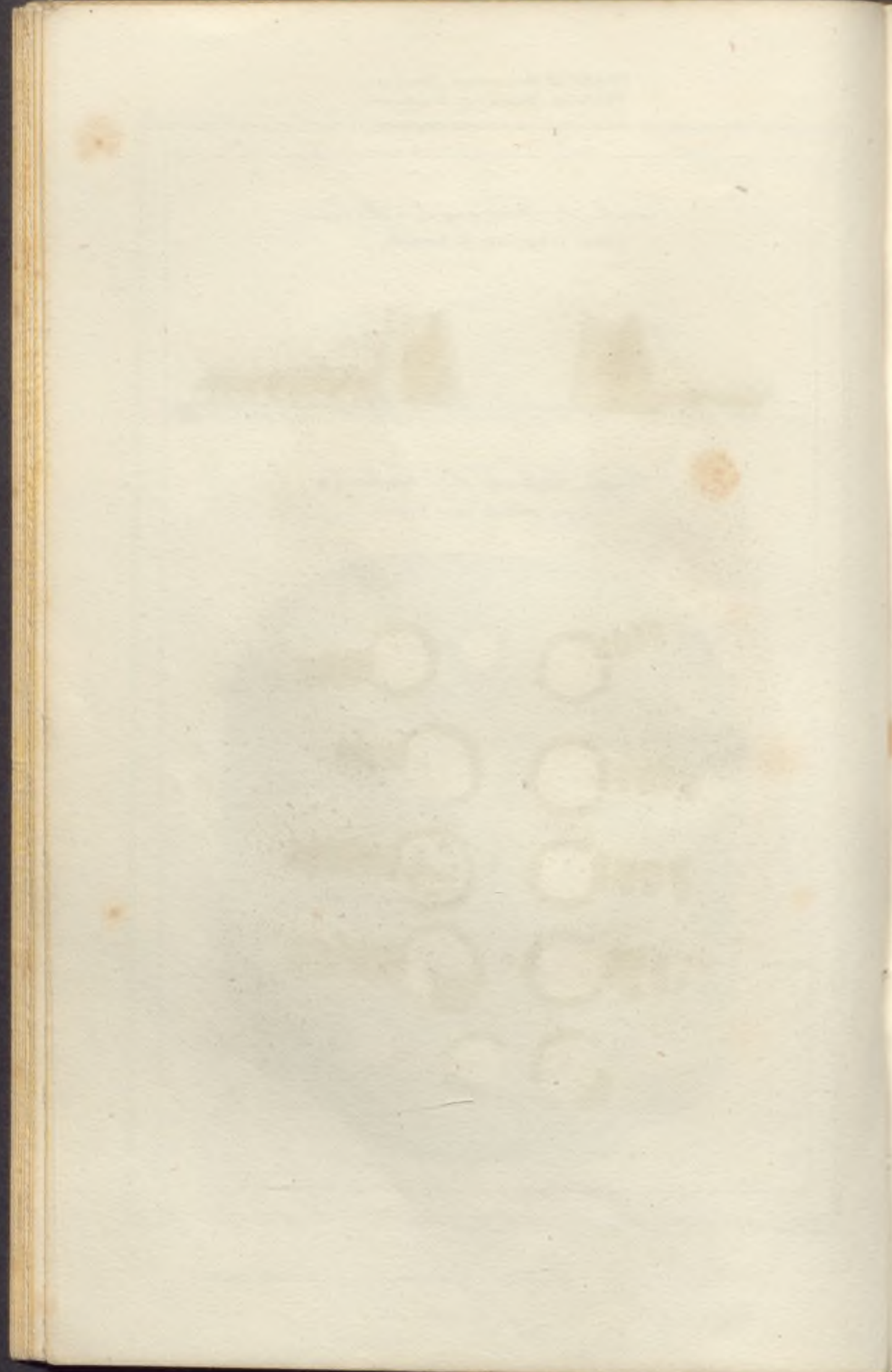

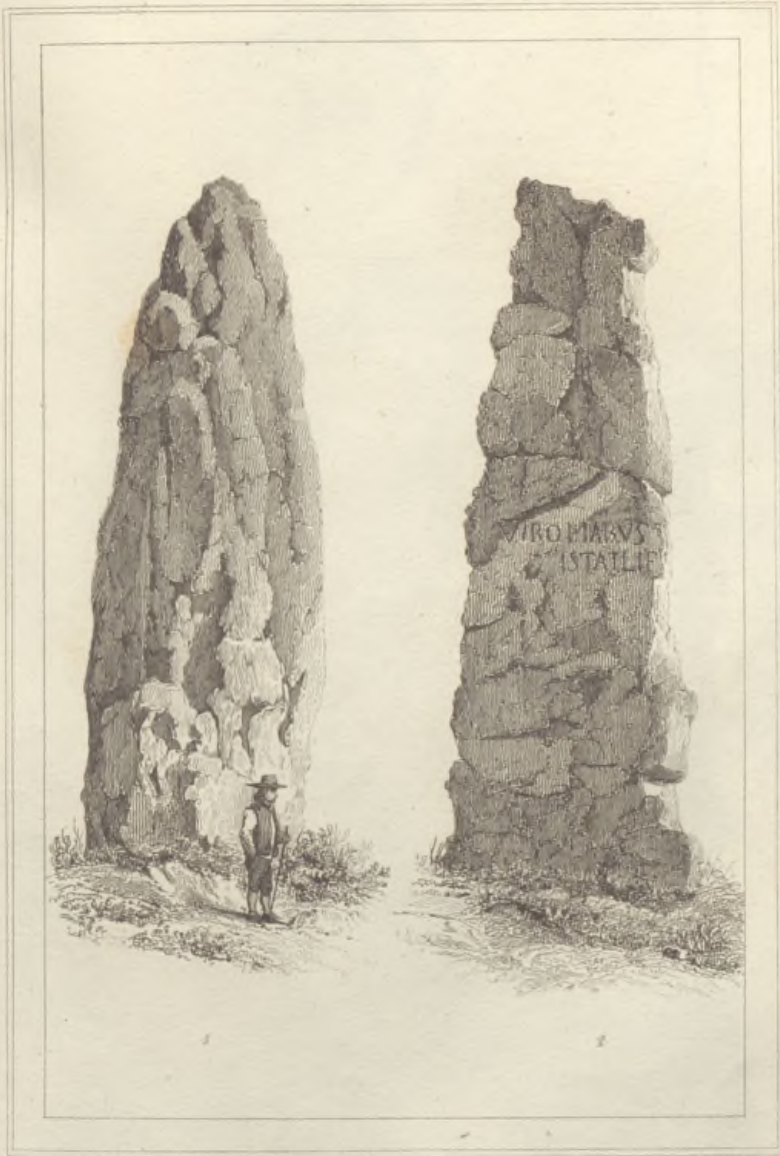

A. DUCHATEL DEL.

LEMOINE SCULP.

1. Pierre debout près de Dol. 2. La Haute-borne près de Jouville.

Peña levantada cerca de Dol.

Mojon alto cerca de Jouville.

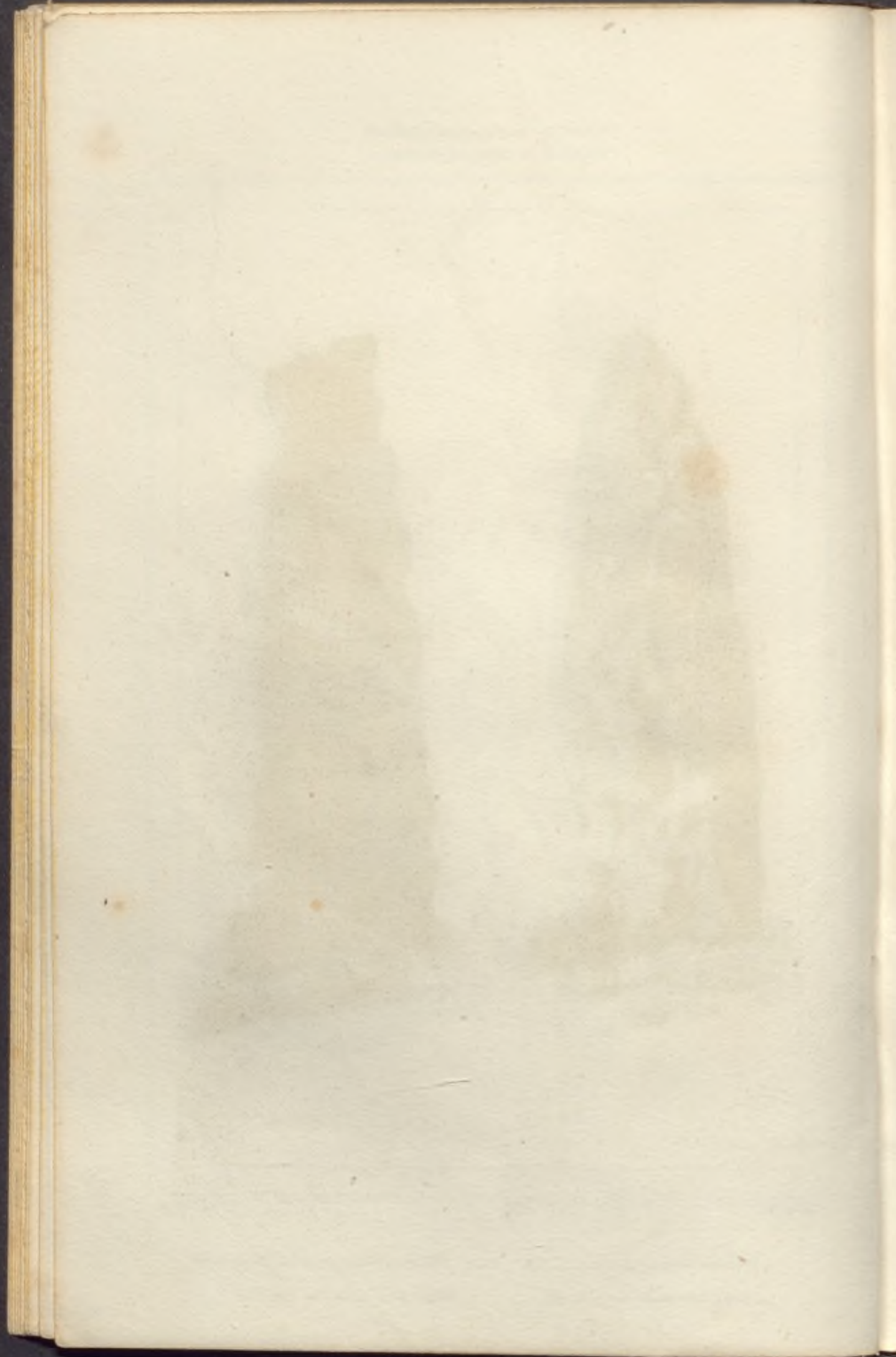

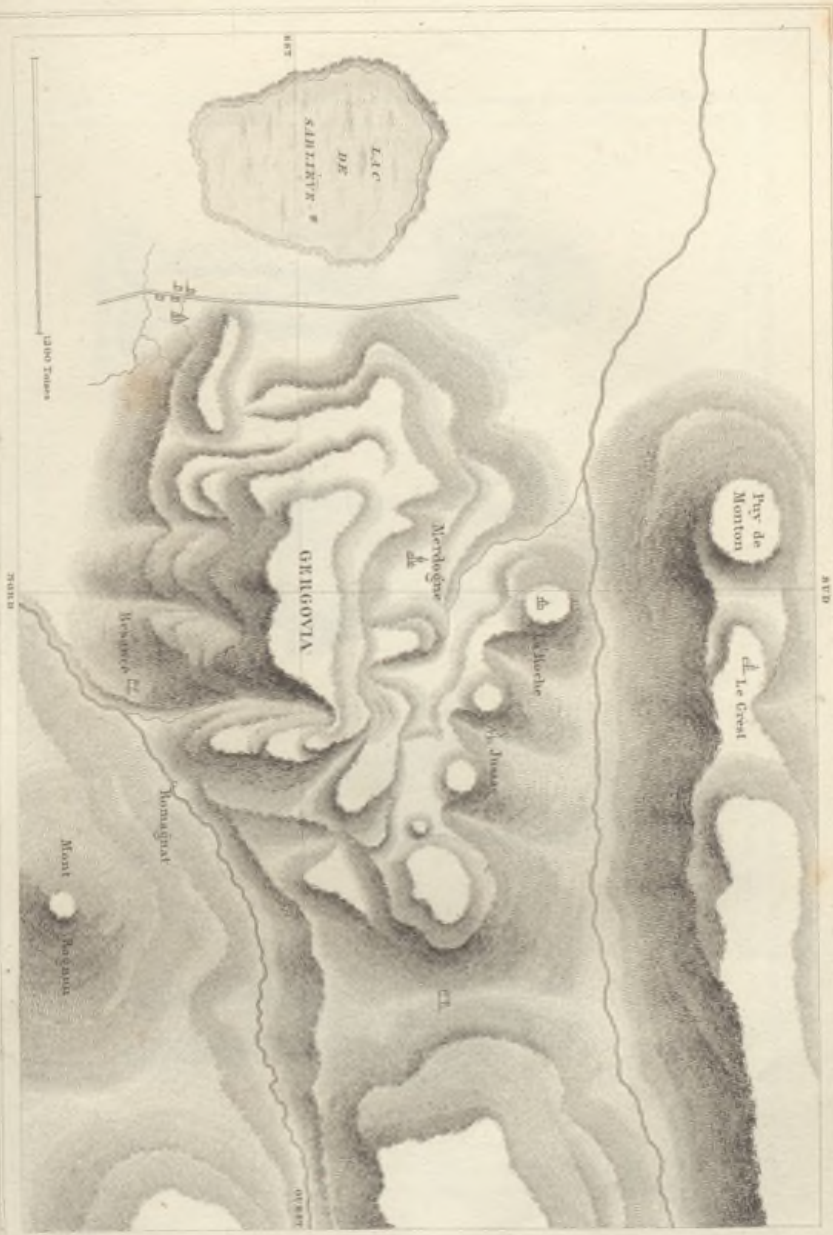

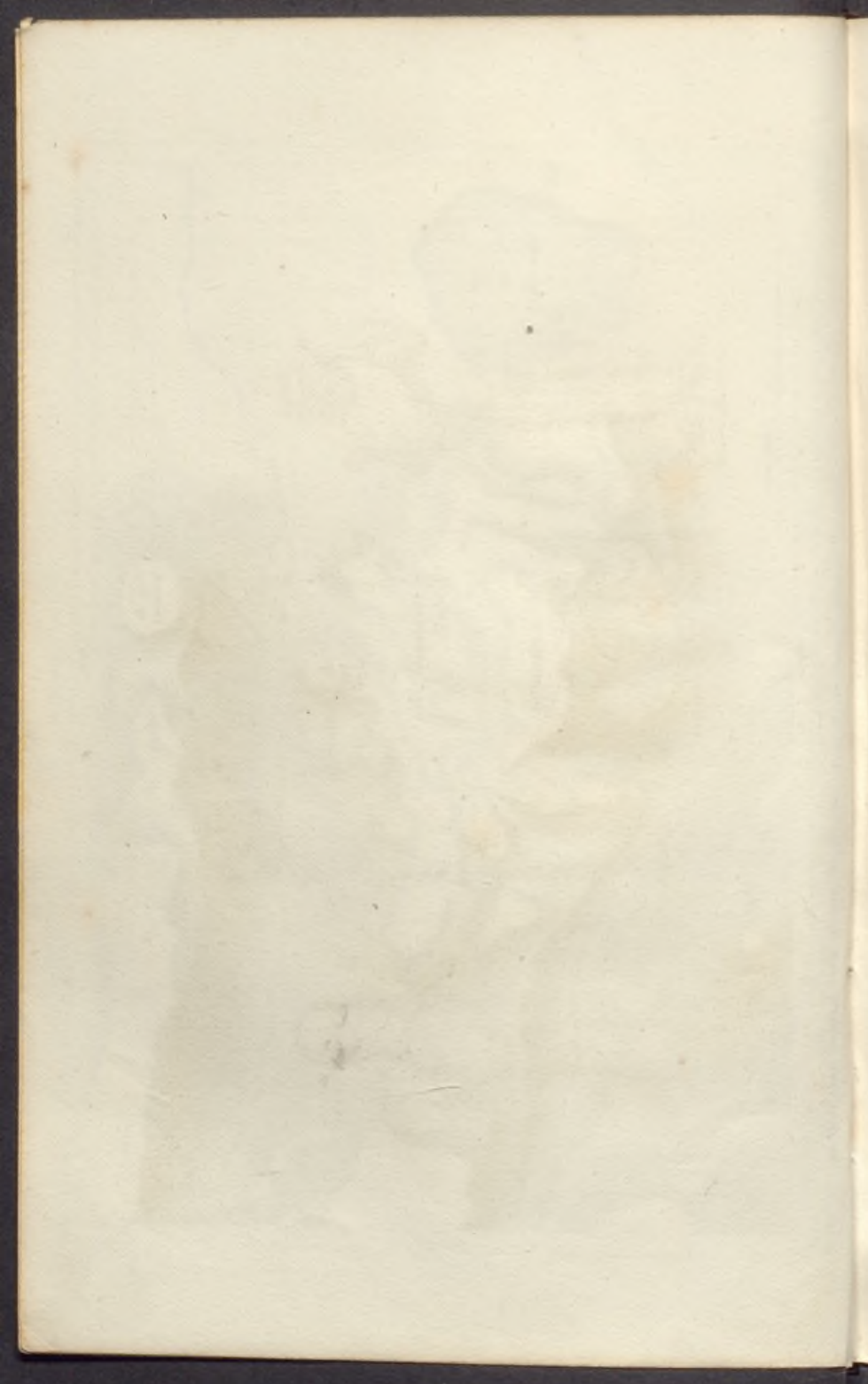

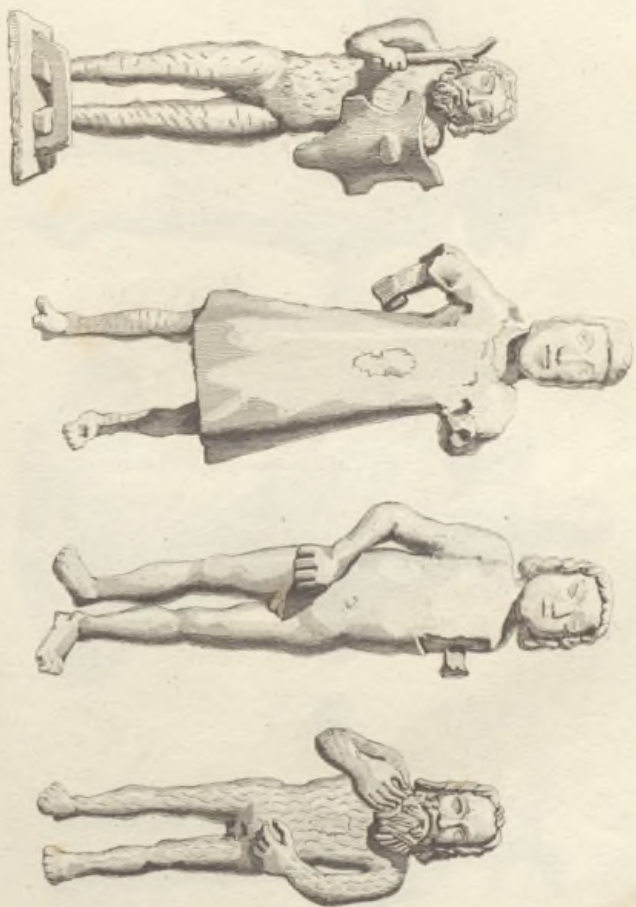

Déesse des *Germaniques*
 Déesse en son temple au pays de la Saxe.

Déesse des *Germaniques*
 Figure de la Saxe en son temple au pays de la Saxe.

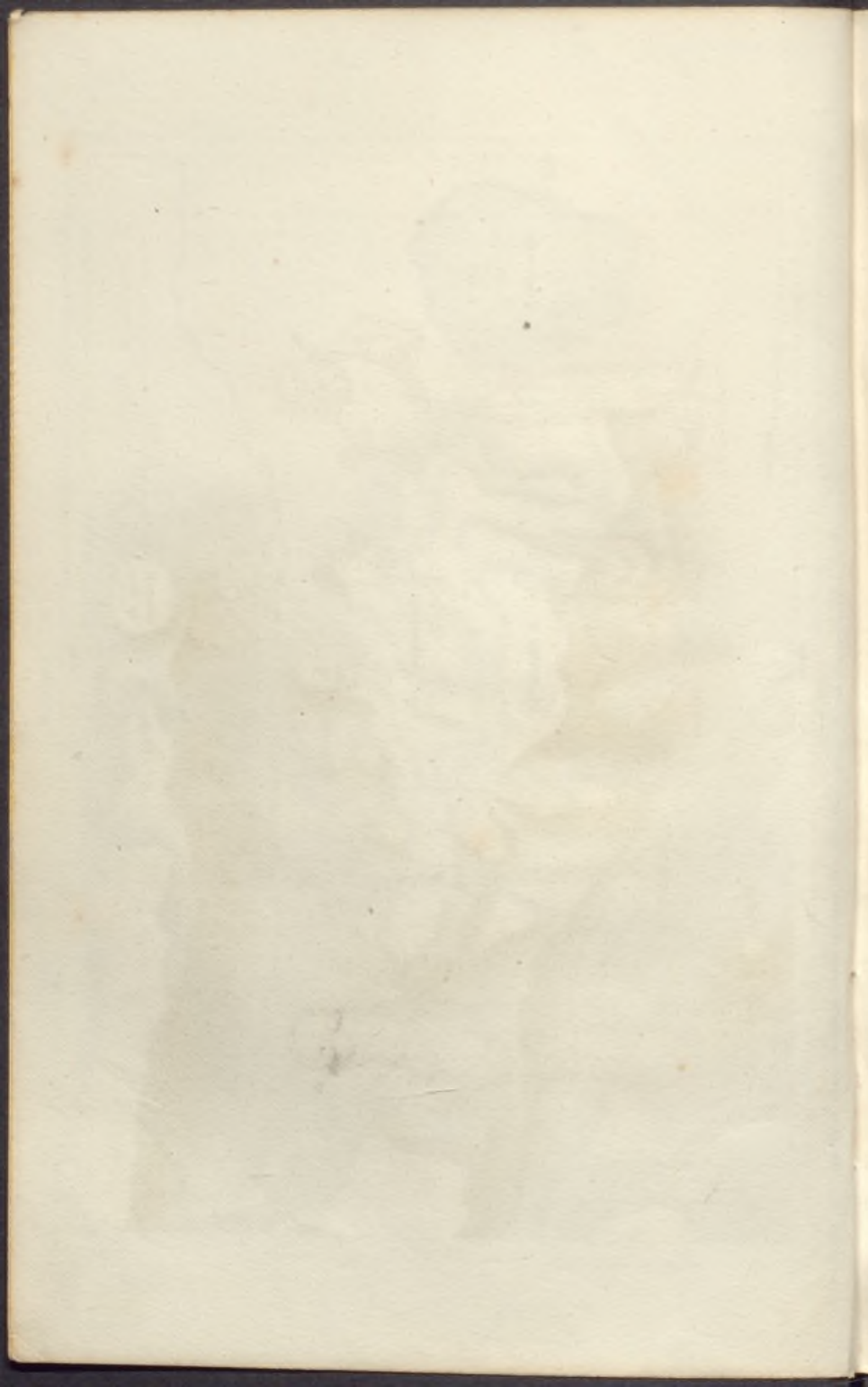

FRANCK. (Dieux des Gaulois)

FRANCIA. (Dieux des Gaulois)

45



Museo. 411

Antiquités Gauloises

1. Dieu Sabar. 2. Matres Siganonae. 3. Matres.
(Peuples de Breves)

1. Dieu Bolai. 2. Matres Angones. 3. Mercurus.
(Peuples de Bures)

Museo. 412



FRANCE (Iieux des Gaulois)

FRANCIA (Dicesa d'los Galos)

74



FRANCIA

FRANCIA

FRANCIA

*1. Dignitas vobis de Sapiens & Munda & Munda
2. Dignitas vobis de Sapiens & Munda & Munda
3. Dignitas vobis de Sapiens & Munda & Munda*

4. Dignitas vobis de Sapiens & Munda & Munda

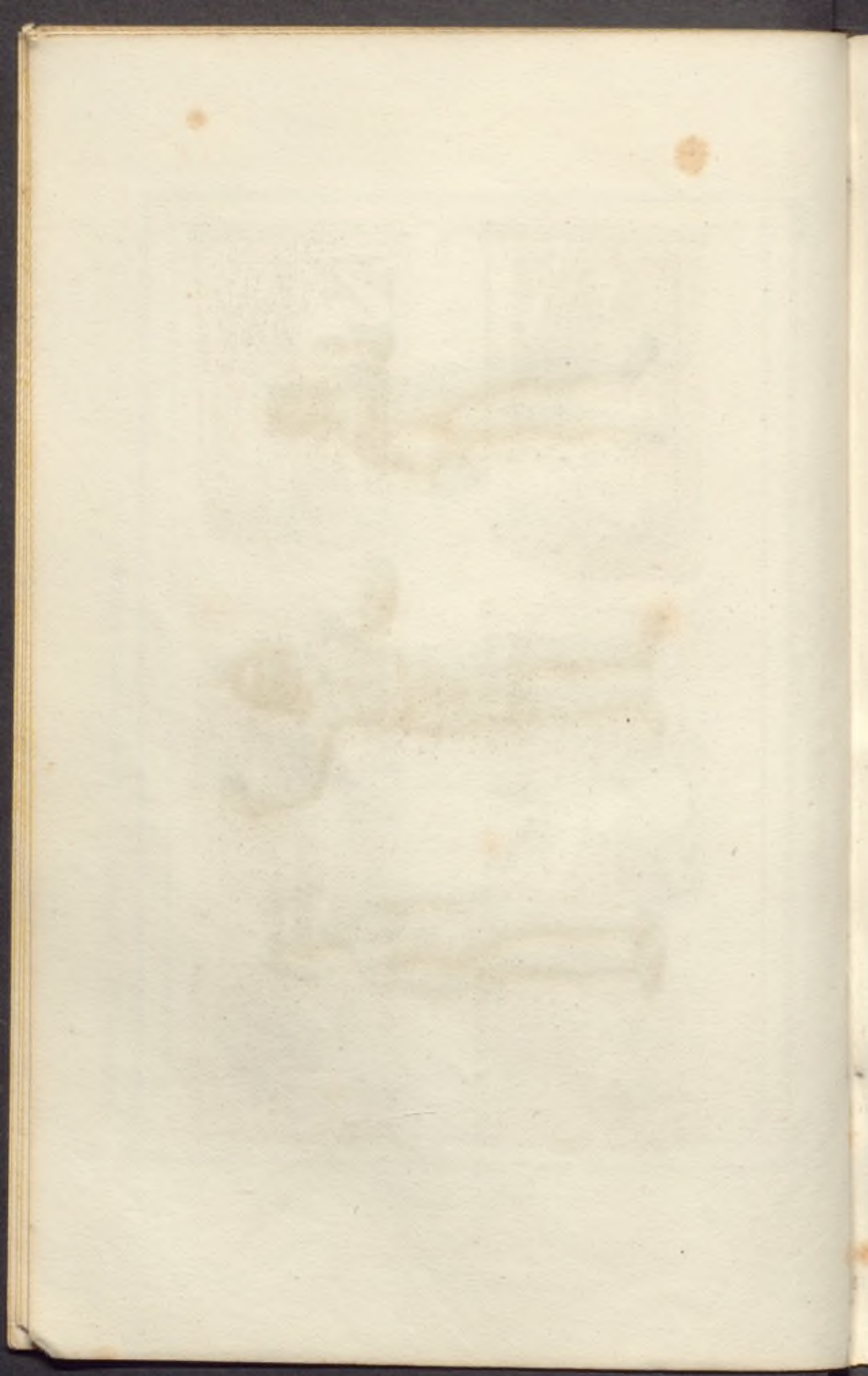



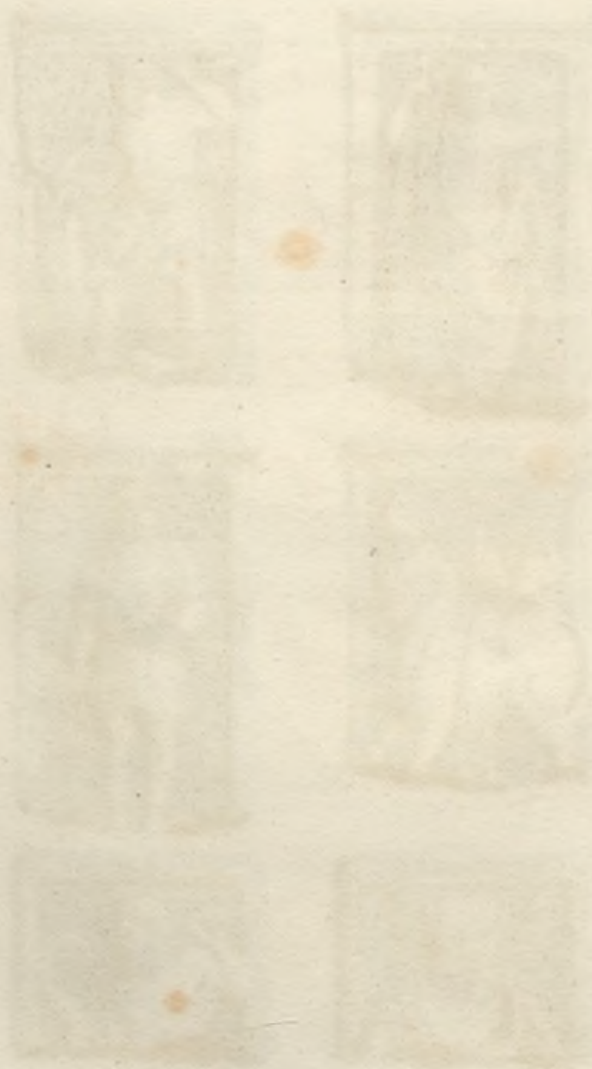

FRANCE. (Dieux des Gaulois.)

FRANCIA. (Dioses de los Galos.)

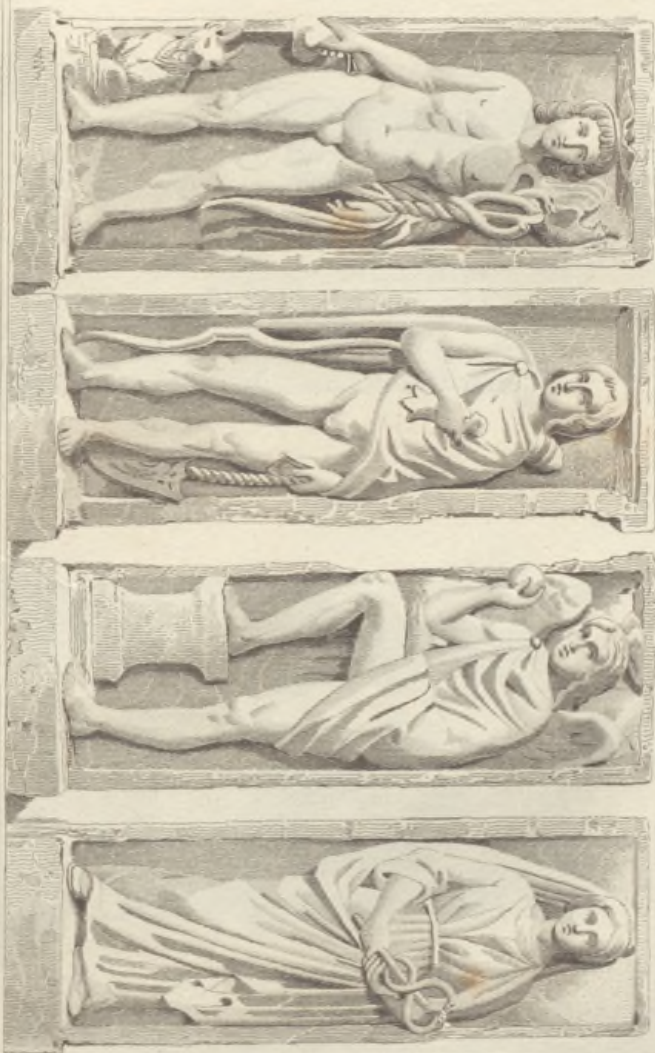

Bas-reliefs des Dieux indigènes de Paris. D'après un relief de l'Autel des Gaulois de Paris.

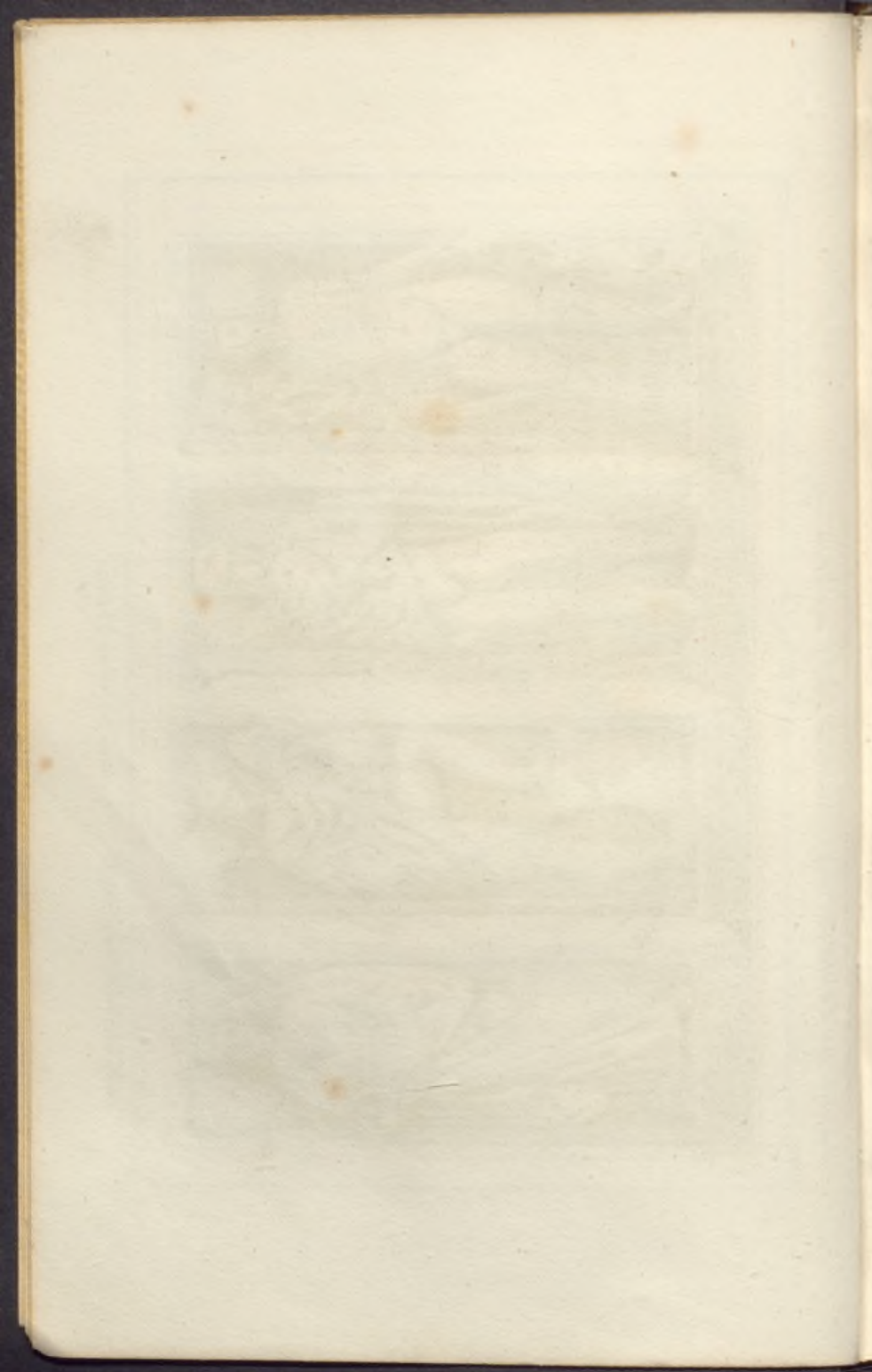

FRANCE (Dieux des Gaulois)

FRANCIA (Dioses de los Galos)

49



DEAE NEHA
LENNIAE
T. CALVISIVS
SECUNDINVS
QD. MELIORES FACTVS



DEAE NEHA
LENNIAE
T. CALVISIVS
SECUNDINVS
QD. ACTVS

From 181
(Museum of the Academy of Sciences)

Dioses Nehalena
(Museum of the Academy of Sciences)

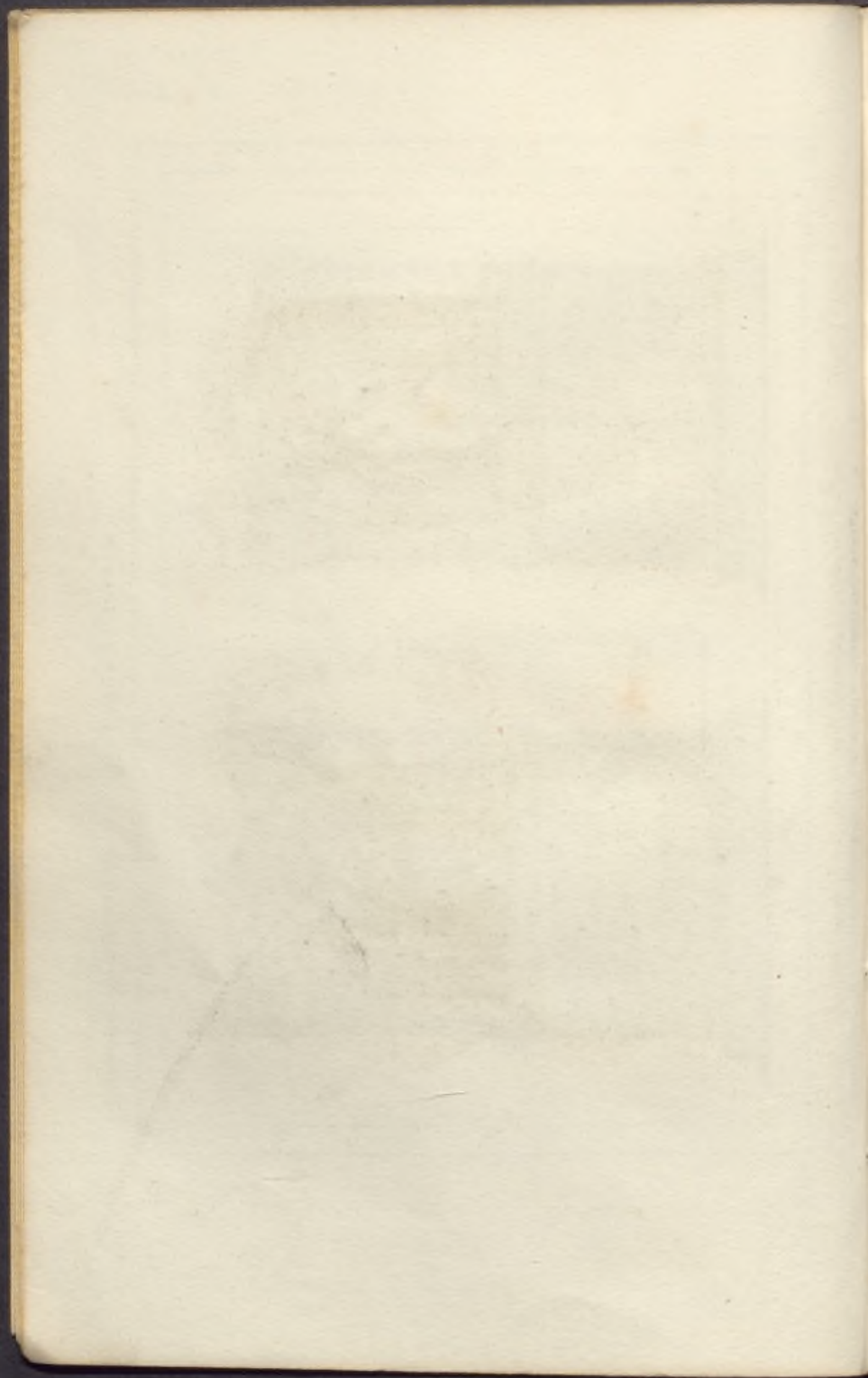

FRANCE (Dieux des Gaulois)

FRANCIA (Dioses de los Galos)

37



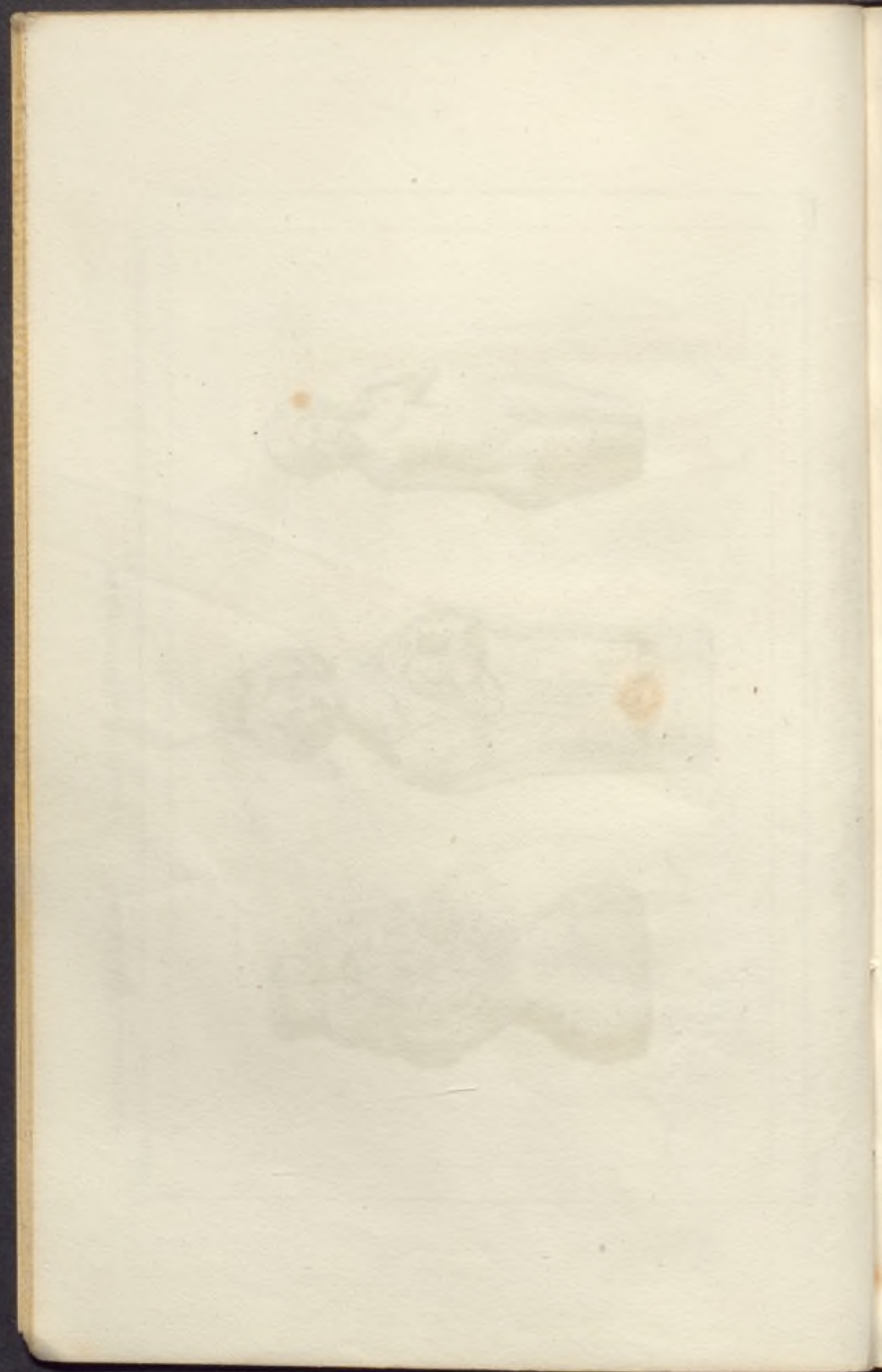

FRANCIA (Dioses de los Galos.)
FRANCE (Dieux des Gaulois)



*Relevés en terre cuite trouvés aux bords de la Seine
sous relief de terre cuite encastré en la villa del Rin.*





Museo del

Louvre de Paris

Ch. Borel de Sion

1. Hercule terrasant un Cerf. 2. Sanglier

(Figurine en Bronze)

1. Hércules abatiendo un Ciervo. 2. Javali.

(Figurina de Barro.)

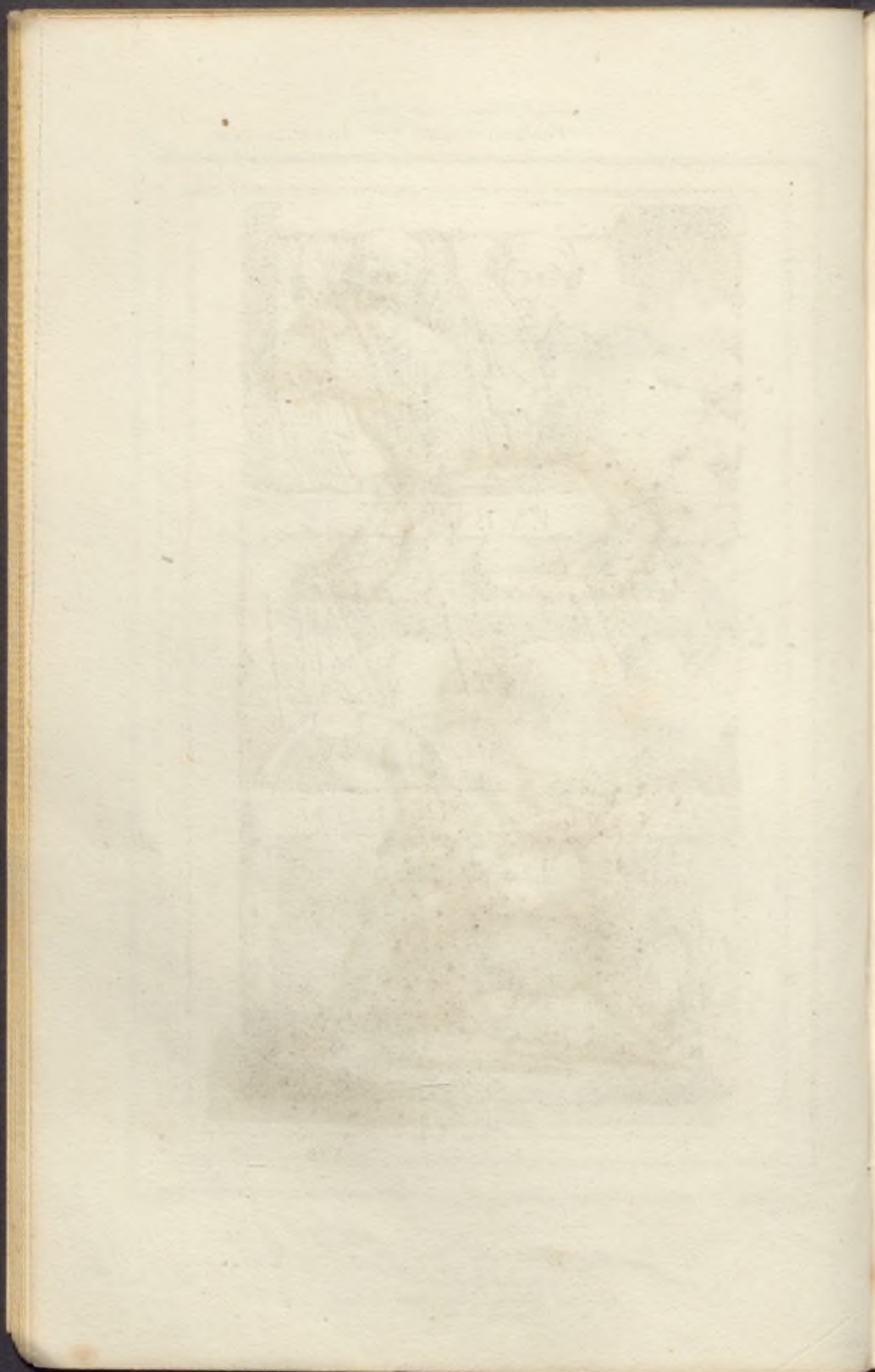



EVRIEES



SENANI V ILOM

*Soldats Gaulois.*

Soldados Galos

(Bas-relief d'un Autel trouvé à Paris.) (Baja-relieve de un altar hallado en Paris.)

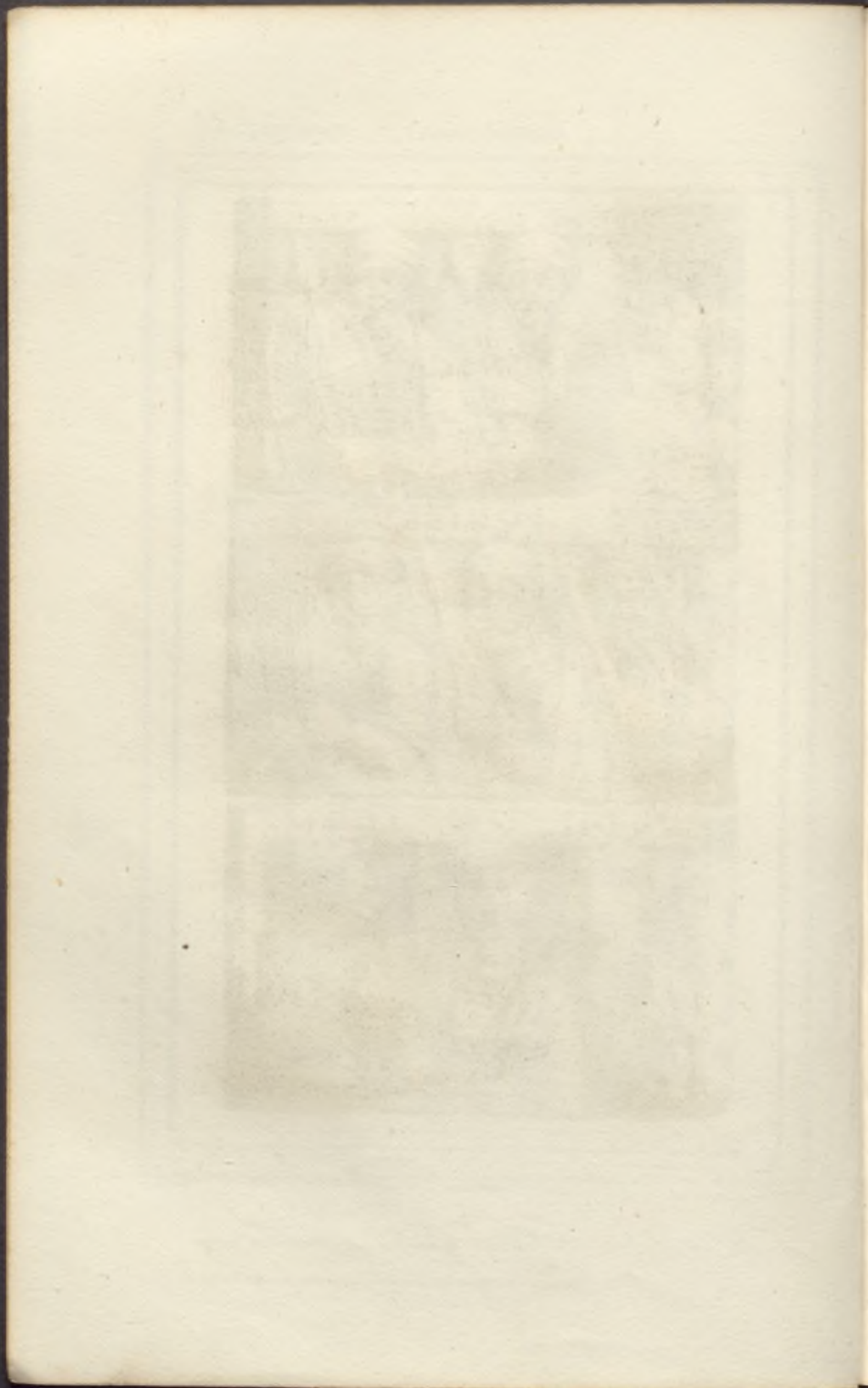

FRANCE (Ossuoi)

FRANCIA (Ossoi)



Relievi di San Sordano

Baso rilievo di San Sordano

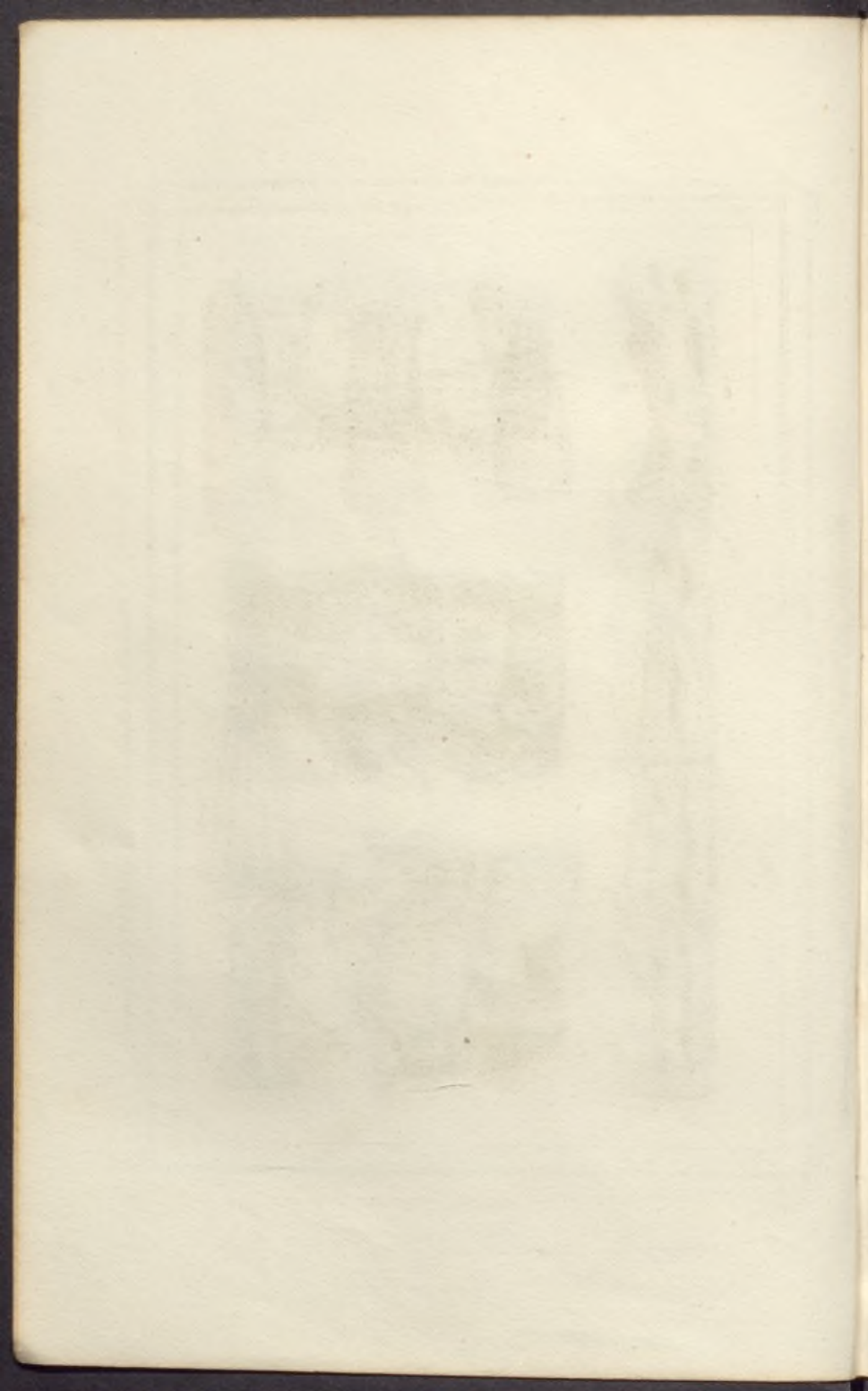

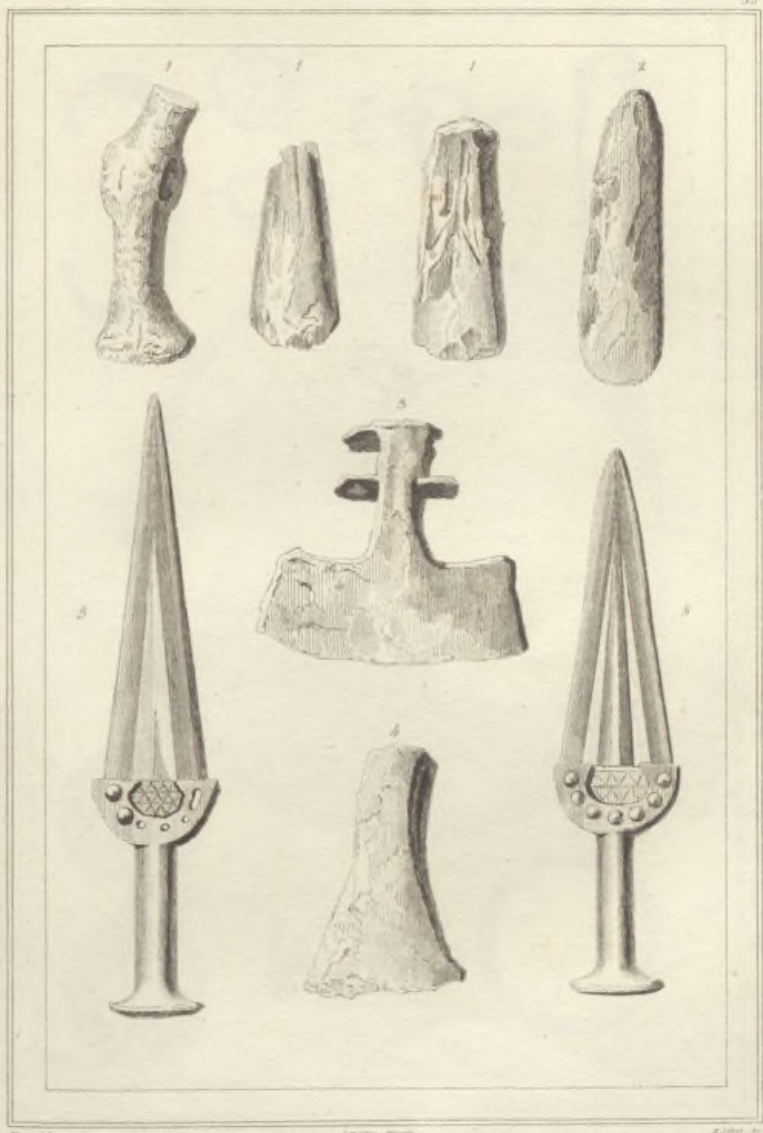

D'après des

L'abbé de

F. de la

1. 2. *Haches de Silex.* 1. *Séjour de Pedernal.*
 3. 4. *Haches de Fer.* 2. *Séjour de hierro.*
 5. *Poignards de Cuivre.* 3. *Puñal de Cobre.*



FRANCE. (Ouvrages)

FRANCIA. (Obras)

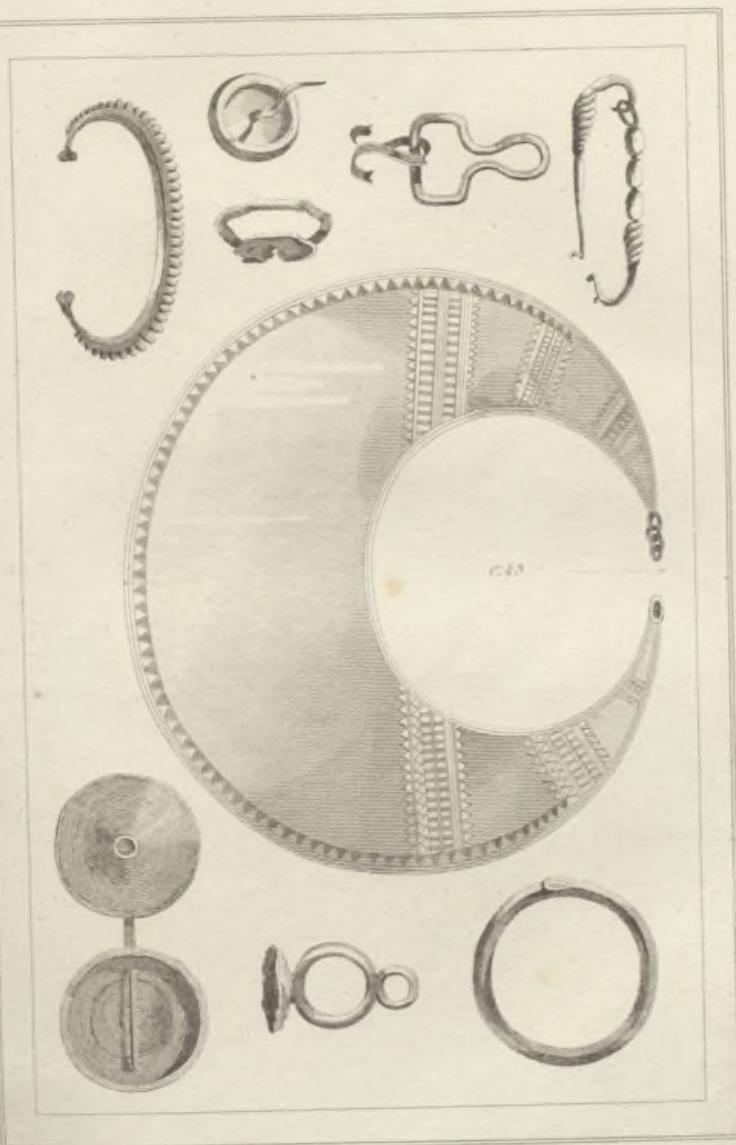

Musée de la Ville de Paris. Objets trouvés dans les sépultures de la Marche.

Objets de bronze et d'acier trouvés dans les sépultures de la Marche.

1839

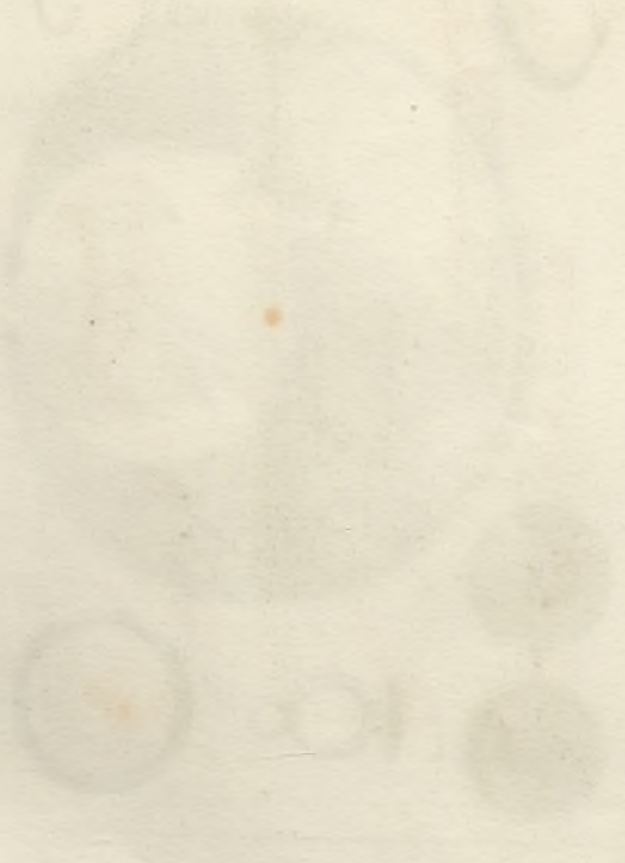



Armas en Hierro.

Armas de hierro.





1 Armas en cobre 2 Moldes a Hachas.

1 Armas de cobre 2 Moldes para hachas

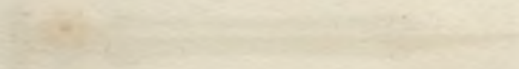
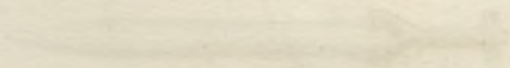
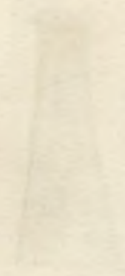
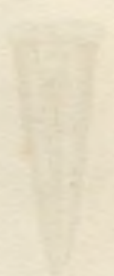
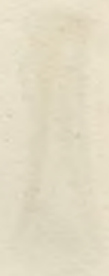

FRANCIA. (Gaulois.)

FRANCIA (Gaulois)





FRANCIE (Catonie)

FRANCIA (Catoe)



1800

Statue de la Ville Indienne

Osio malando a su mujer

1800



FRANCE (Gaulois)

FRANCIA (Gallo)

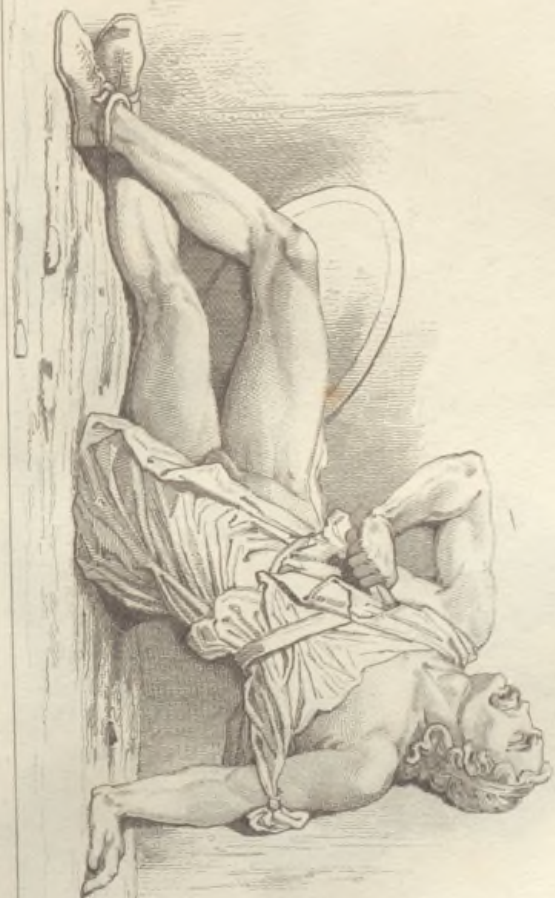

FRANCIA

FRANCIA

FRANCIA

Gaulois au moment de sa mort
(après un combat contre un dieu)

Gallo malandante
(après un combat contre un dieu)



FRANCE. (Ouvrier)

FRANCIA (Galio)



Statue de l'ouvrier
Statue de l'ouvrier
(après un Monument exécuté en France)
D'Antonio Gallo
(après un Monument exécuté en France)

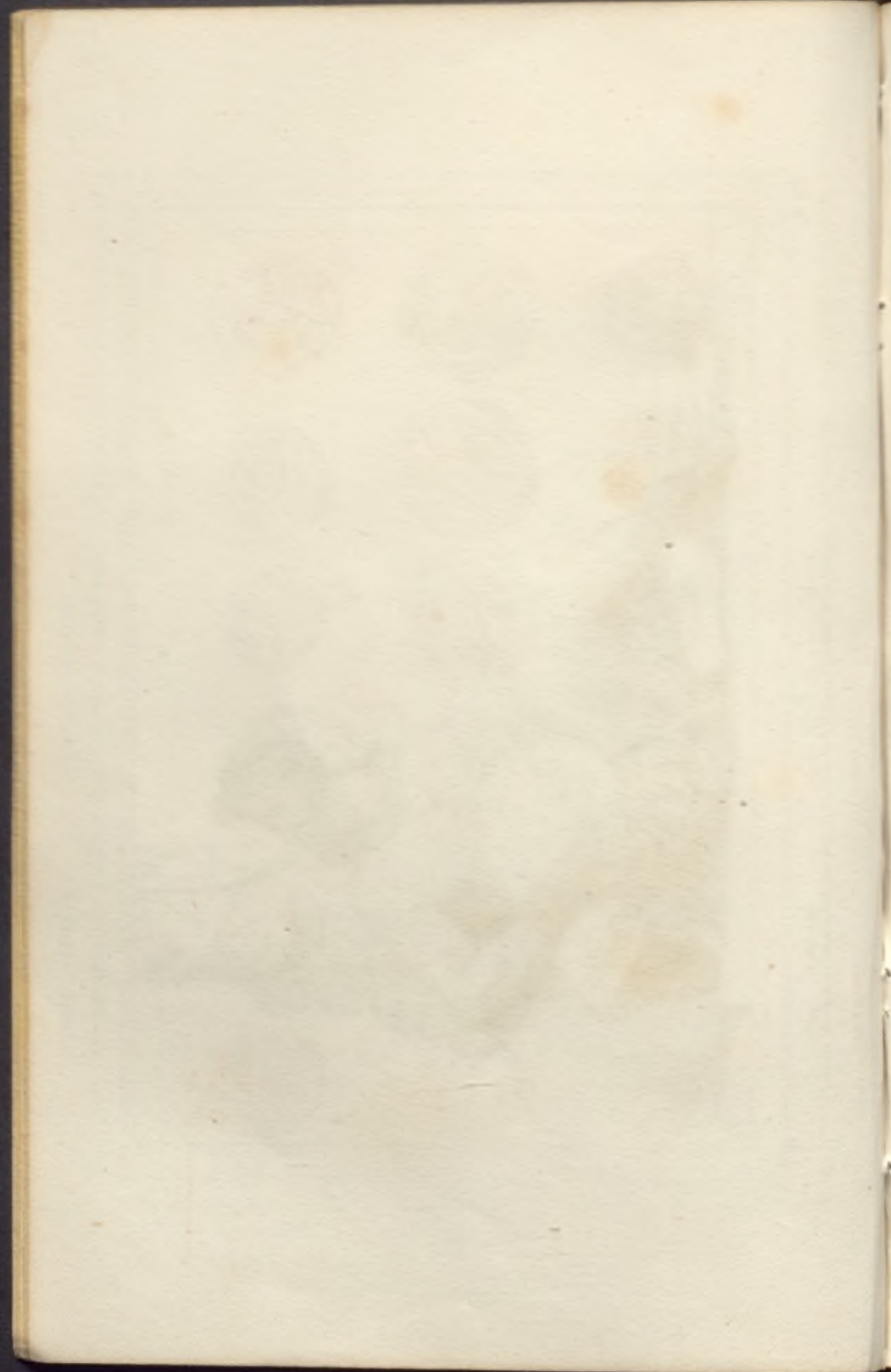

FRANCE (Medailles Galaises)

FRANCIA (Medallas Galas)



Musei Lit.

Alph. Sander.

Involutio. Annot.

Geles Galas.

Musei Lit.

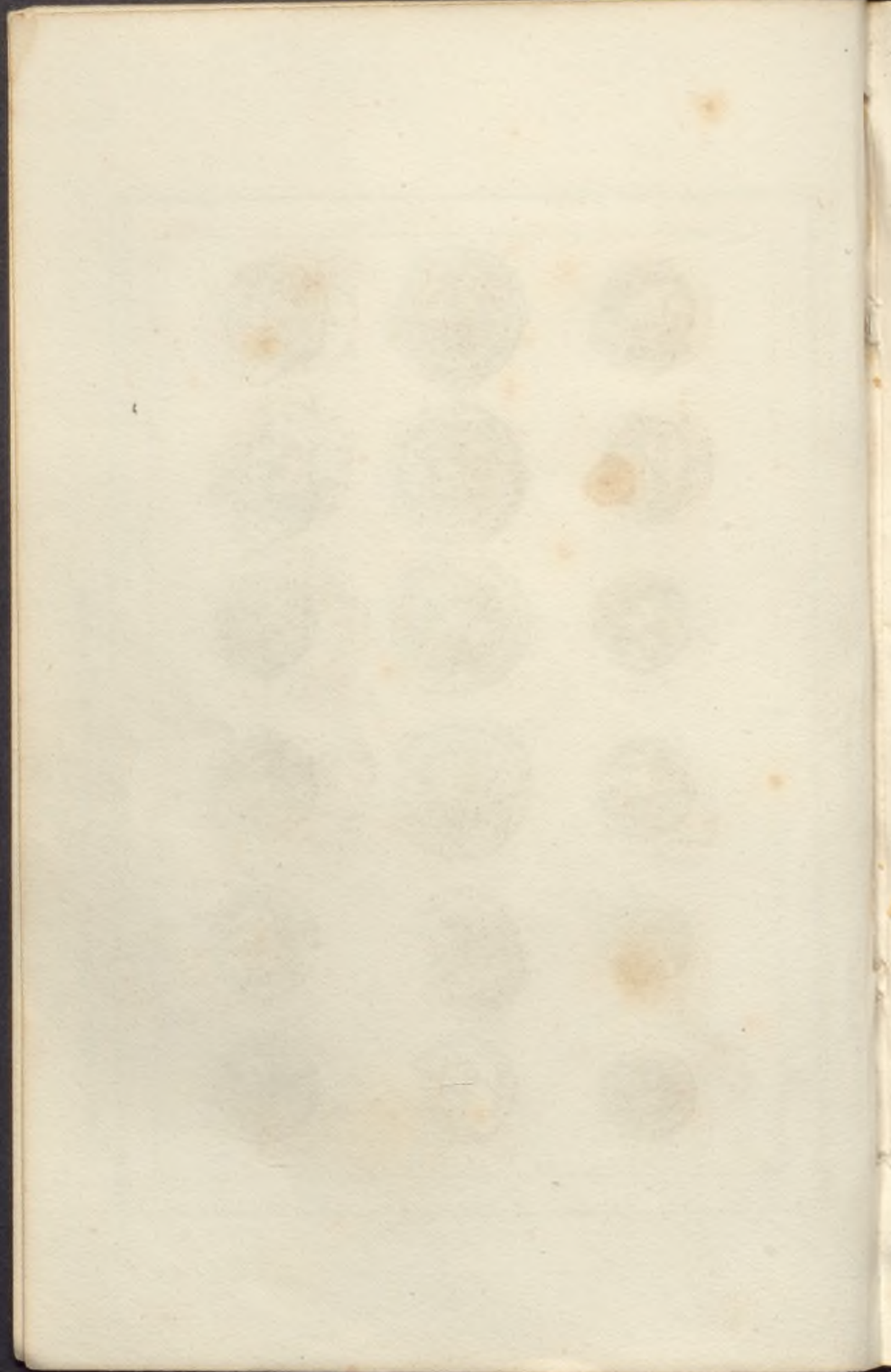

FRANCIE (Medallae Galloes)

FRANCIA (Medallae Galae)



Museo Gallico

Cudadea Galae

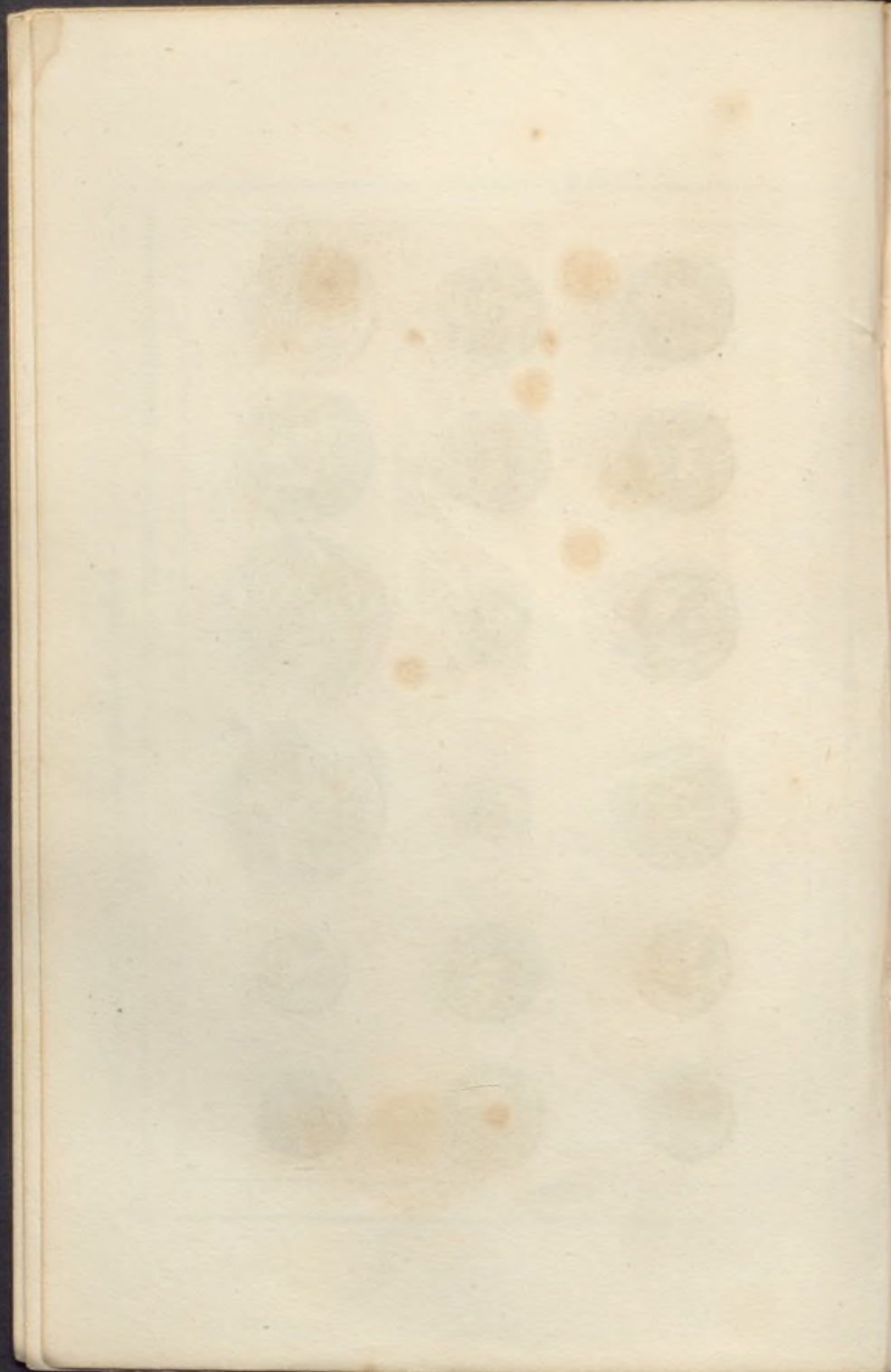

FRANCE (Gaulois.)

FRANCIA (Galos)



Sépulchre Gaulois à Langres
Sépulchre hallado en Langres

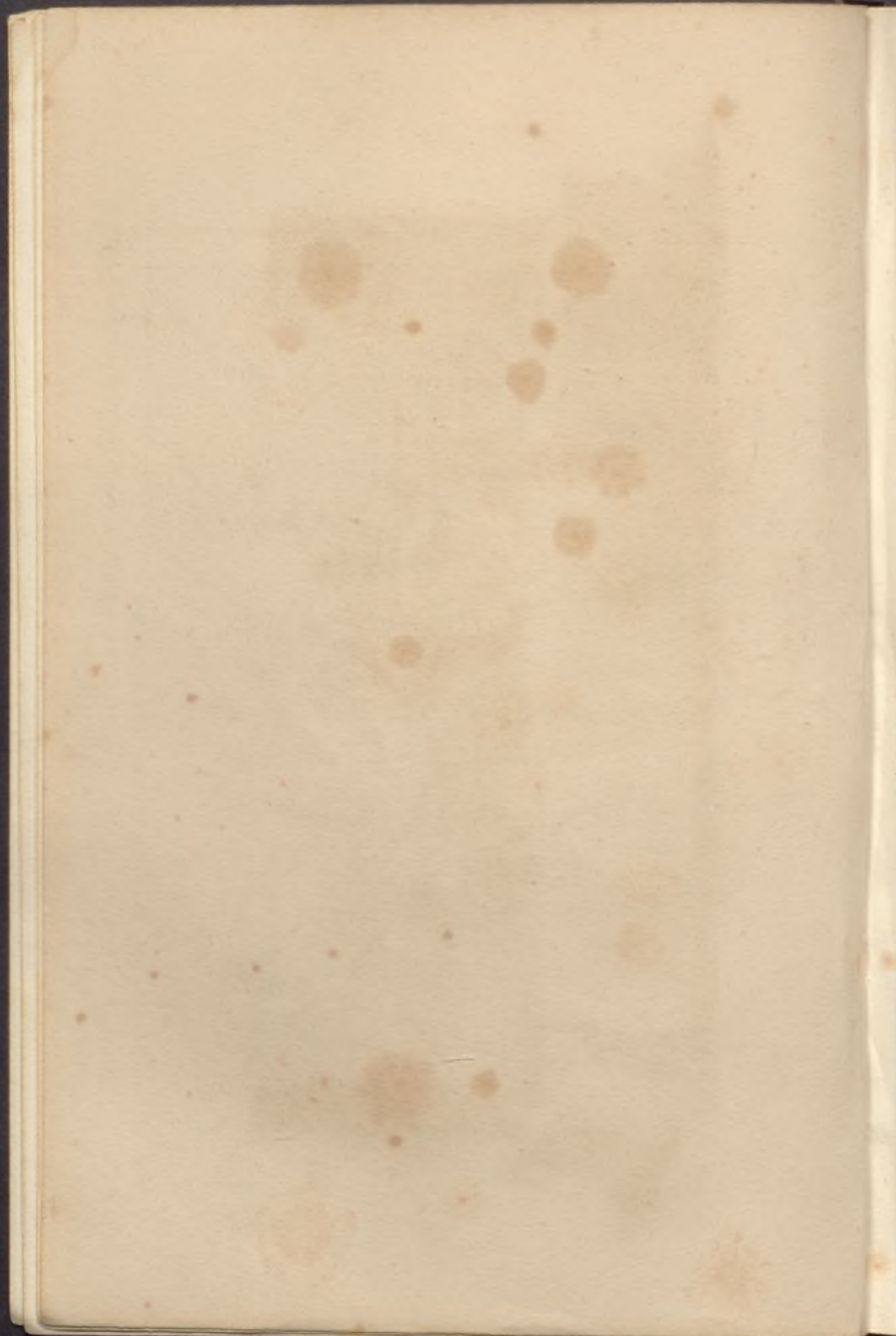

FRANCIE (Gaulois)

FRANCIA (Gallo)



Stipulatores sub arca
(Gaulois, Gaulois, Gaulois)

Stipulatores sub arca
(Gaulois, Gaulois, Gaulois)

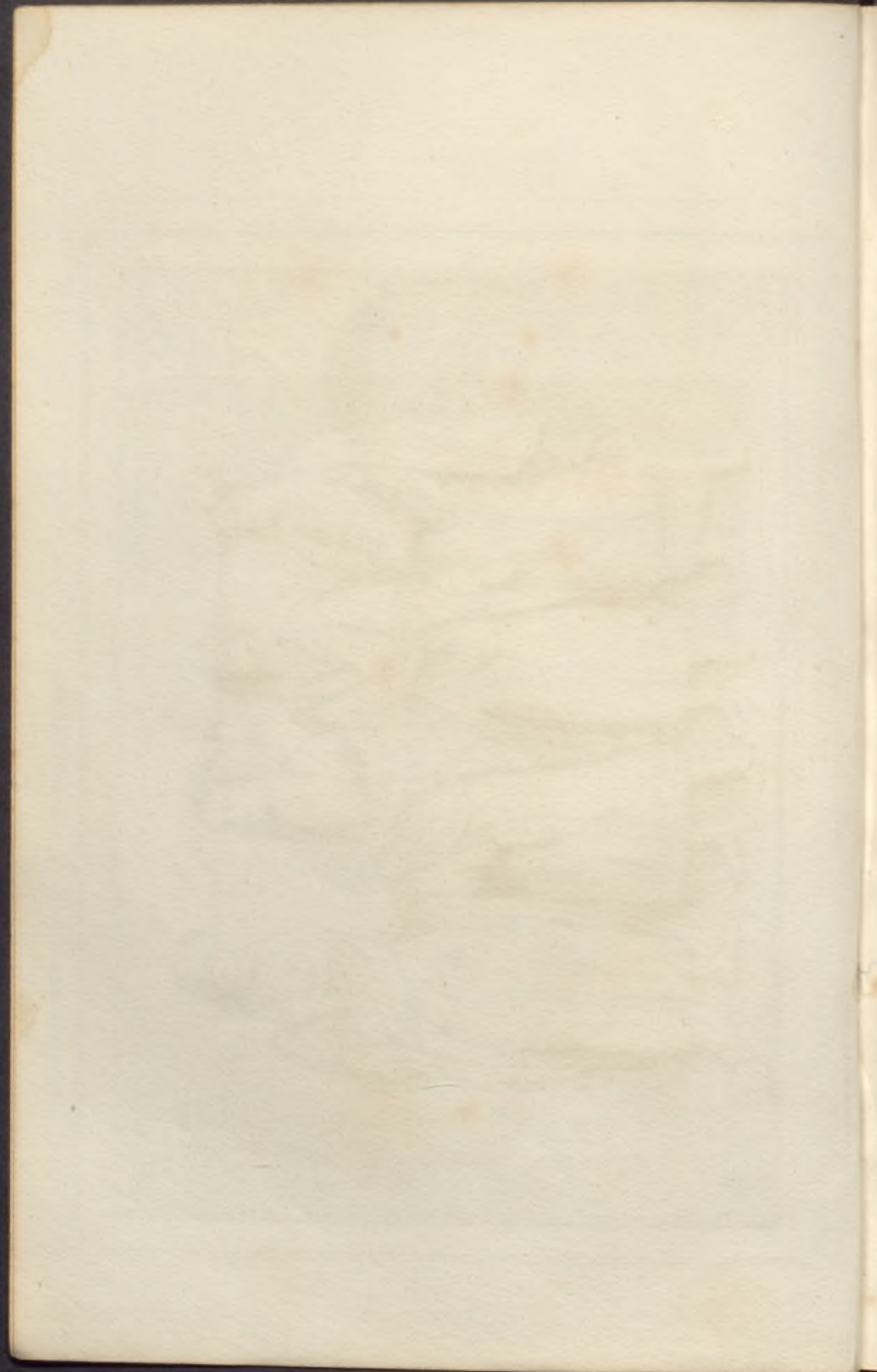



Paris del.

Lempereur del.

1. Poteries. 2. Vases de verre.

1. Vaſilla de barro 2. Vasos de vidrio

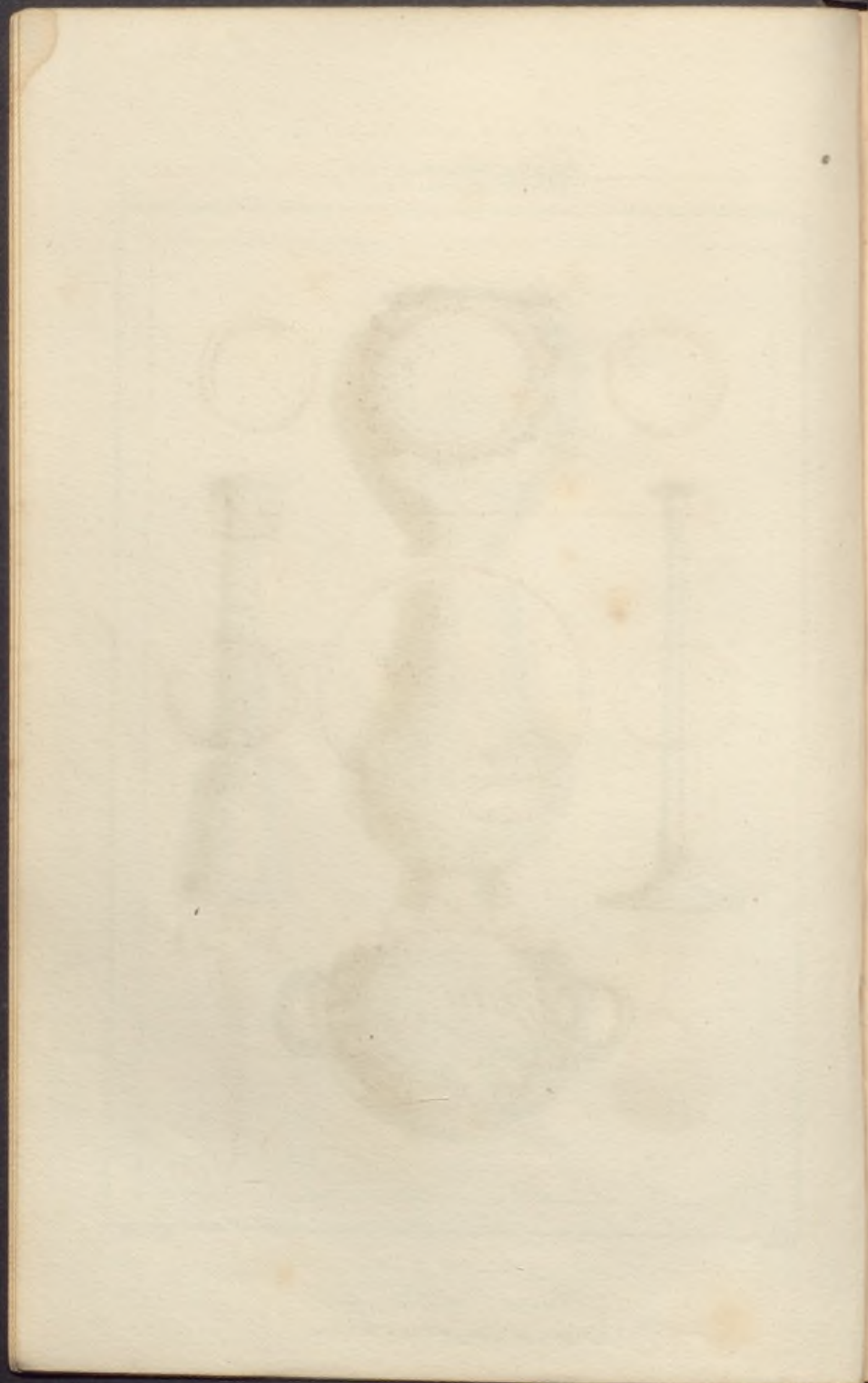

FRANCIA (Monumentos Galos)

FRANCE (Monument Gaulois)

45

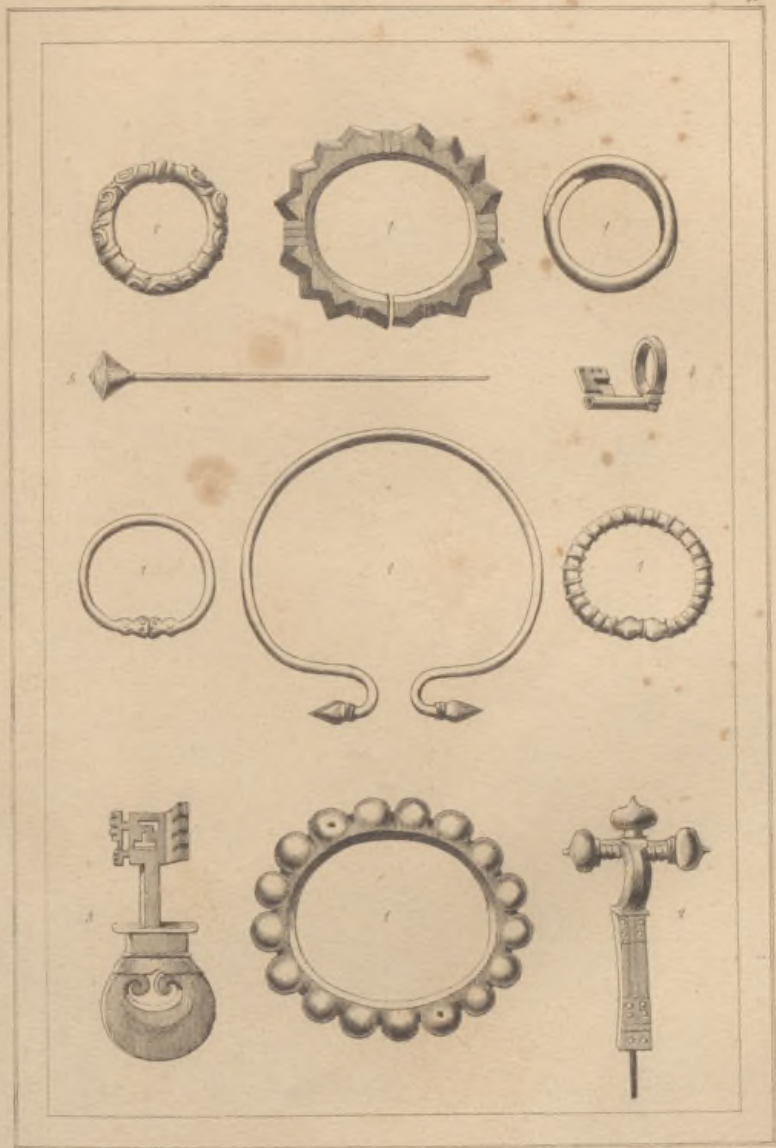

Museo de

Sanchez Alvariz

1. Anillo y Brasaletes 2 Fibula 3 Claf
4 Claf ou bagne 5 Aguilta
1. Anillos y Brasaletes 2 Fibula 3 llave 4 llave Sortija 5 Alifer

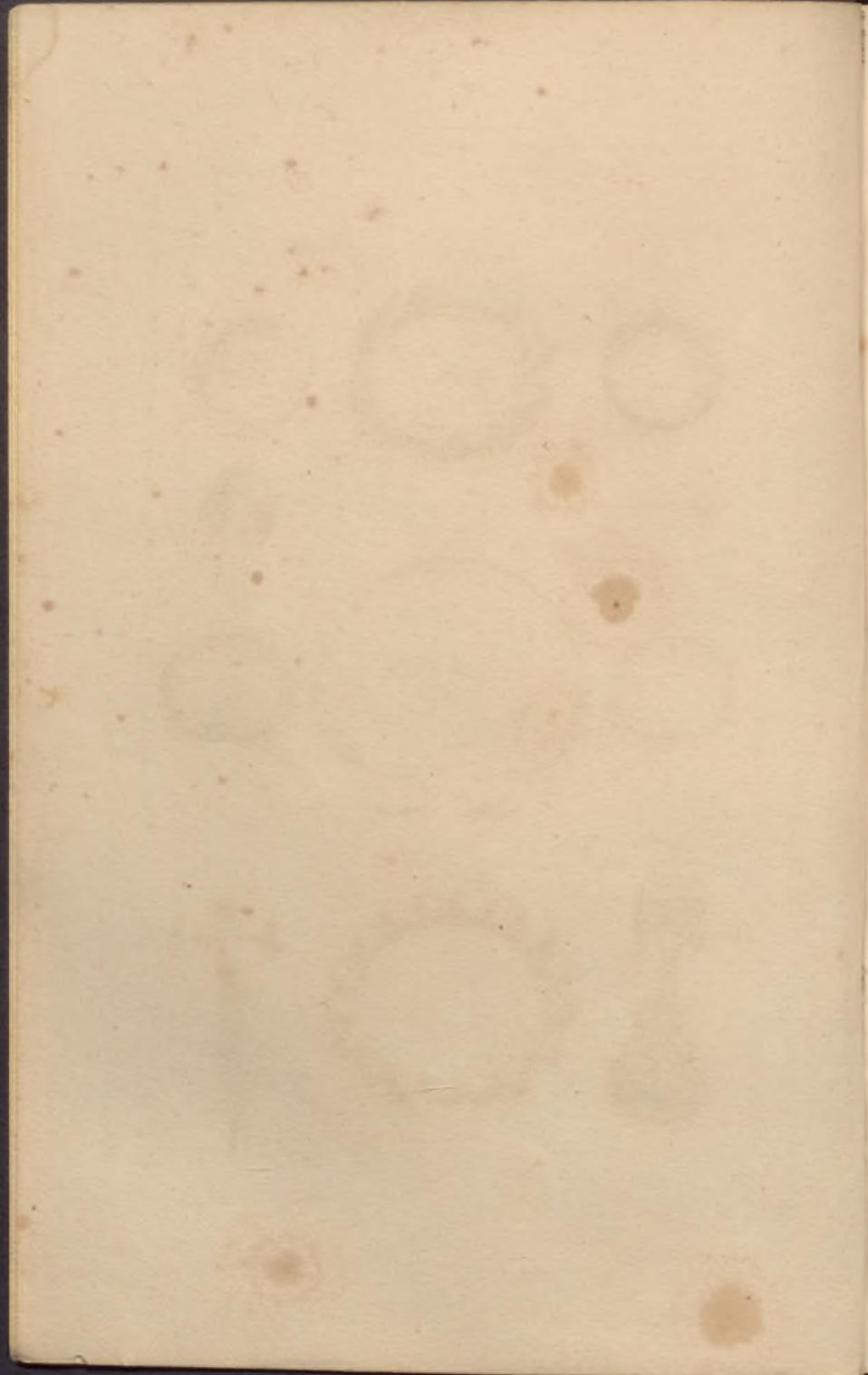

FRANCE (Antiquités Grecques)

FRANCIA (Antiquidades Griegas)



Médailles de Marseille

Médailles de Marseille

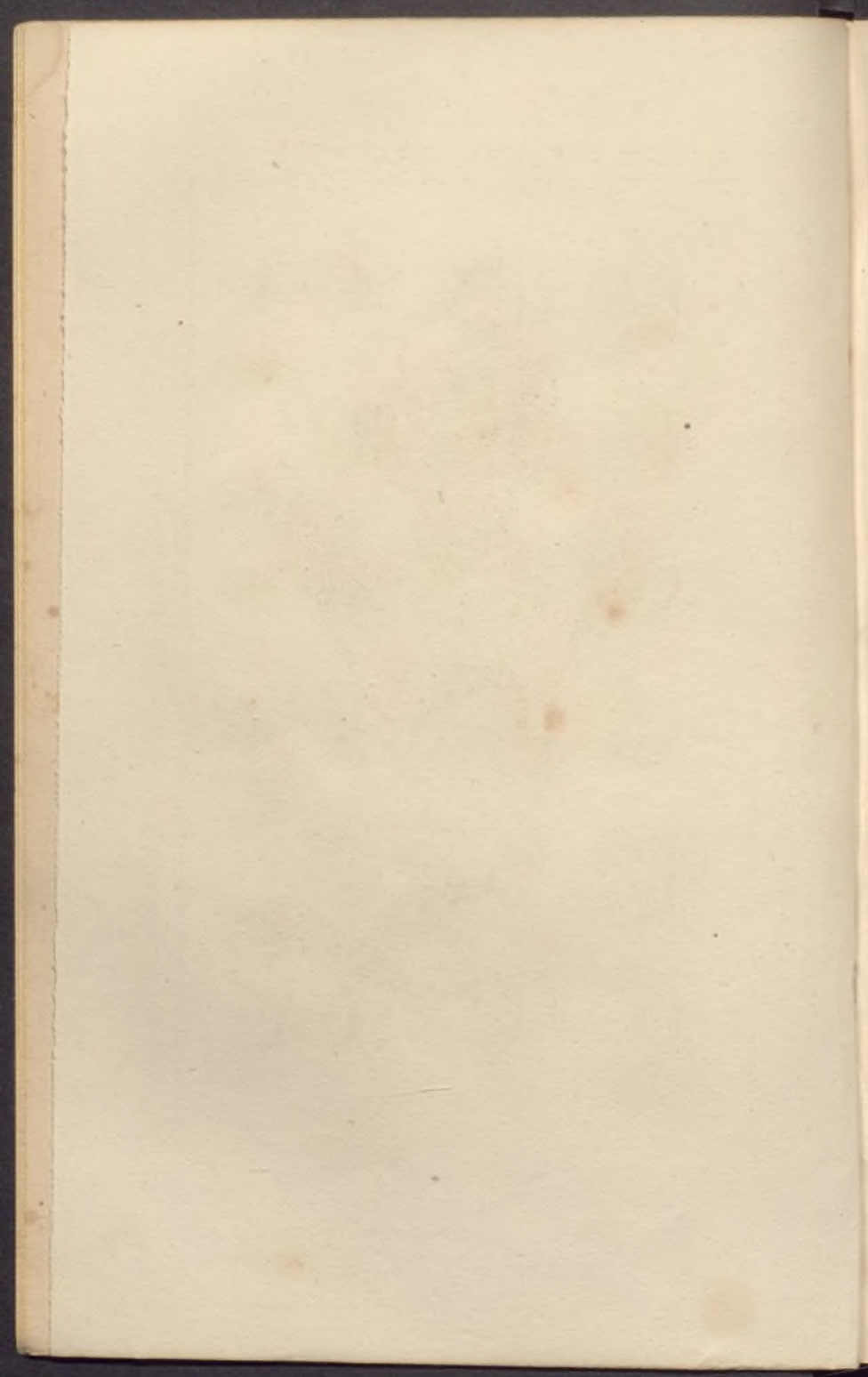



Museo del

Lucrezio Minori

Biblioteca di

Busto de Cybèle trouvé à Tourse. (près Abbeville)

Busto de Cibéles hallado en Tourse. (cerca de Abbeville)

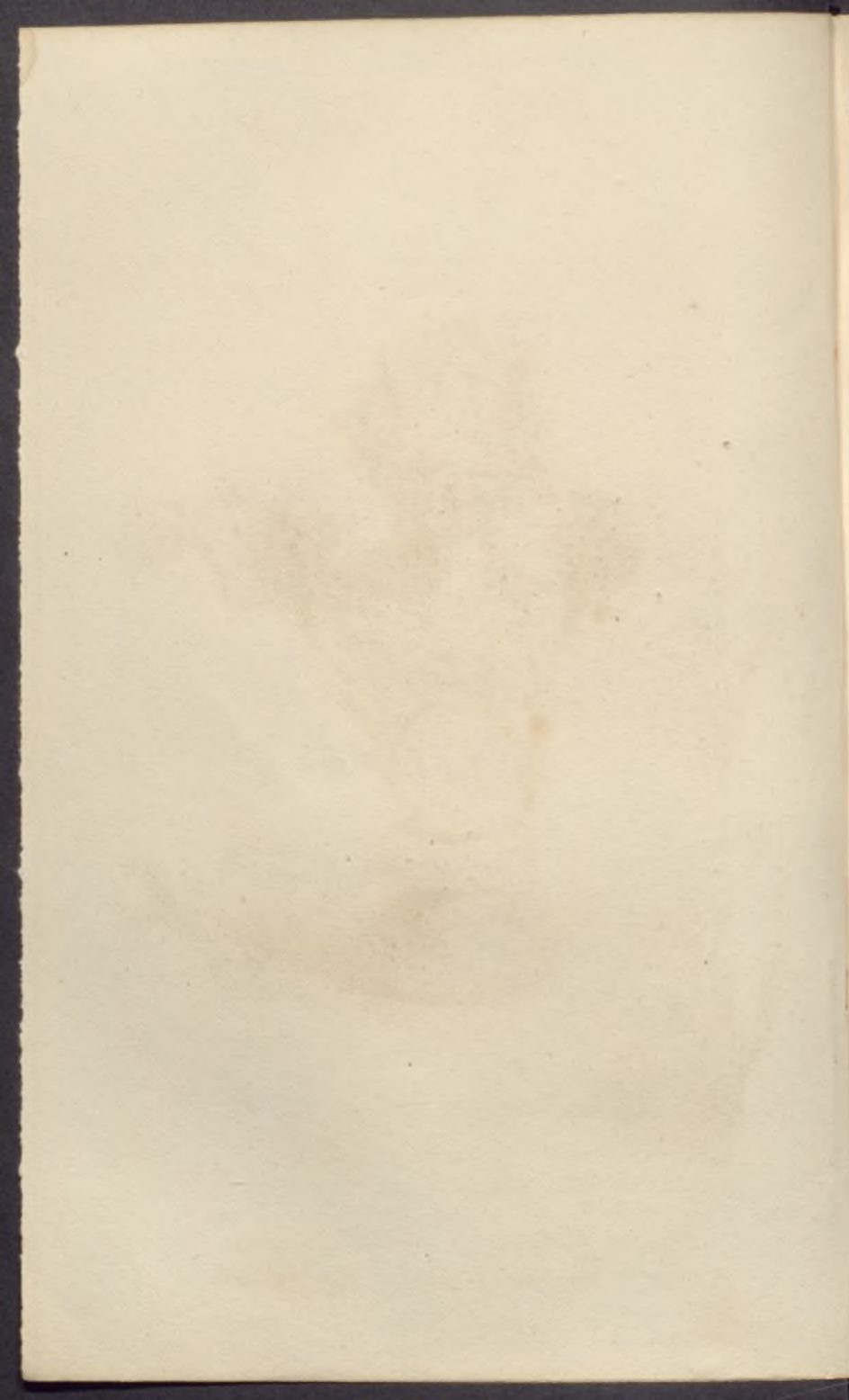

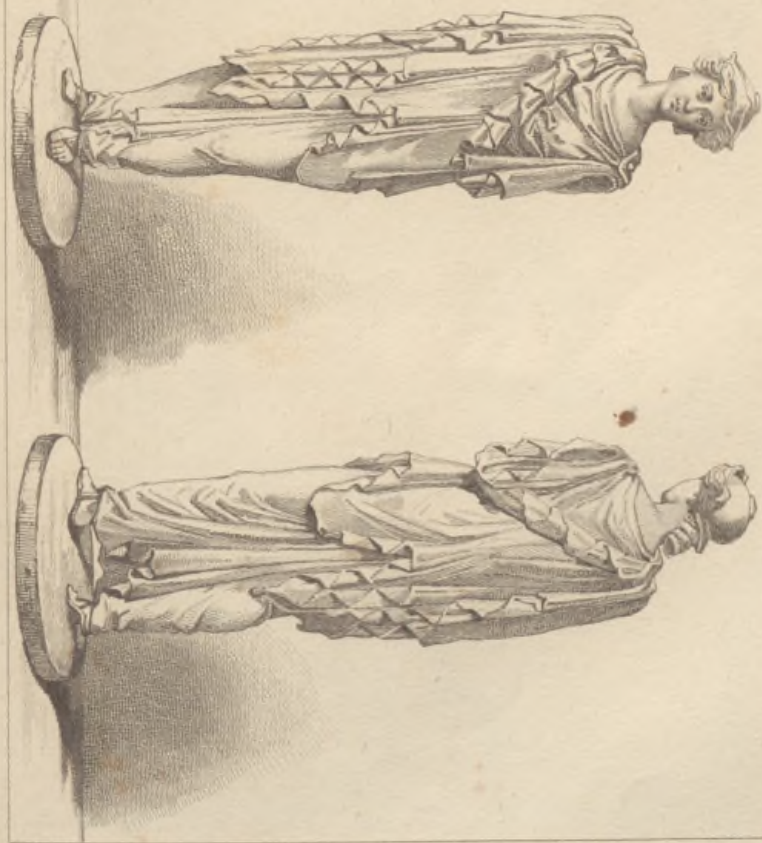

Minerva Anversienne de Brabant. Minerva Pallada terra de Brabant.

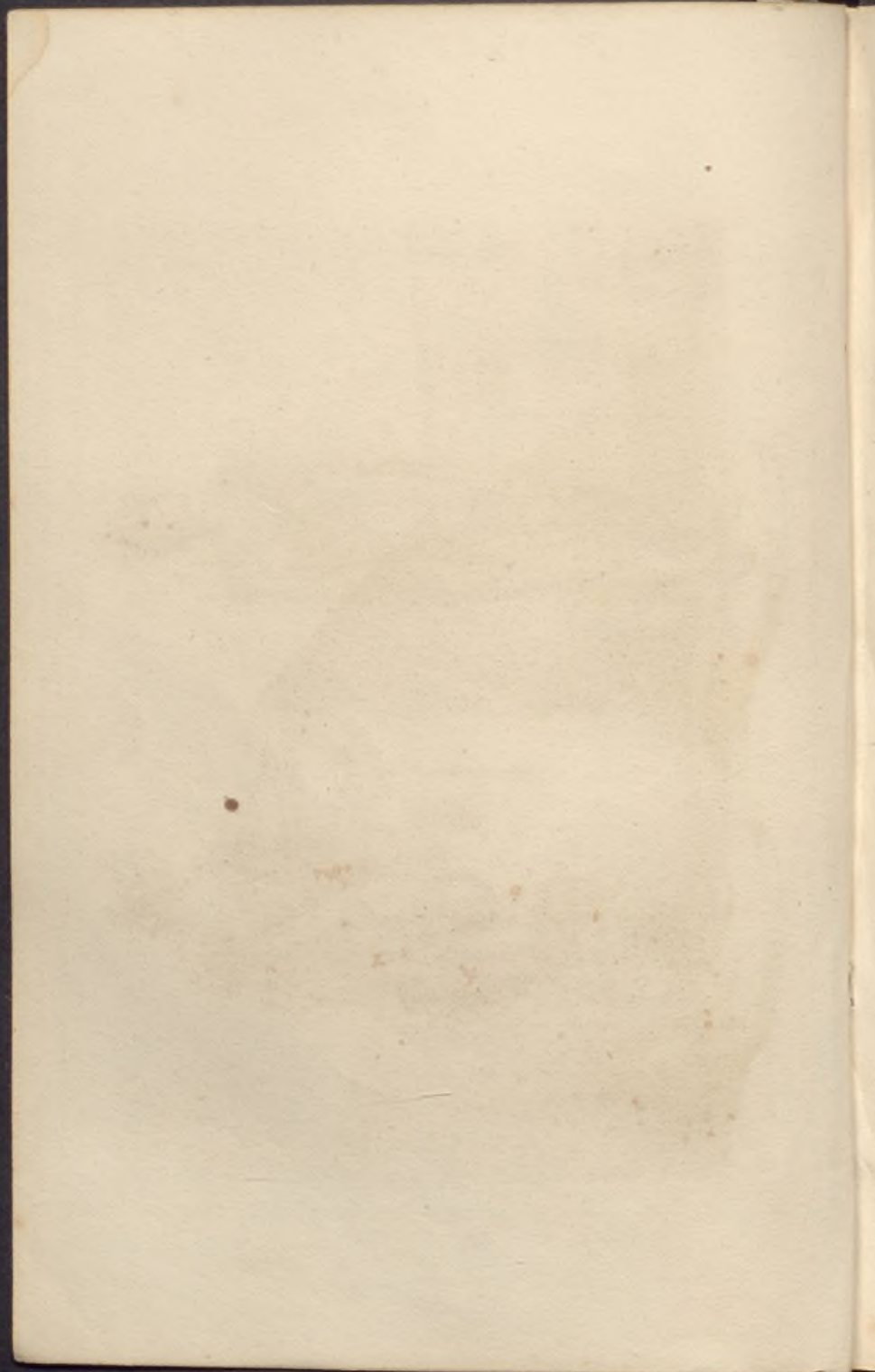

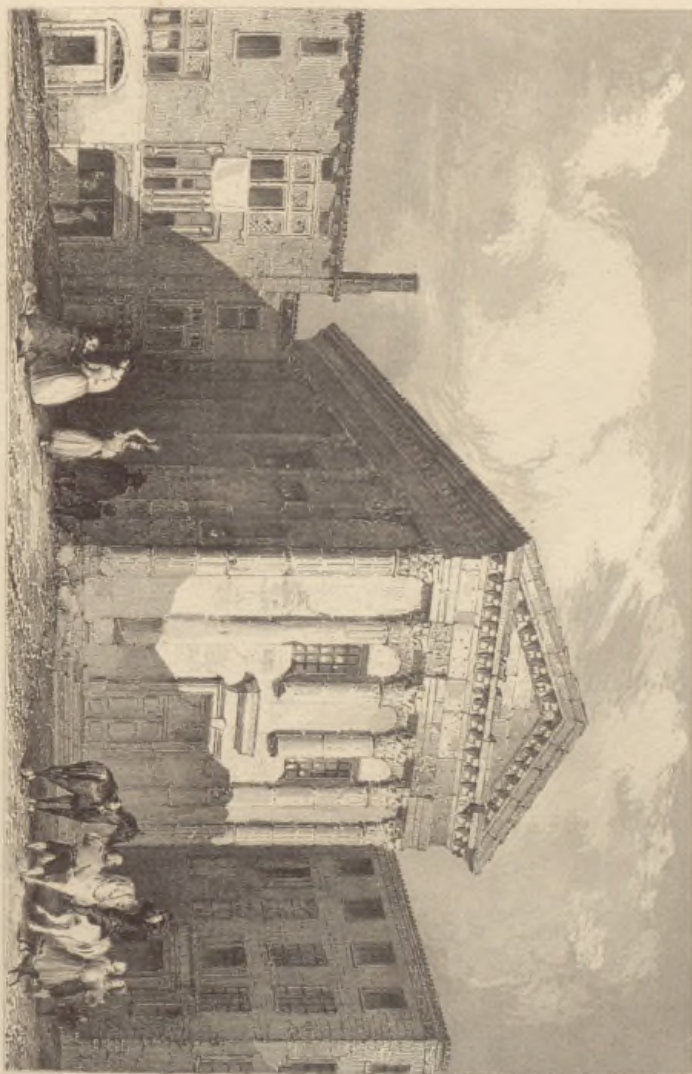

Temple de Auguste et de Serris, à Vienne (Dauphiné).
Templo de Augusto y de Iulia en Viena.

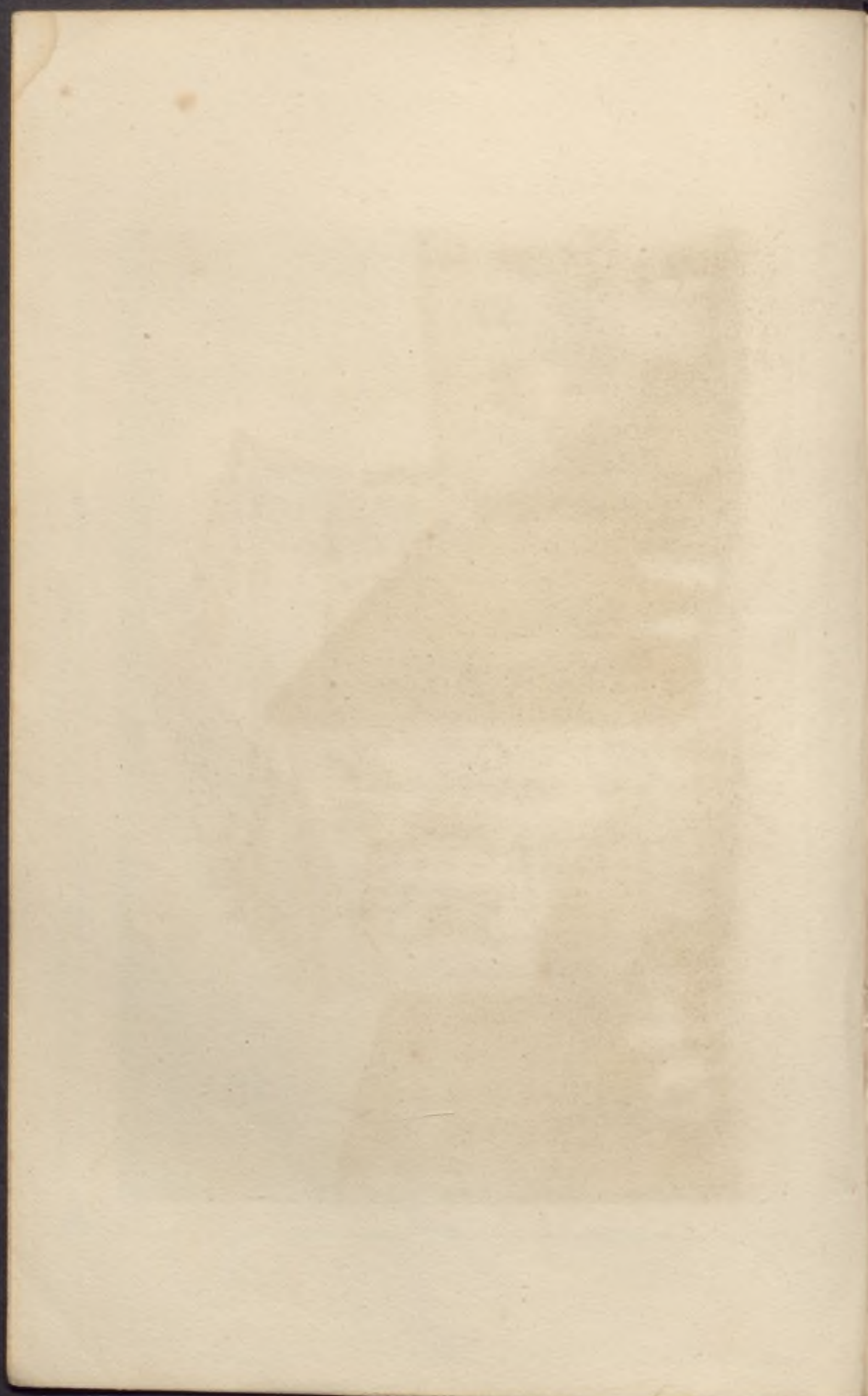

FRANCE (Monuments Remains)

FRANCIA (Monumenti Romani)

51



*Templo vulgarmente appellato Marsen, restato di Roma (suo principale)
Templo vulgarmente chiamato Casa costrutta in Roma (suo principale)*

FRANCE (Monuments Romains)

FRANCIA (Monumenti Romani)

56

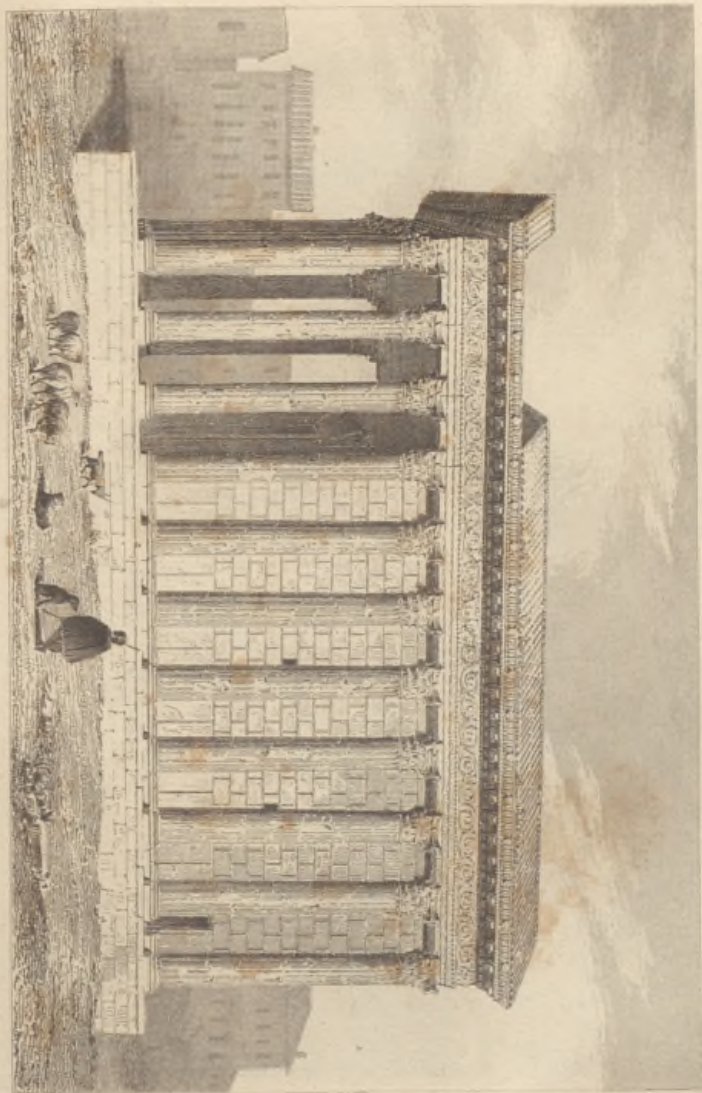

*Vue latérale de la Maison carrée de Nîmes
passade latéral de la Casa quadrata de Nîmes.*

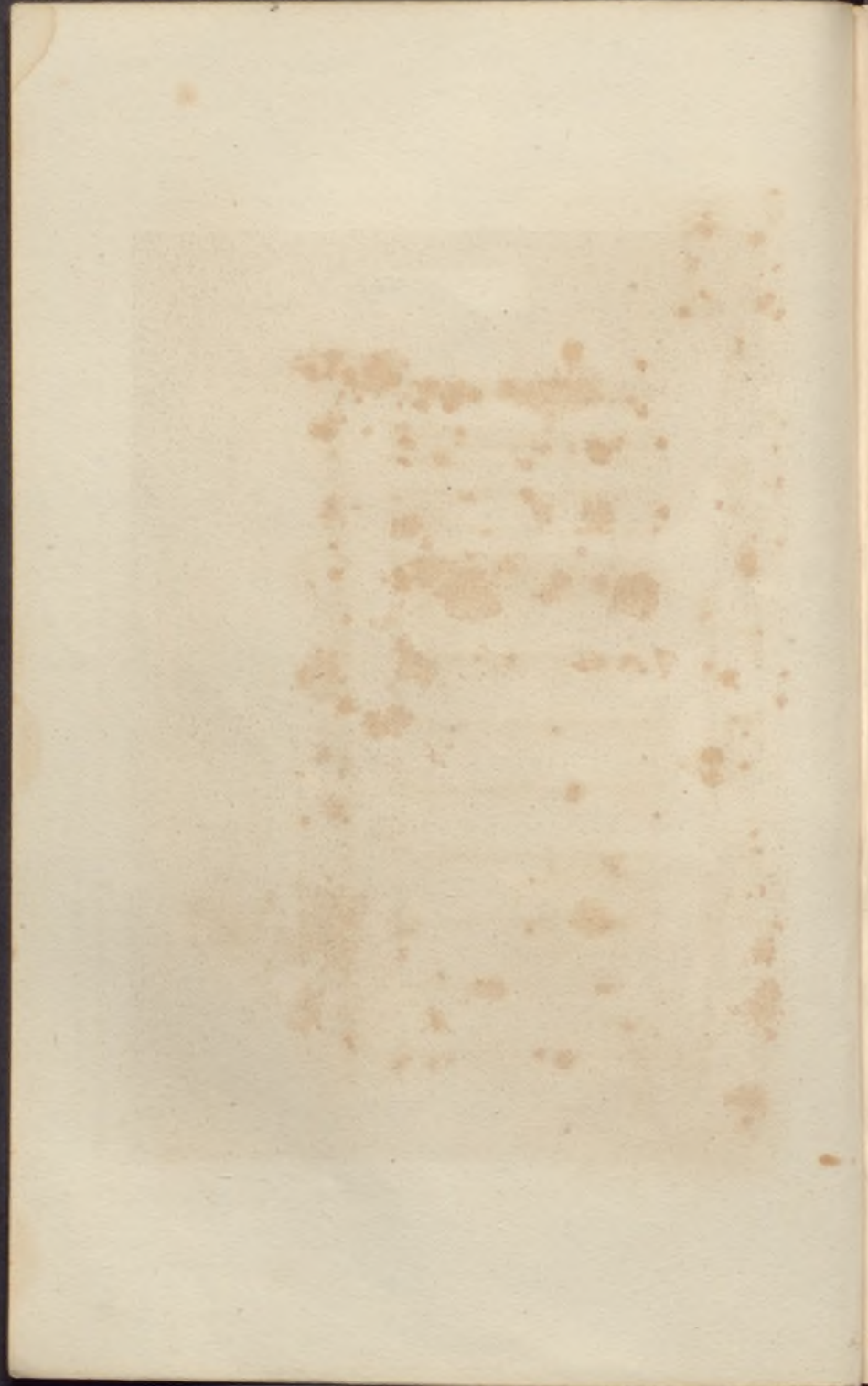

FRANCE (Monuments Romains)

ESPAGNE (Monuments Romains)

54

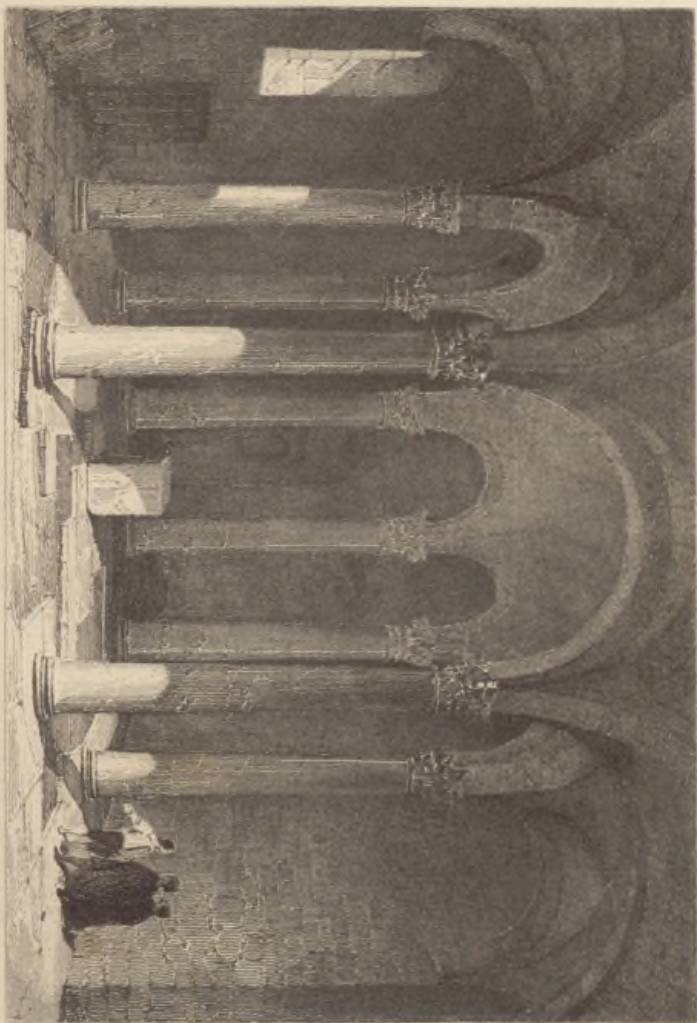

*Intérieur d'un Temple antique de forme romaine à Nîmes
Intérieur de un Templo antiguo de forma circular en Nîmes*

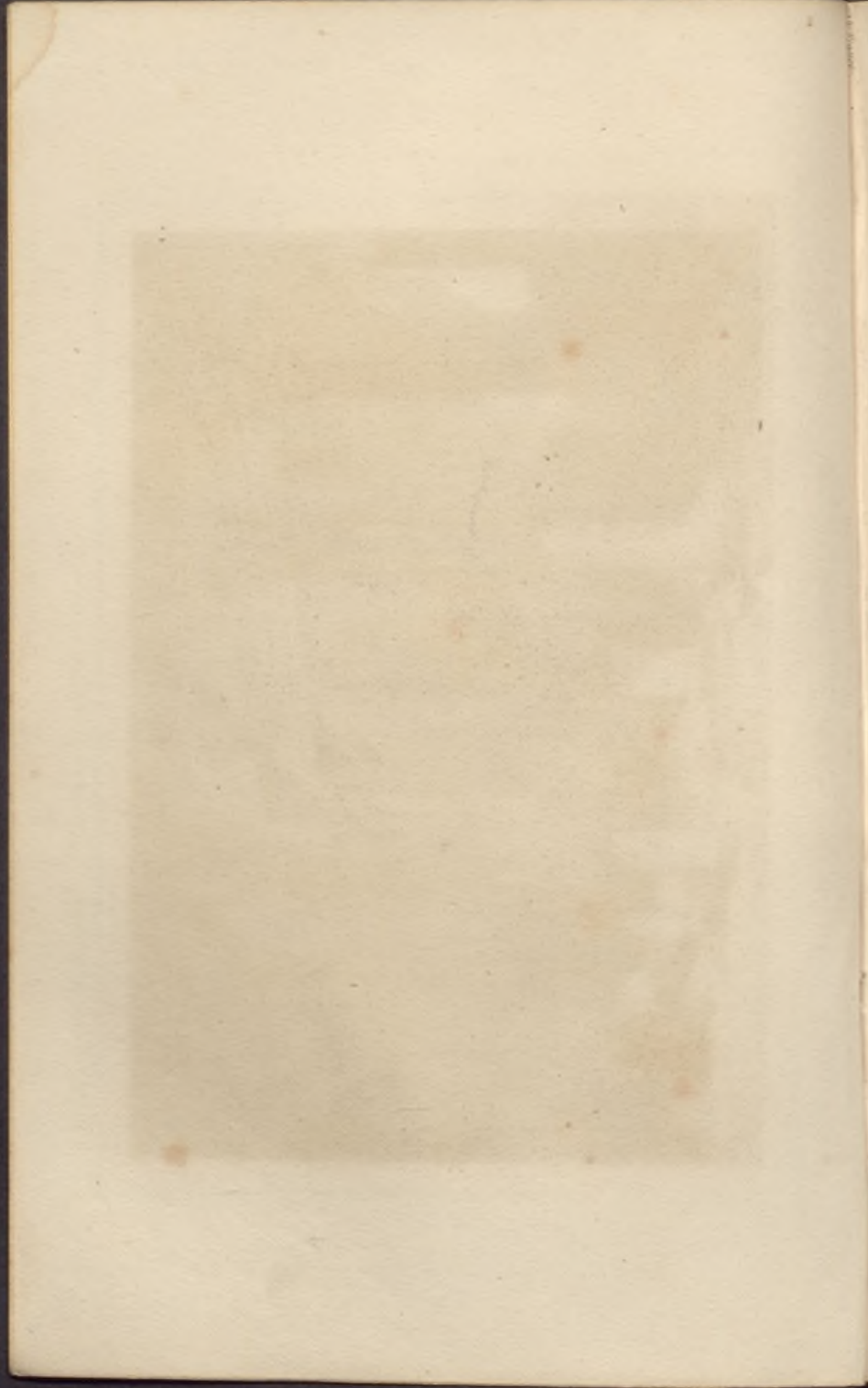

FRANCE (Monuments Romains)

FRANCIA (Monumenti Romani)

27



Restaurazione del Tempio di Vesta, in Roma.
Temple of Vesta, in Rome.

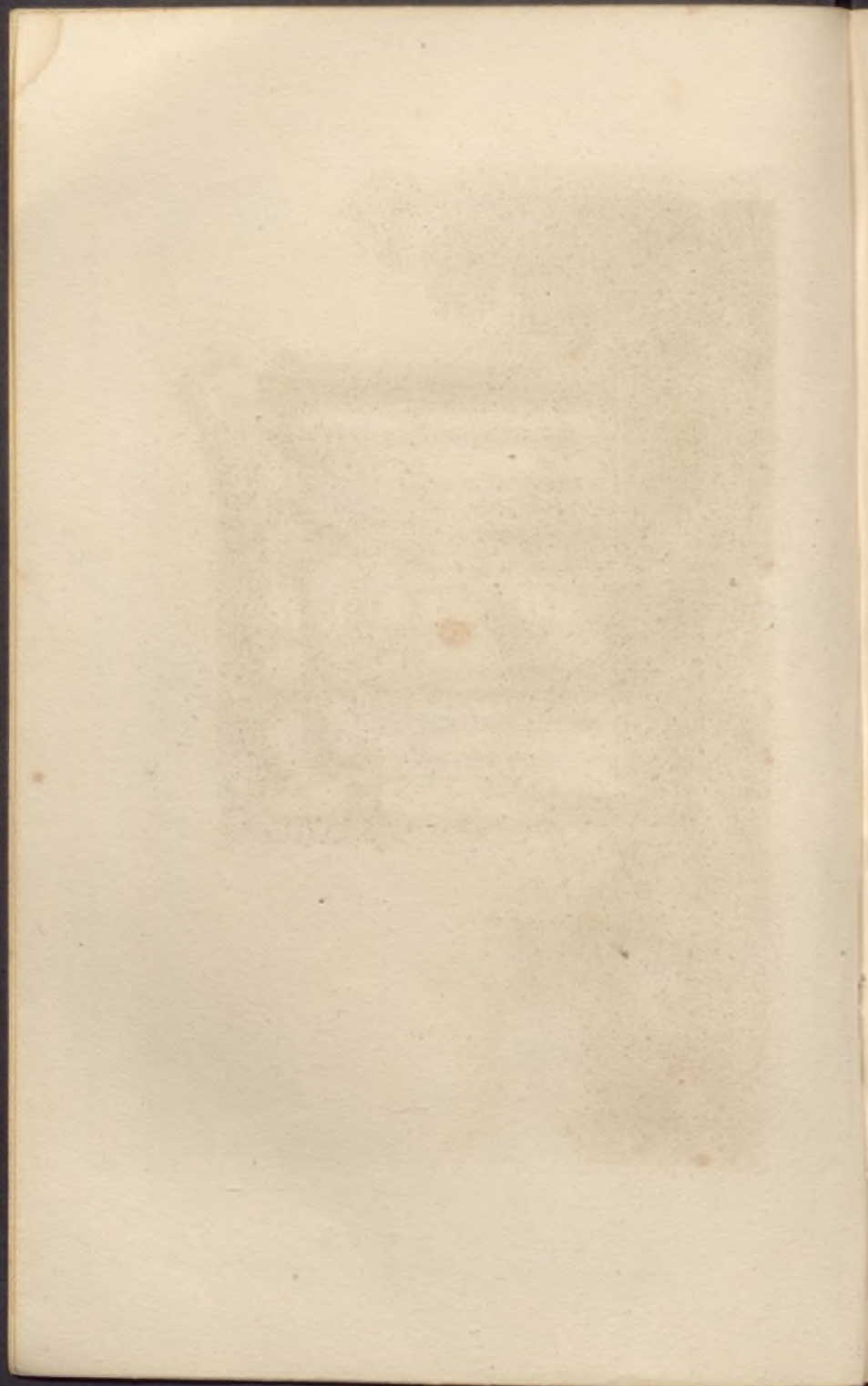

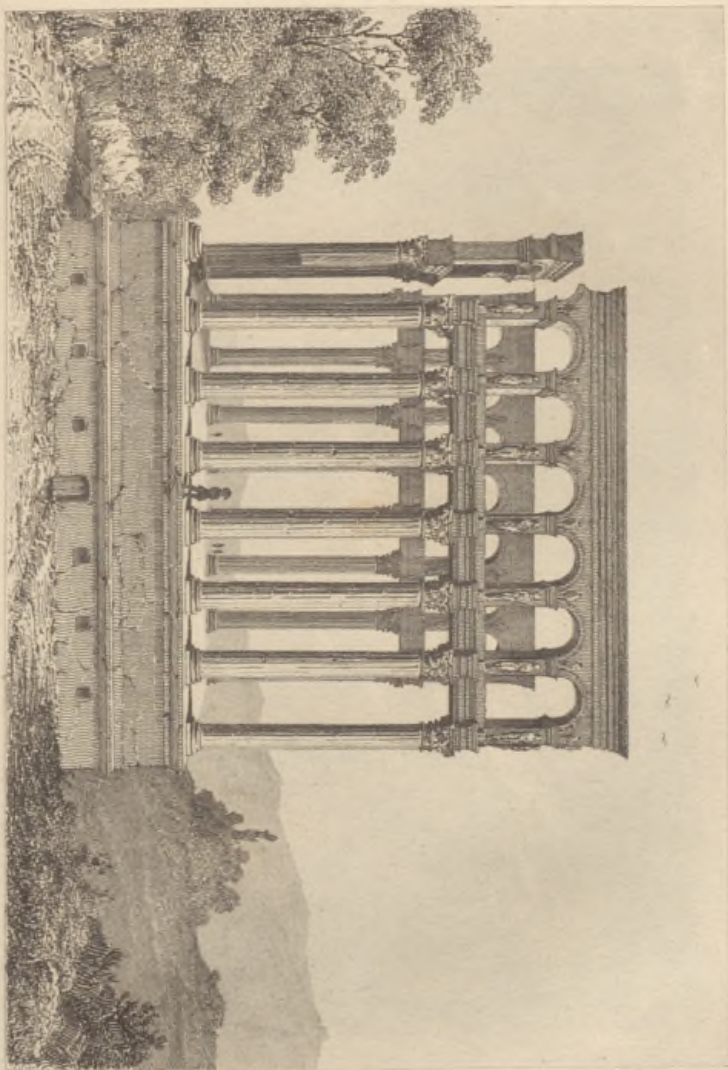

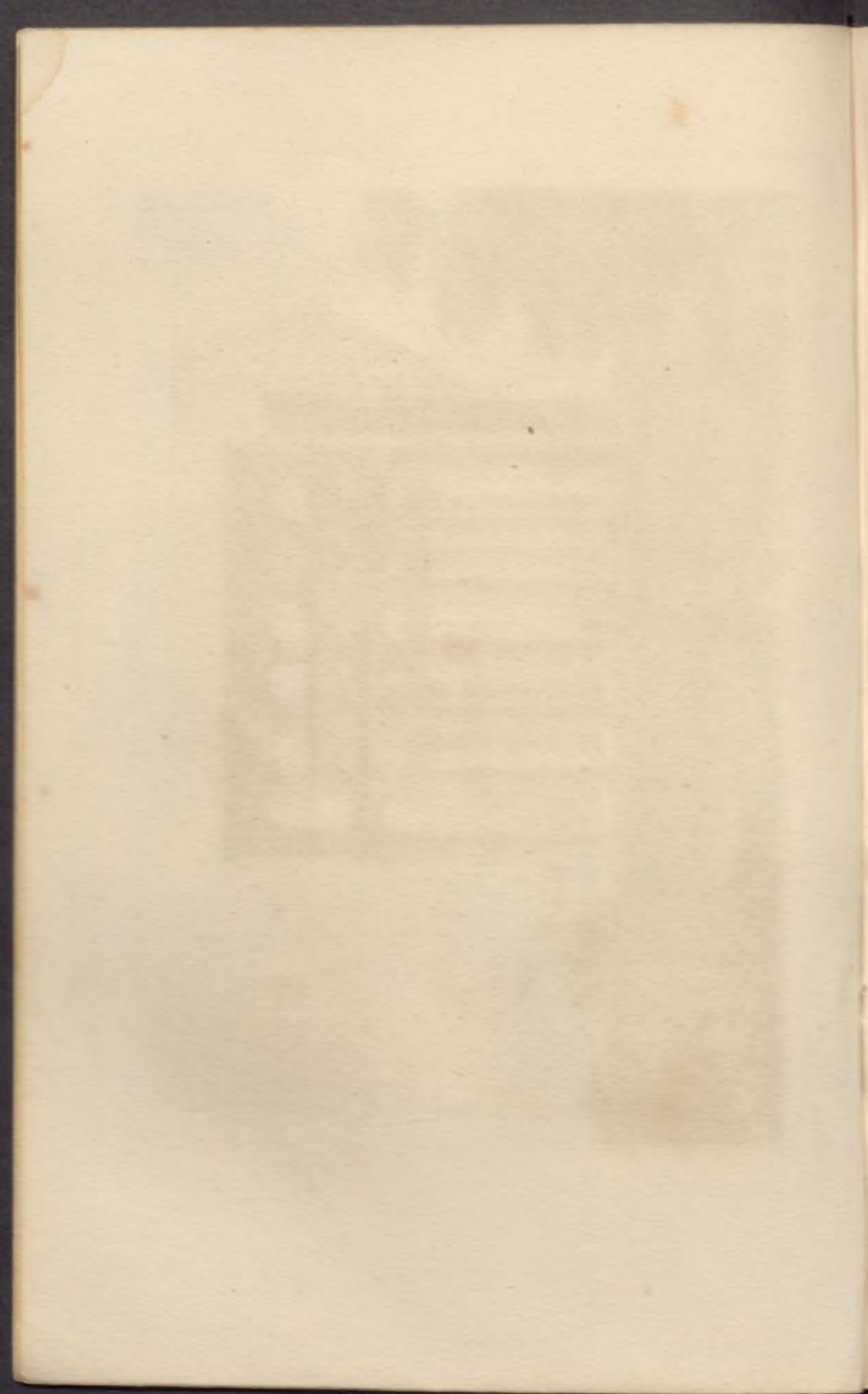



Restes du Palais de Constantin, à Arles.

Remains of the Palace of Constantine in Arles.





Del. G. G.

Sculp. G. G.

Ed. G. G.

Ruinas do Monumento da Turbia prós de Monaco

Ruinas del Monumento de la Turbia cerca de Monaco

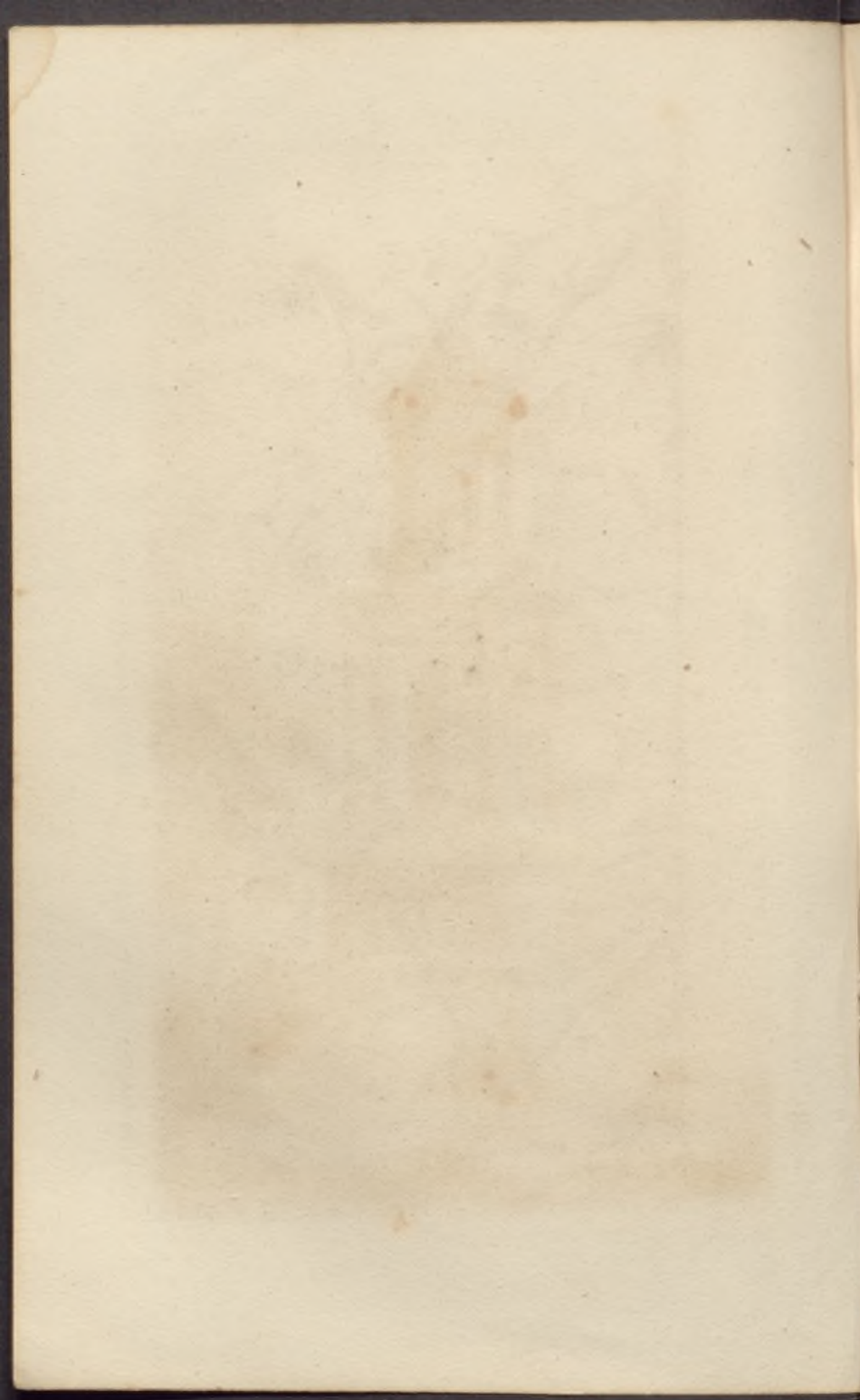

FRANCIA: (Monumentos Romanos)
FRANCE: (Monuments Romains)

81



Lombardi, del.

Tombau de Saint Remigius
(en Provence)

Sepulcro de San Remigio
(en Provence)

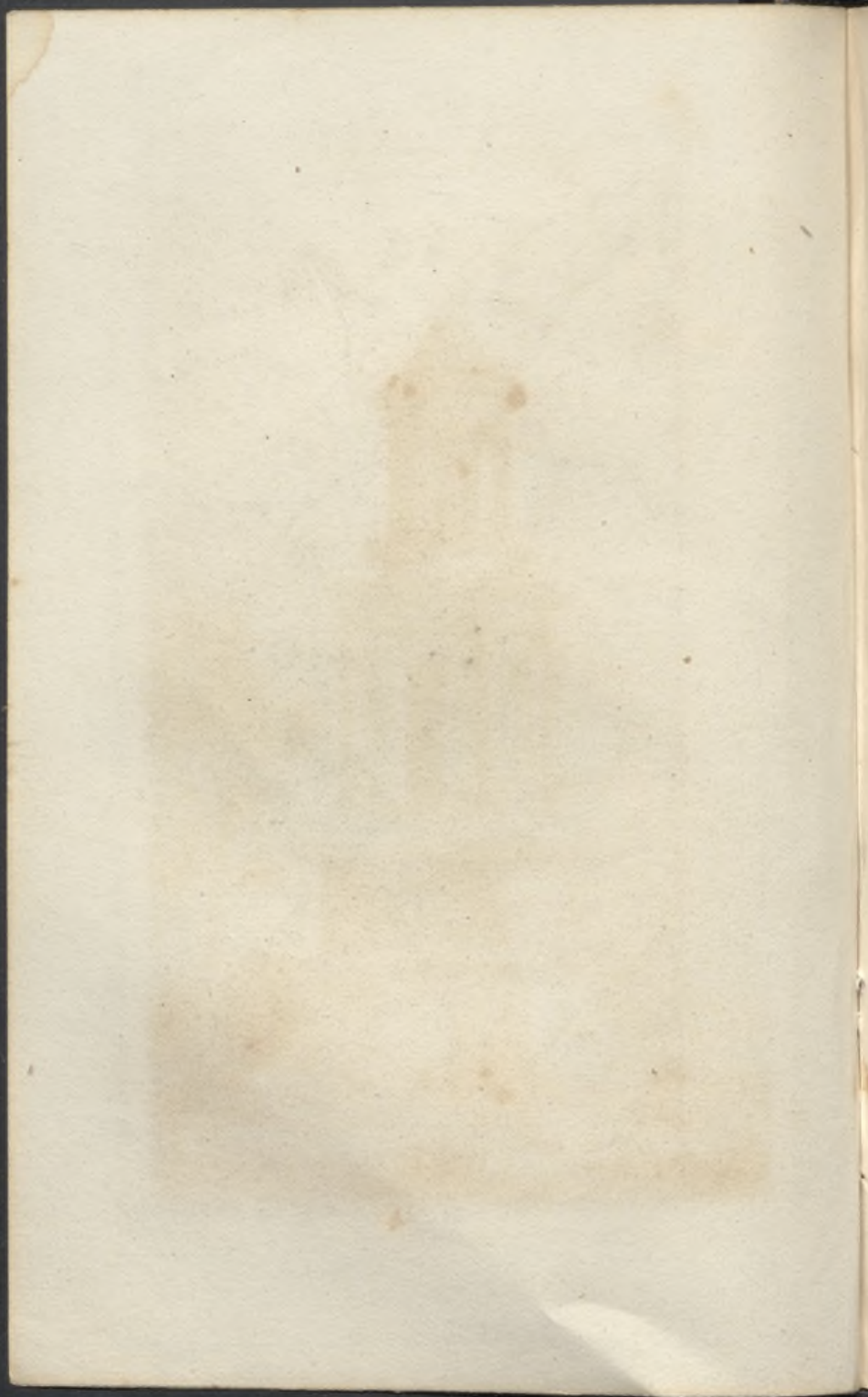

FRANCE (Monuments Romains)

FRANCIA (Monumenti Romani)



Bas-relief du Sebasteion de Saint-Remy.
D'après la gravure de M. de Saint-Remy.

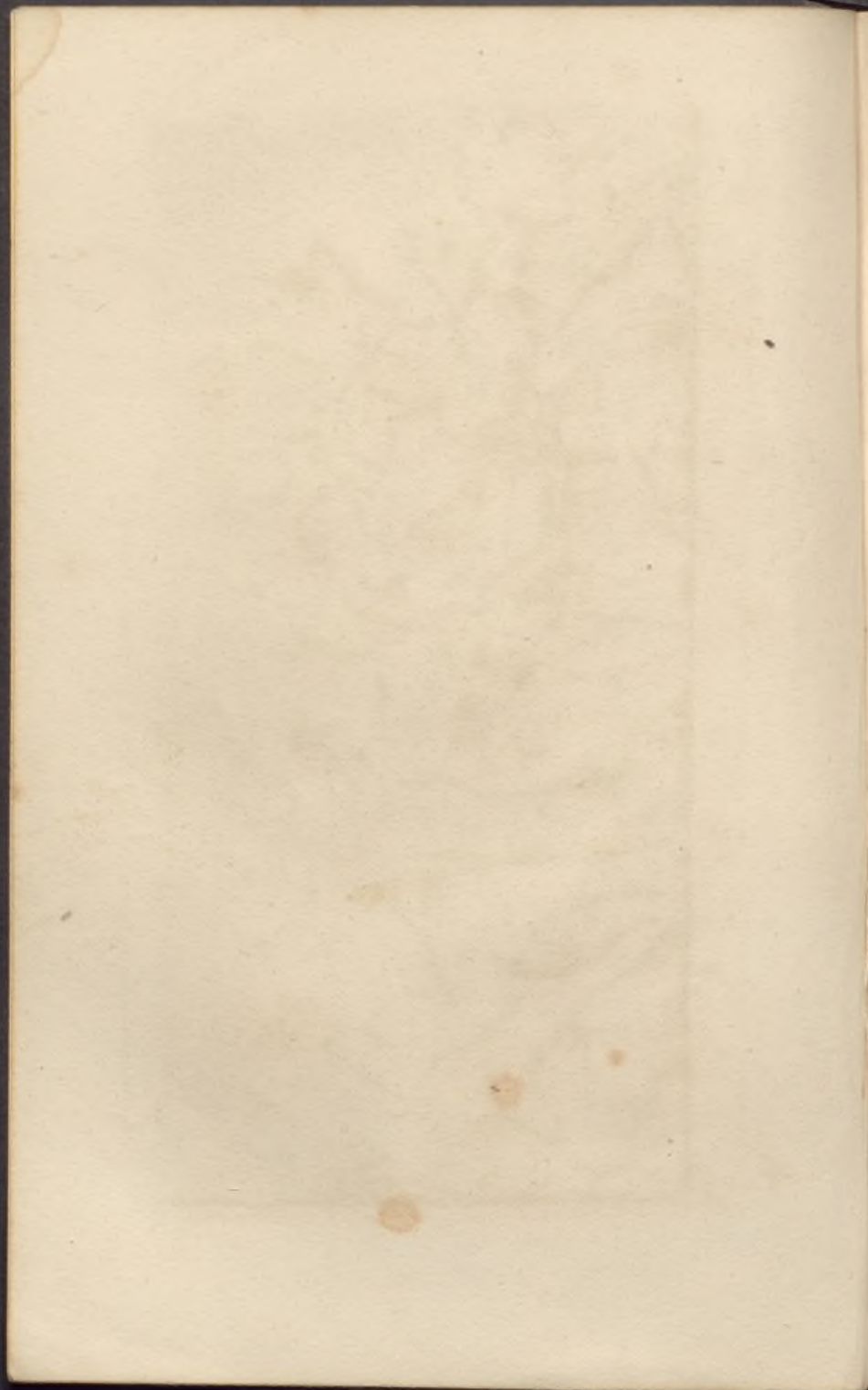

FRANCE (Monumenti Romani)

FRANCIA (Monumenti Romani)



Relieve del Sepolcro di Cesare a Roma
Bajo relieve del Sepulcro de San Remigio

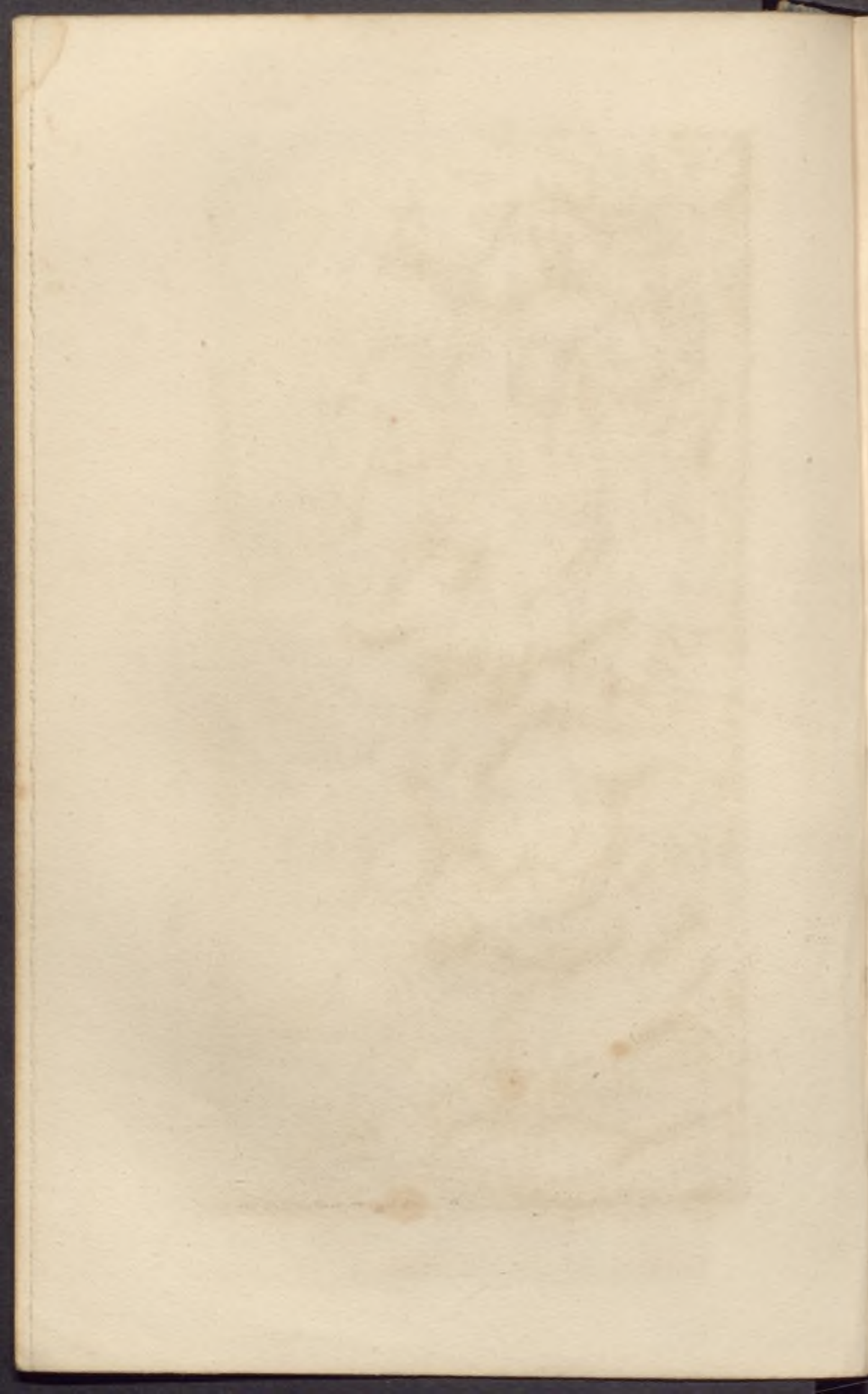

FRANCE (Monumentum Romanum)

FRANCIA (Monumentum Romanum)



Reproduction des bas-reliefs de la Chapelle de Saint-Remi.
Nelle reliquie del Sepulchro de San Remigio.

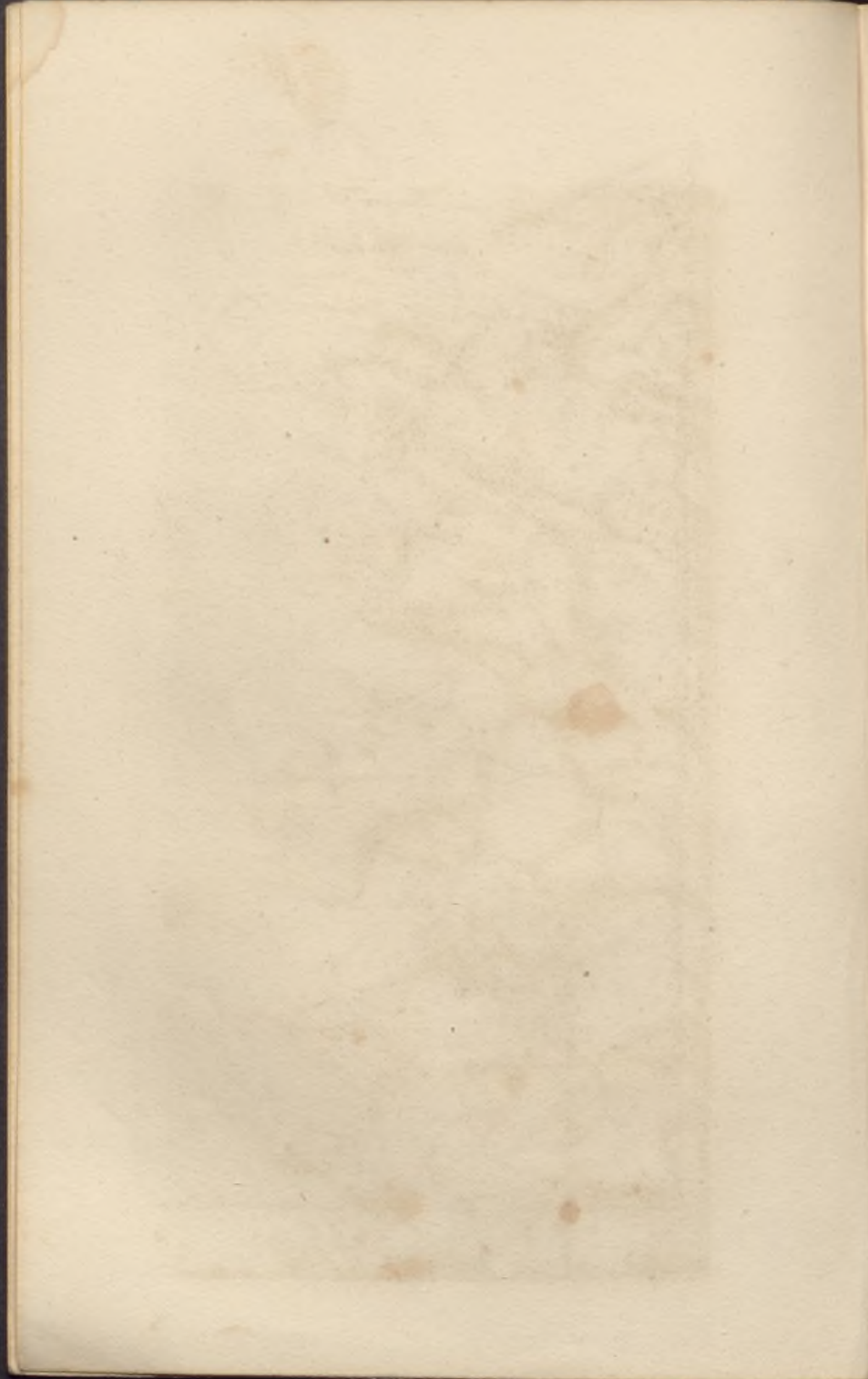



Basso-relief des Sarcophages de St. Jean

Bajo relieve del Sepulcros de San Juan.

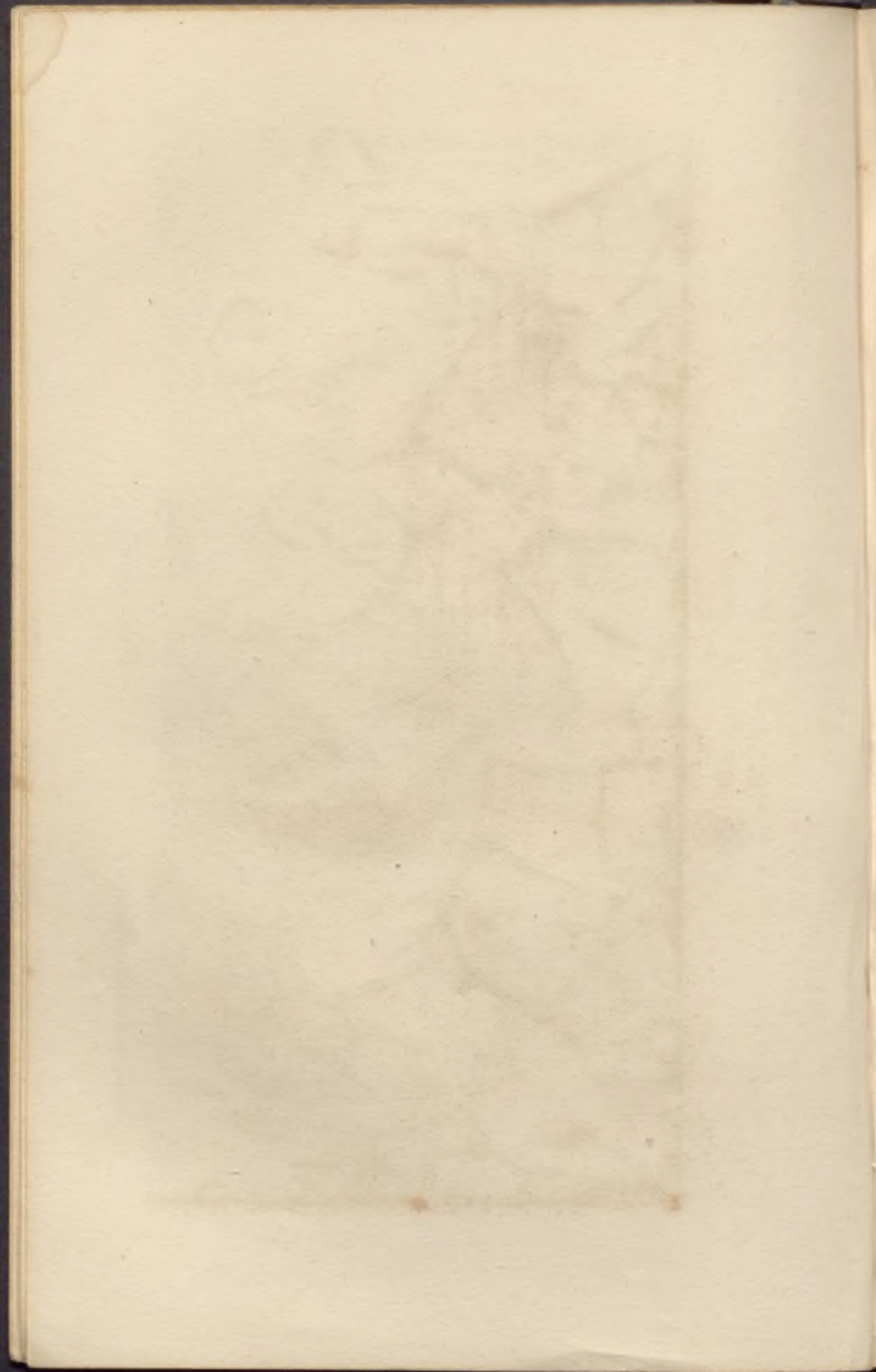



Gravé par M. Goussier.

Tombes qui existent dans le Cour du Palais de Justice à Paris.

Sepulcro que existia en el patio del Palacio de Justicia en Ex.

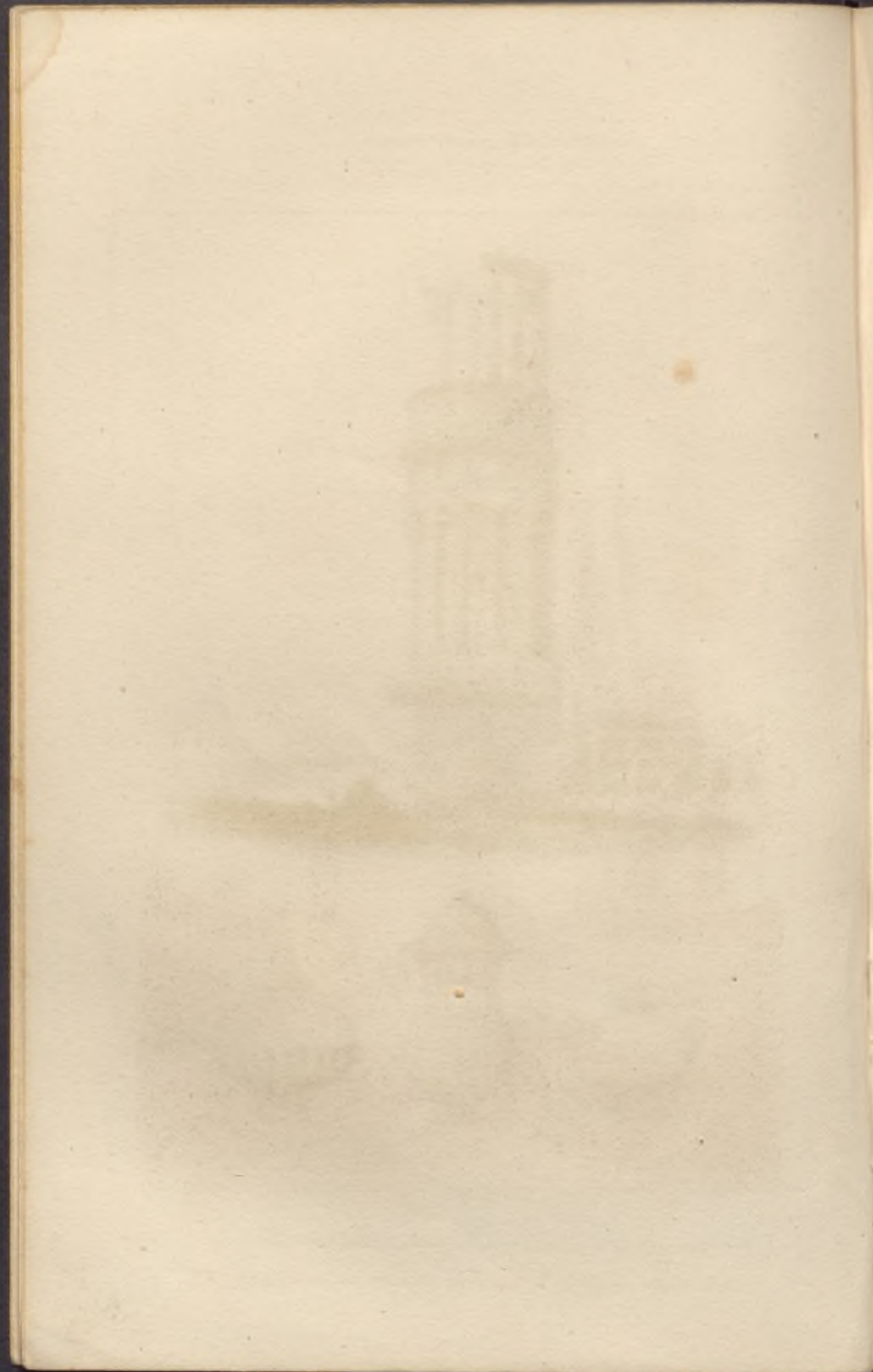



Engraving by J. B. B.

Torre Magne à Nîmes.

Torre Magne en Nîmes.





Amateur de l'art.

Tombau près de Vienne.

Sepulcro cerca de Viena. (Delineado)

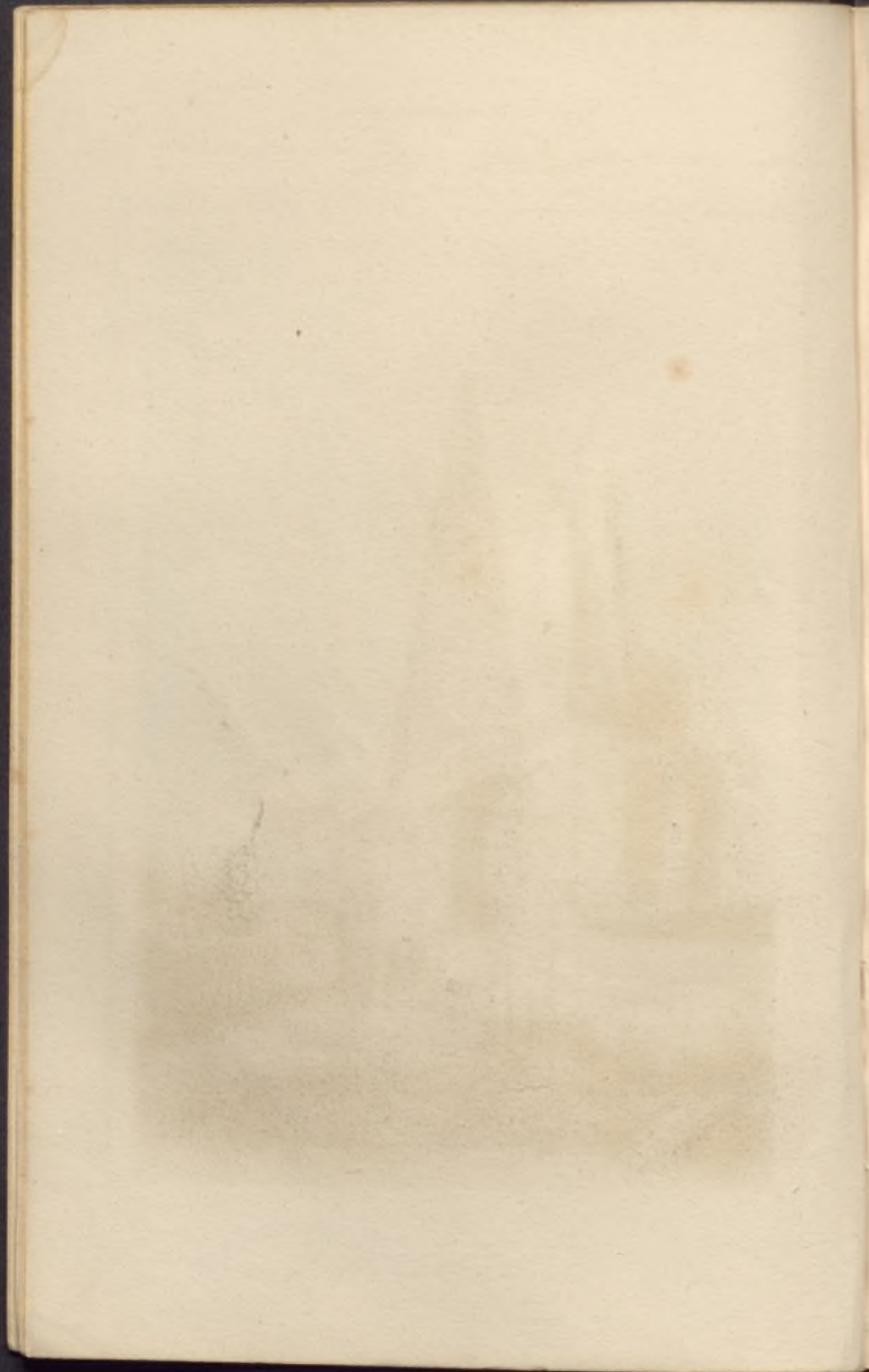

FRAN CIA (Monumentos Romanos)
FRANCE. (Monuments Romains)

68



Engraving by ...

Tombeau à Vaison

Sépulcre en Vaison.



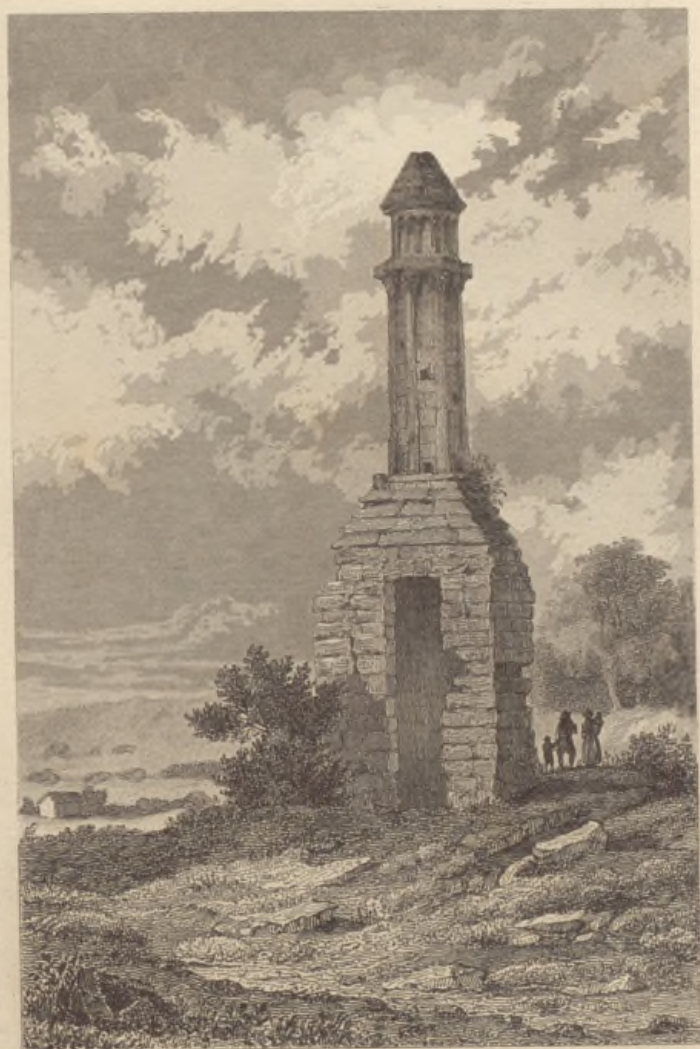

Engraving by Goussier

La grande cheminée près Valogne
La Chimenea grande cerca de Valogne

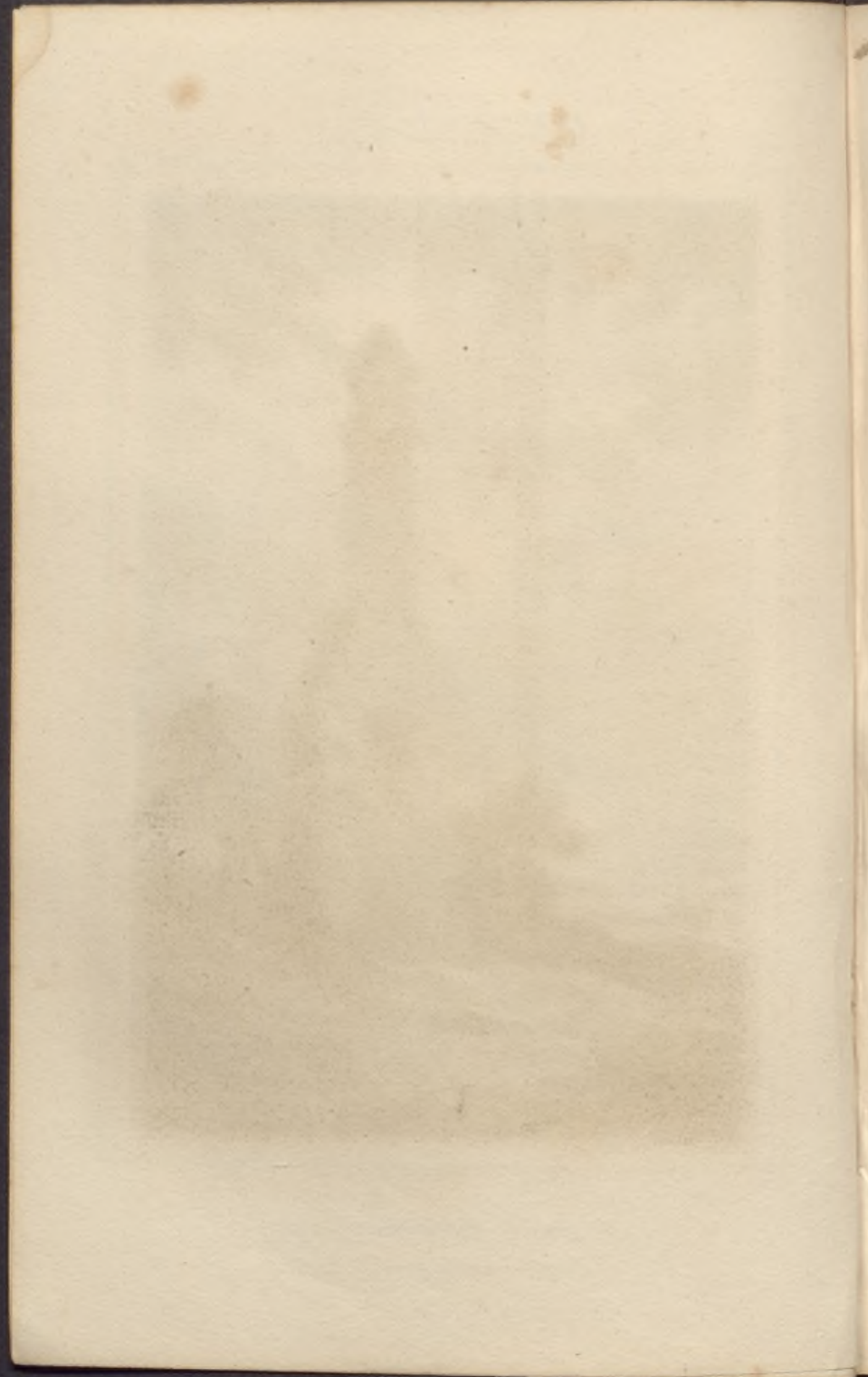



Leclercq del.

La pile Cinq Mars.

Pila Cinq Mars.

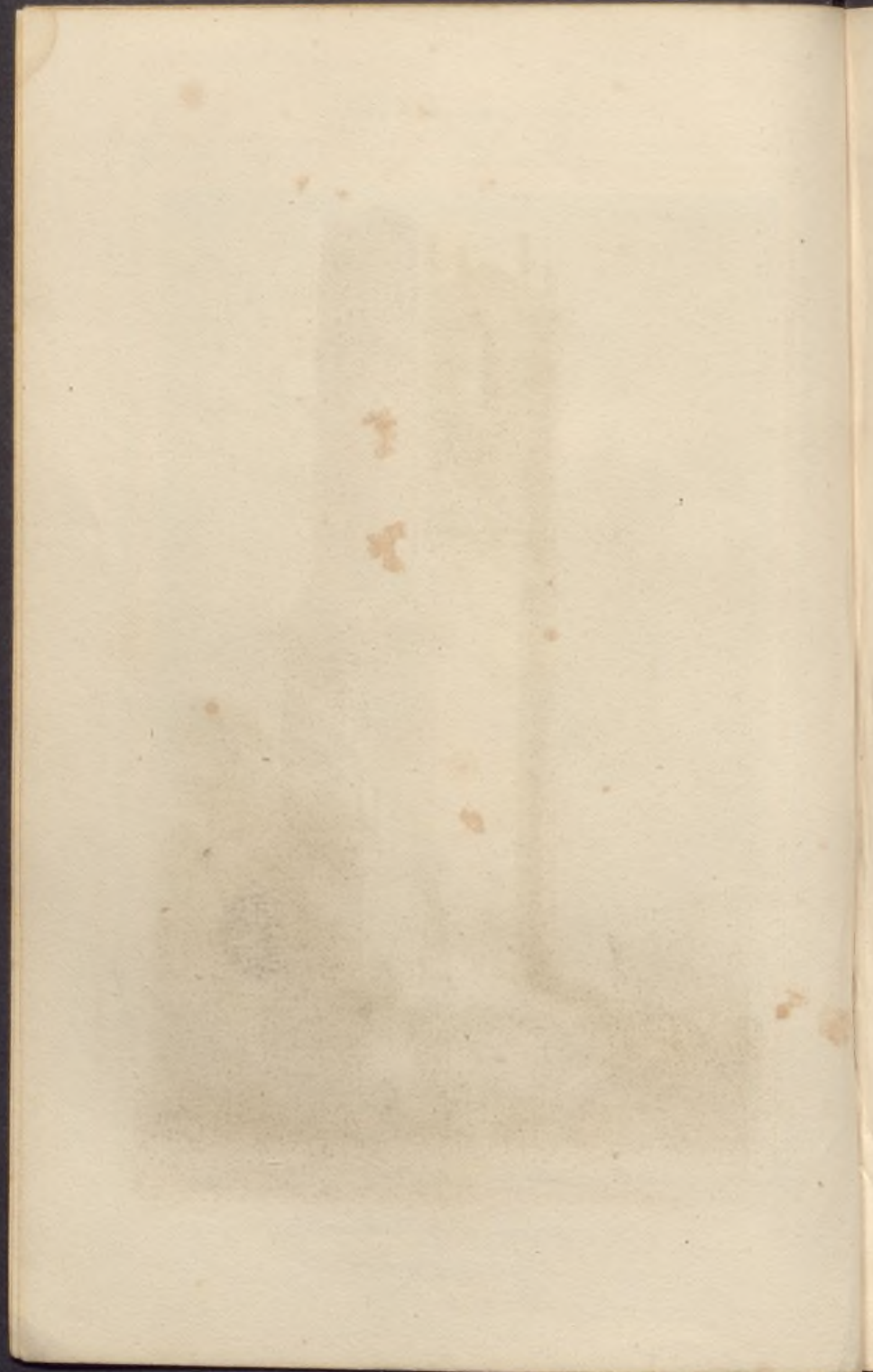



Louise Simon

Colonne près de Cussol

Columna cerca de Cussi.

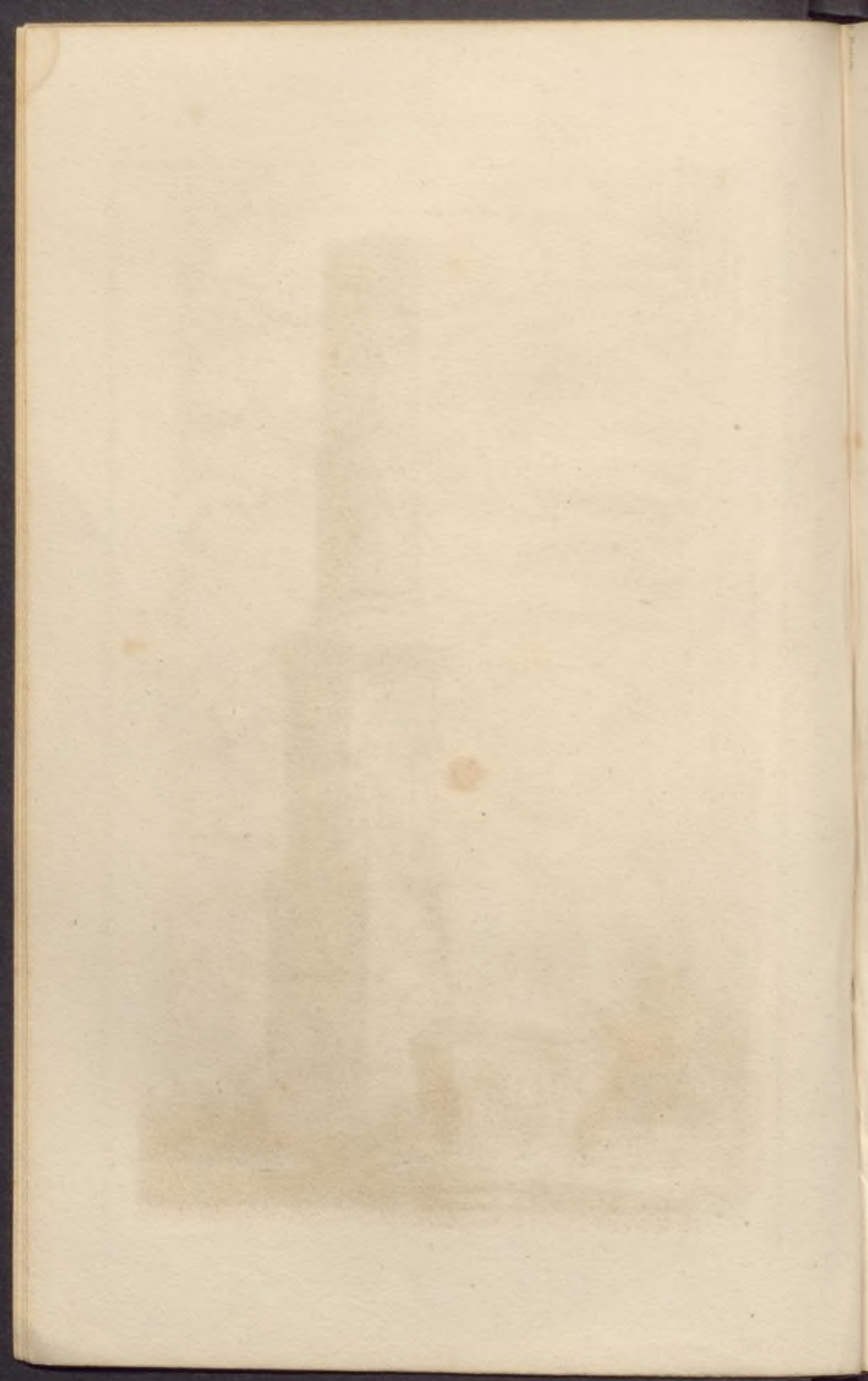

FRANCE (Monuments Romains)

FRANCIA (Monumentos Romanos)

79



San principal del Sepulchro de Jovino en Reims.
Cata principal del Sepulchro de Jovino en Reims.

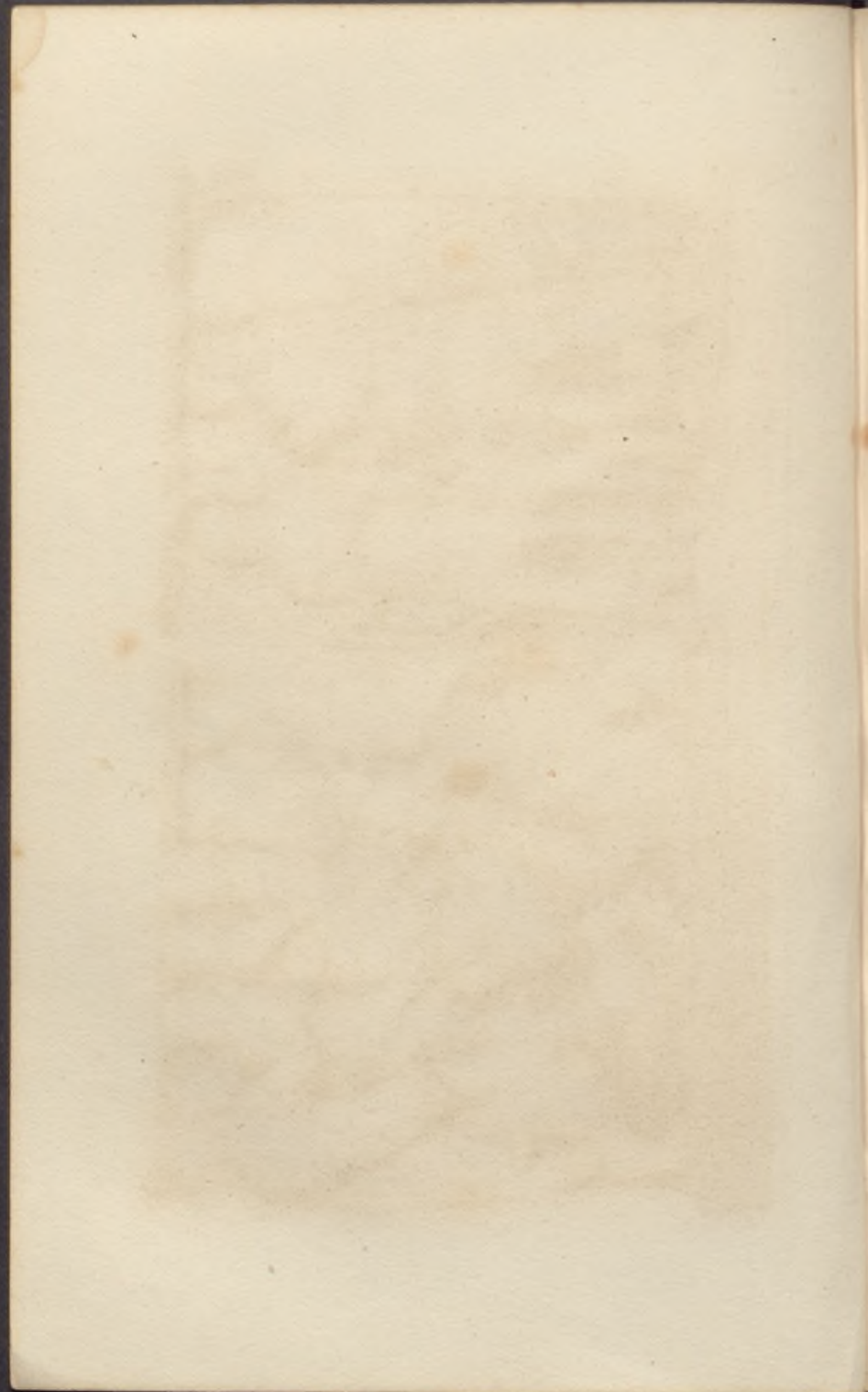

FRANCE (Monumentes Romains)



FRANCKIA (Monuments Romains)



Bas-reliefs de l'Église de Saint-Jovian à Reims.
Caves latérales del Sepulcro de Joviano, en Reims.



FRANCE (Monuments Romains)

FRANCIA (Monumentos Romanos)



Engraving by G. S. S. S.

Fuerza dorada en Brejus

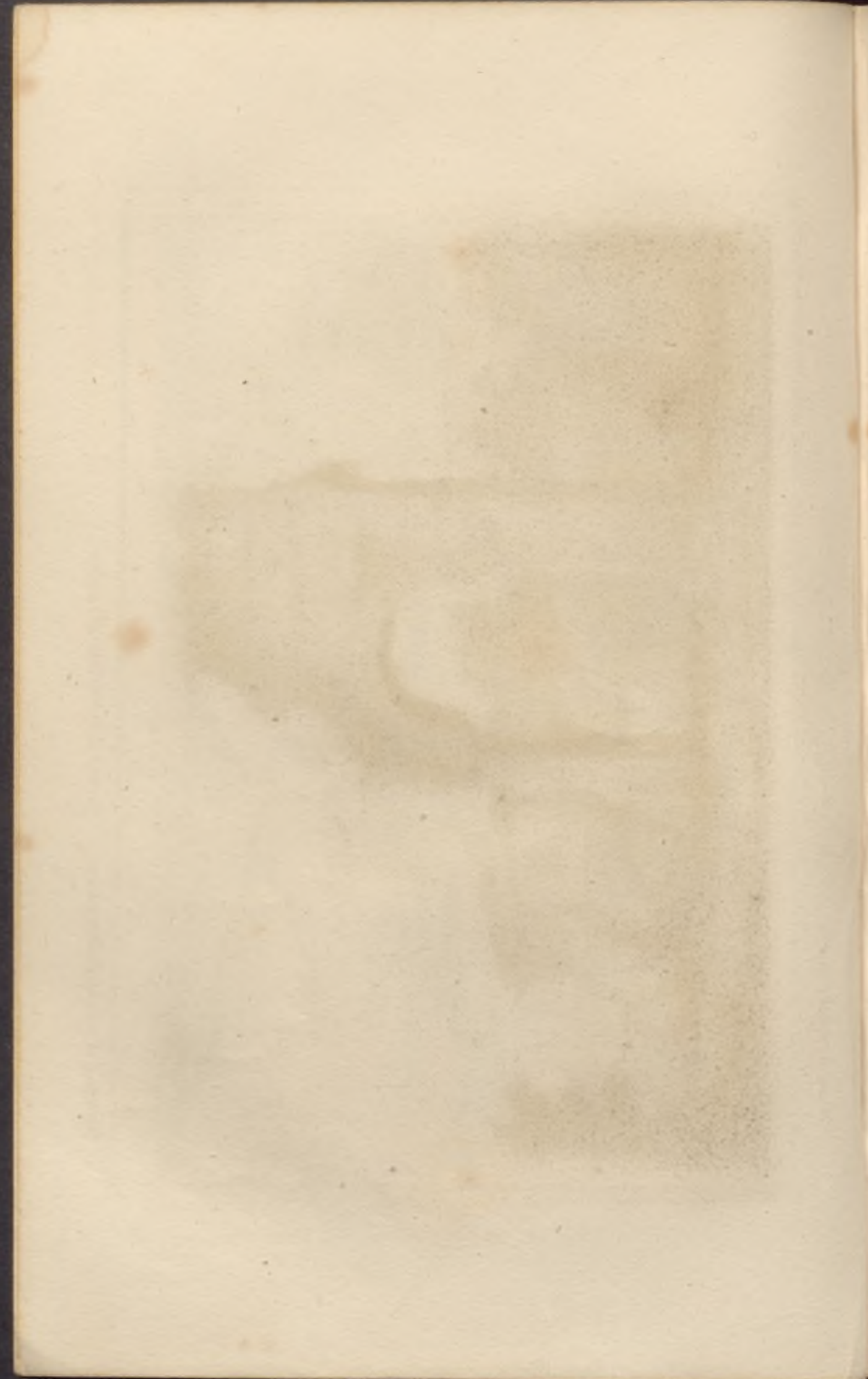

FRANCE. (Monuments Romains.)

FRANCIA. (Monumentos Romanos.)

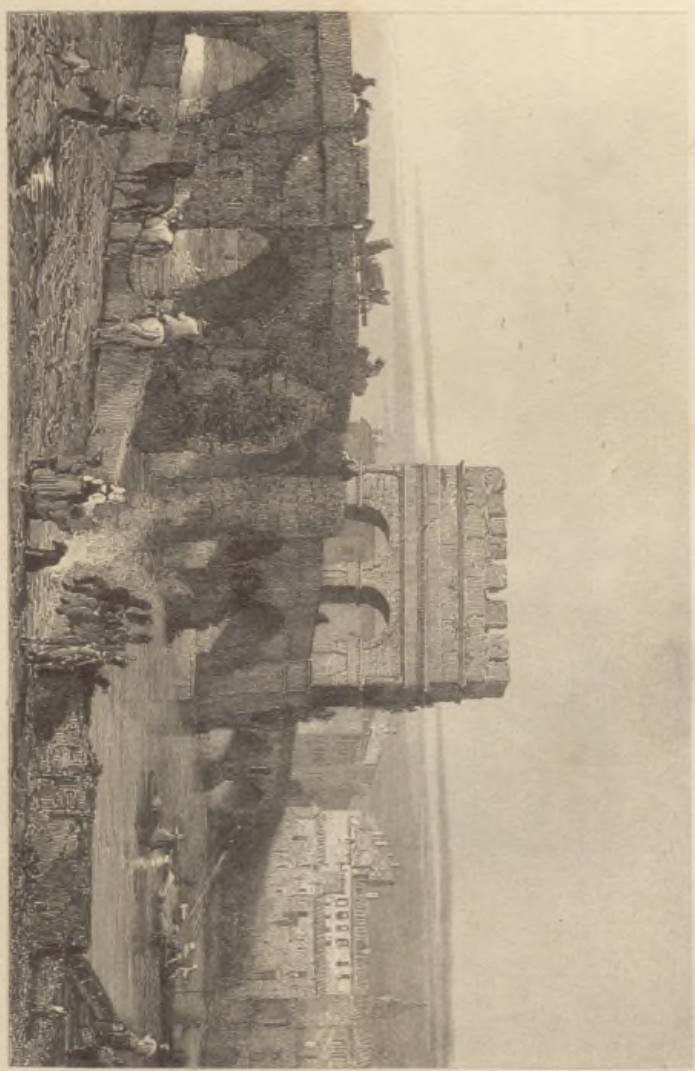

Arc de Triomphe et Pont de Sambre
Arco de Triunfo y puente de Santes

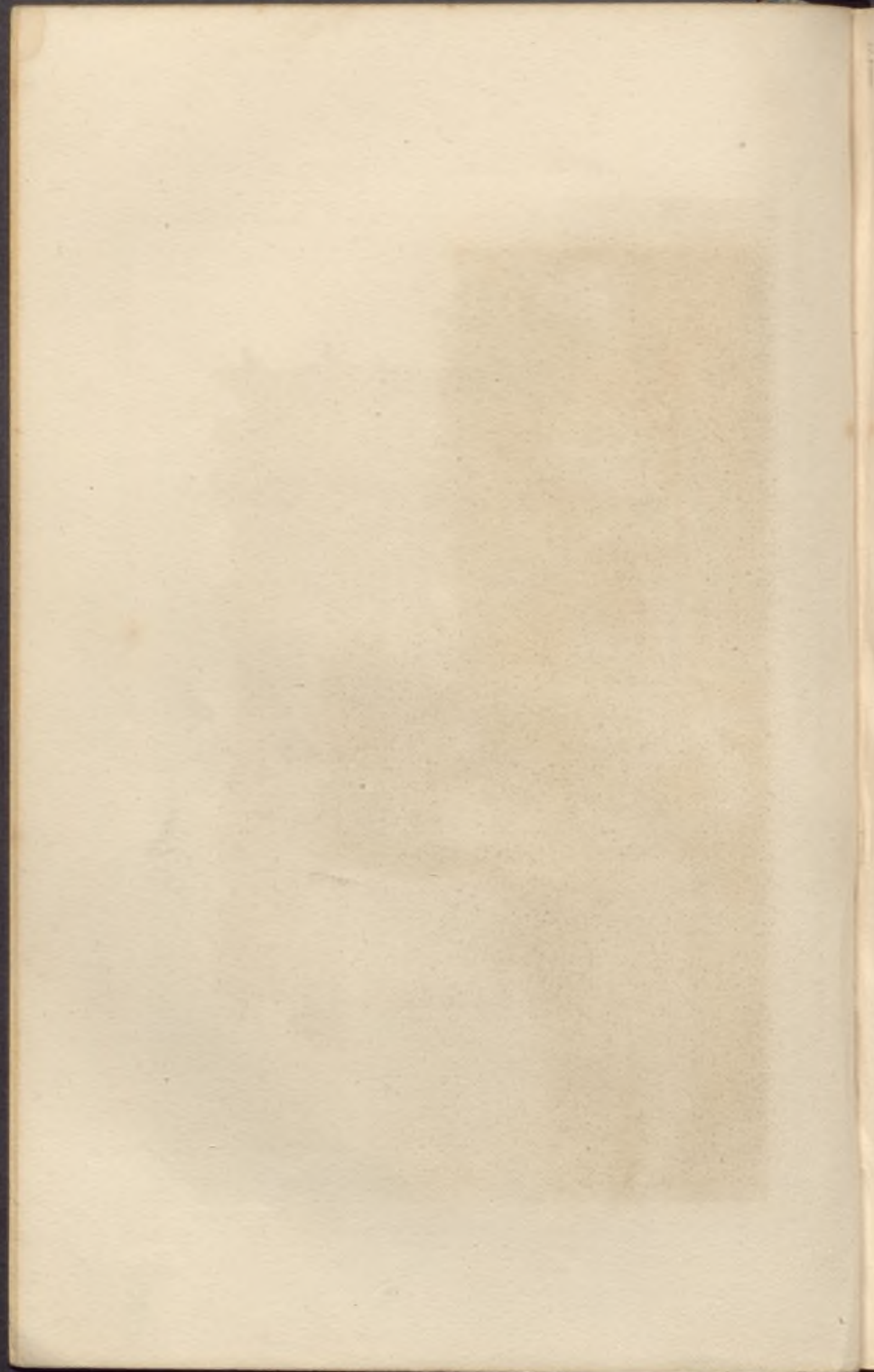

FRANCE (Monuments Romains)

FRANCIA (Monumenti Romani)

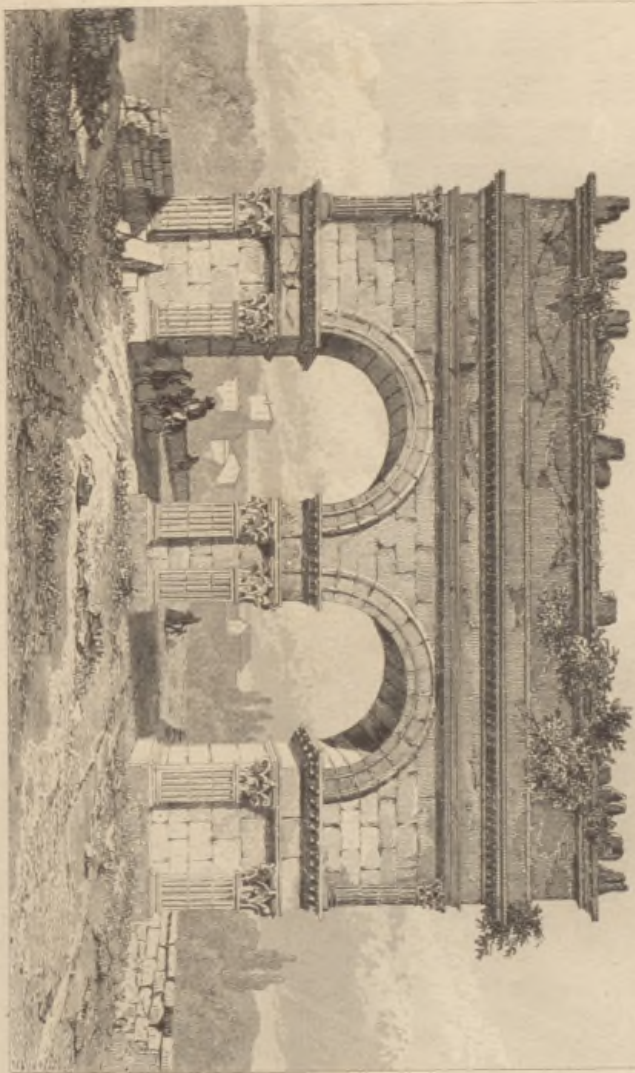

Arc de Saverio

Arc de Saverio

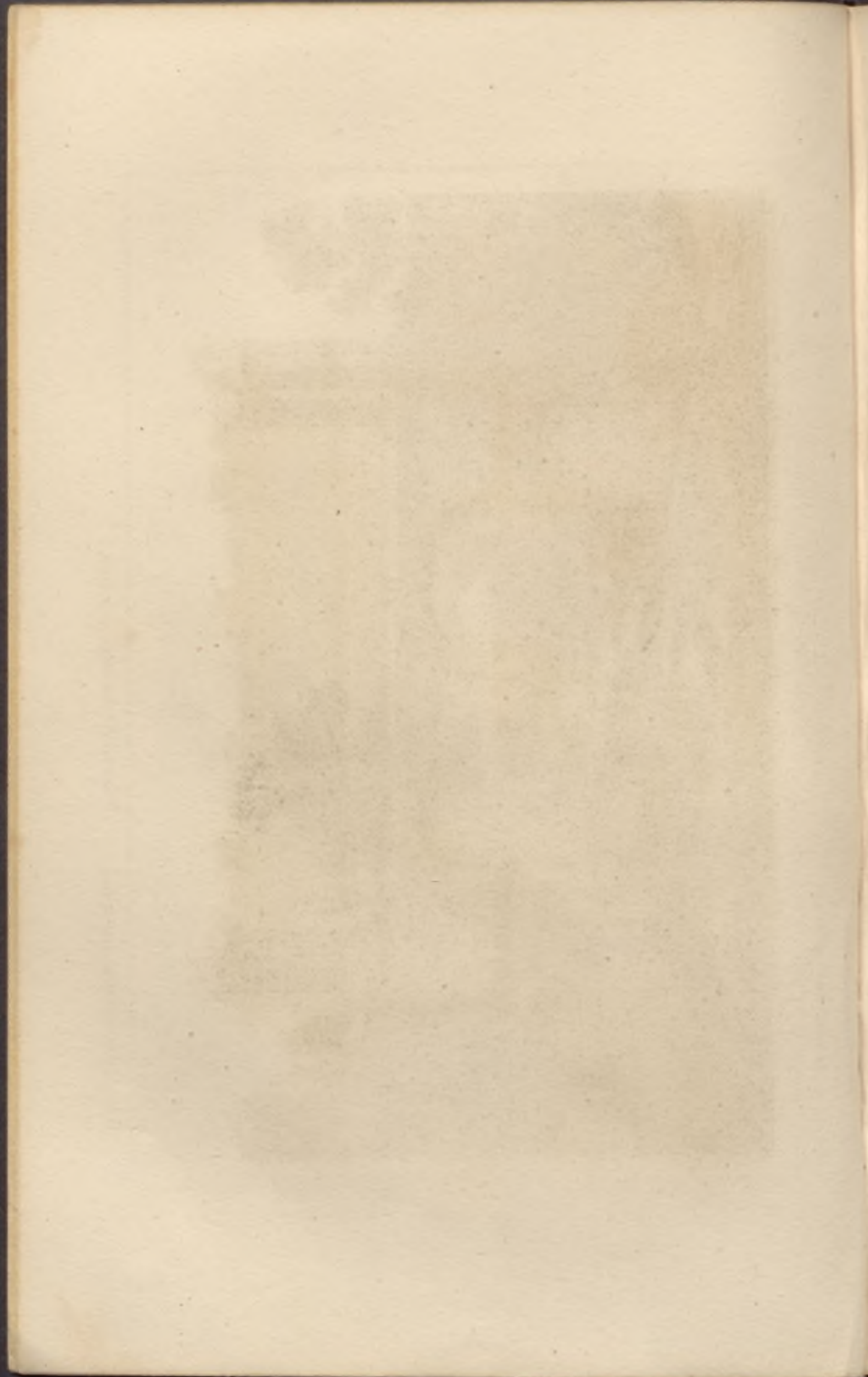

FRANCE (Monuments Romains)

FRANCIA (Monumenti Romani)



France
Pont de Saint Chama

Ponte de San Chama

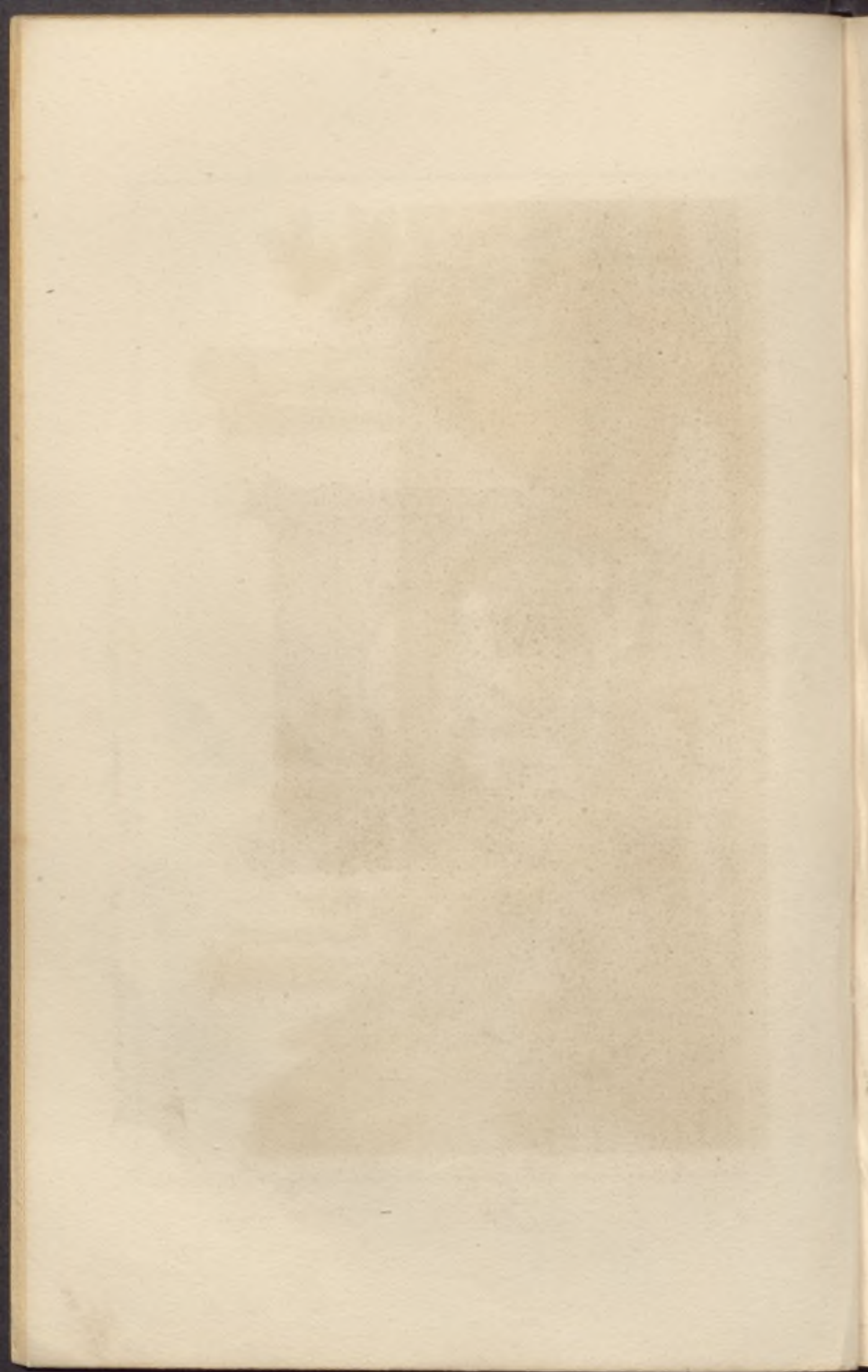

FRANCE (Monuments Romains)

FRANCIA (Monumenti Romani)

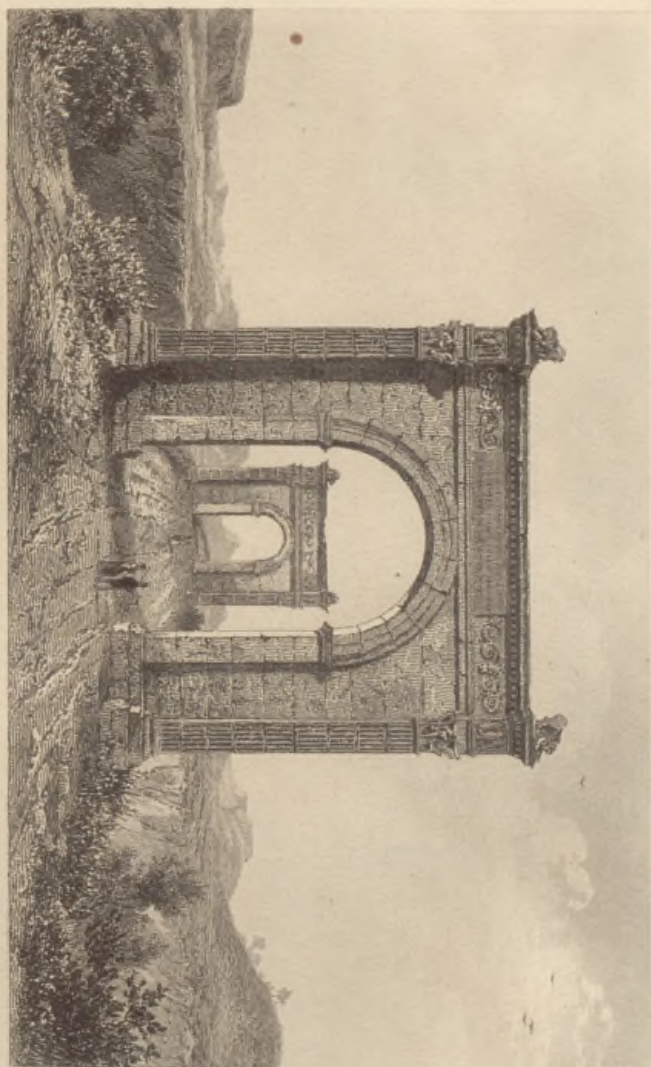

View of Temple de Saint Etienne

Arco de Trionfo de San Chamas.

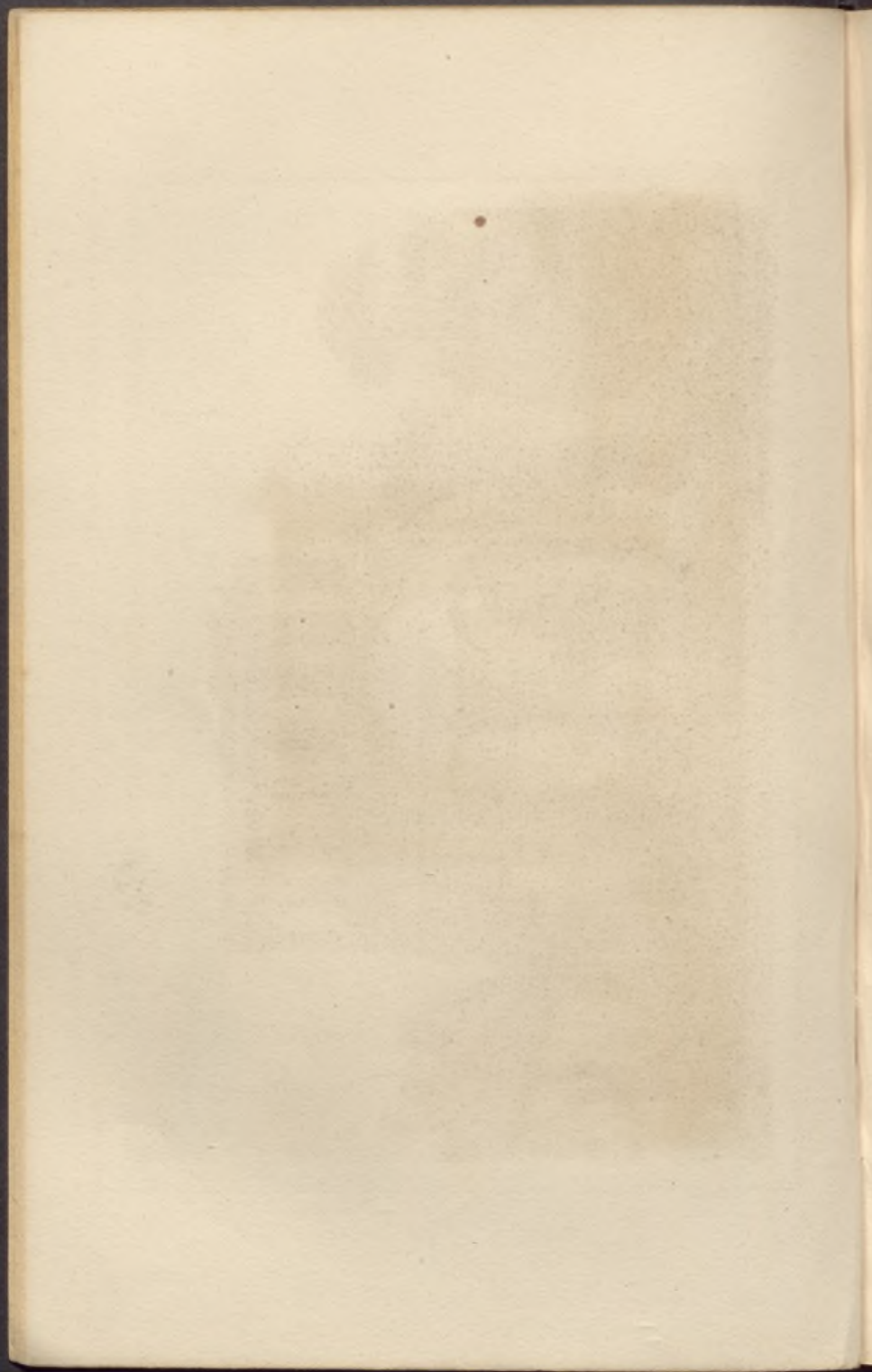

FRANCE (Monuments Romains)

FRANCIA (Monumentos Romanos)

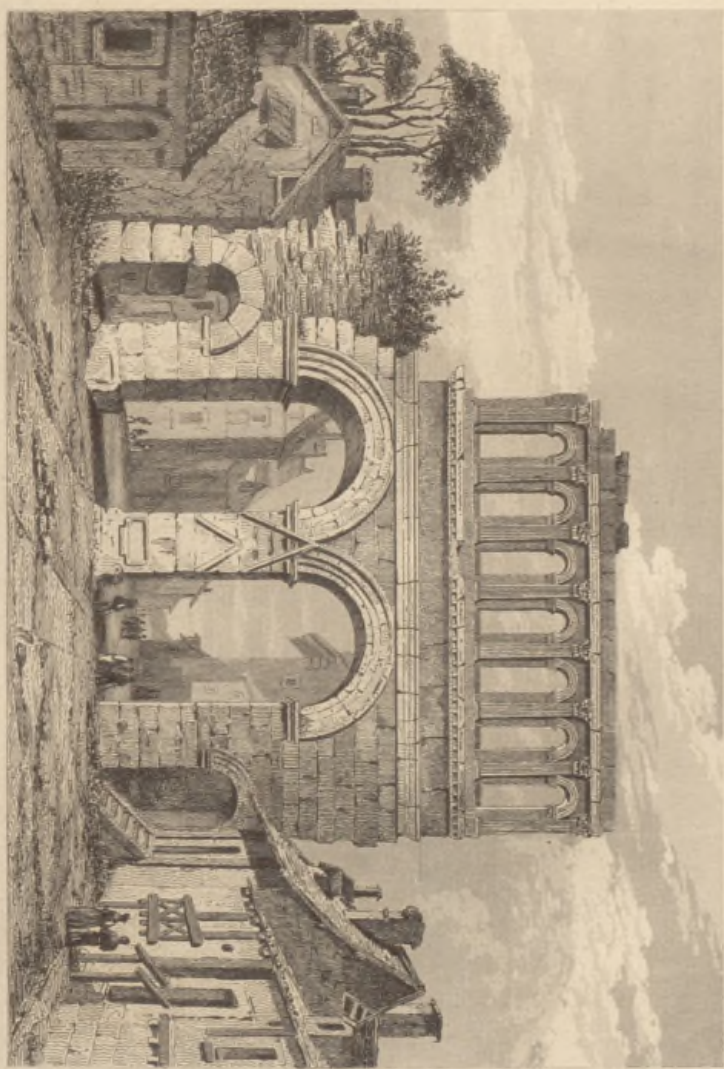

Arles. Arc de Constantin et St. Trophime.

Arles de Arles en Arles.

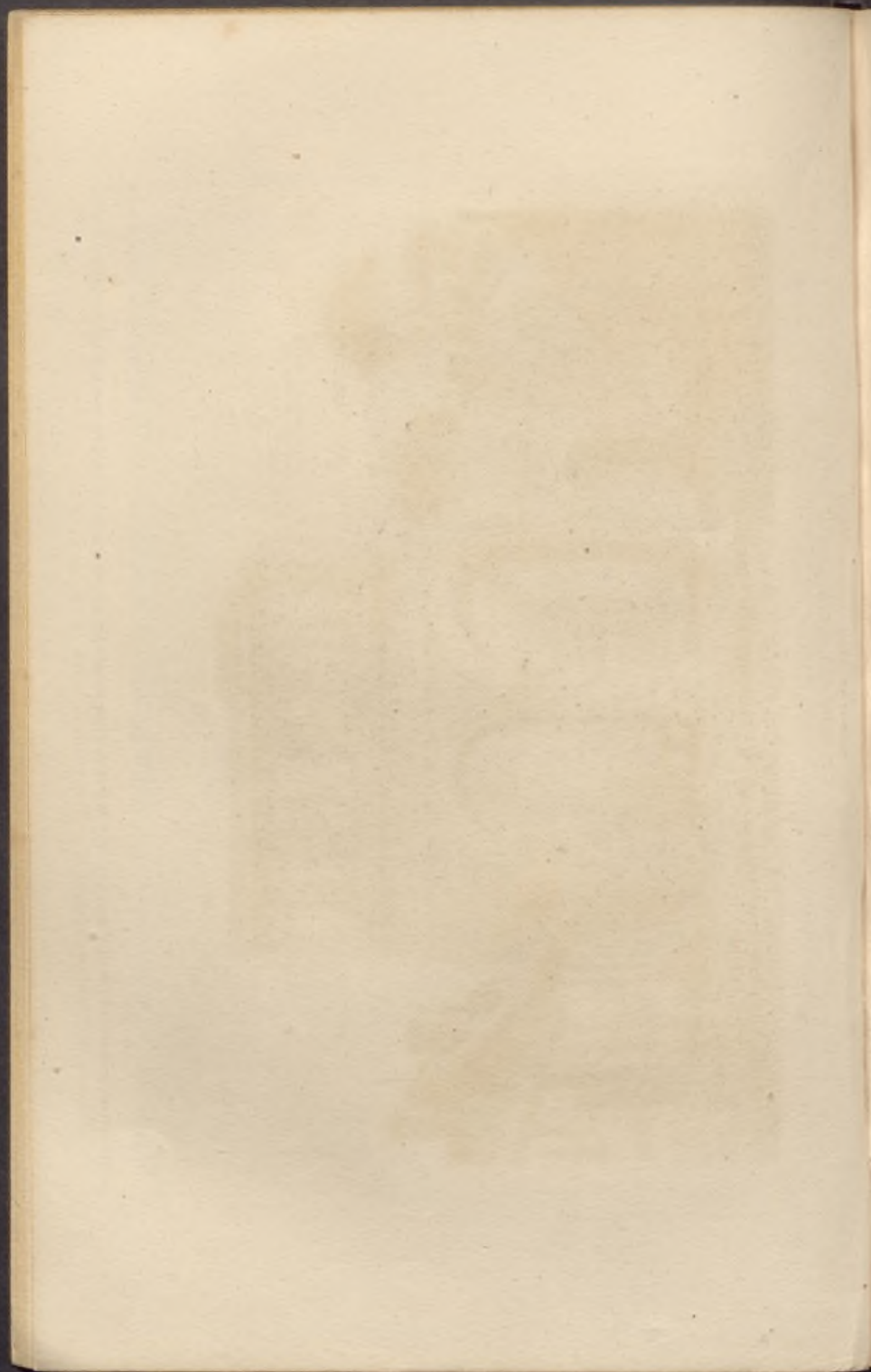

FRANCE (Monuments Romains)

FRANCIA (Monumenti Romani)

89



*Relief de l'Arcade des Sarcophages à l'Abbaye de Saint-Denis.
Travail du 2^e siècle des premières stations en Italie.*

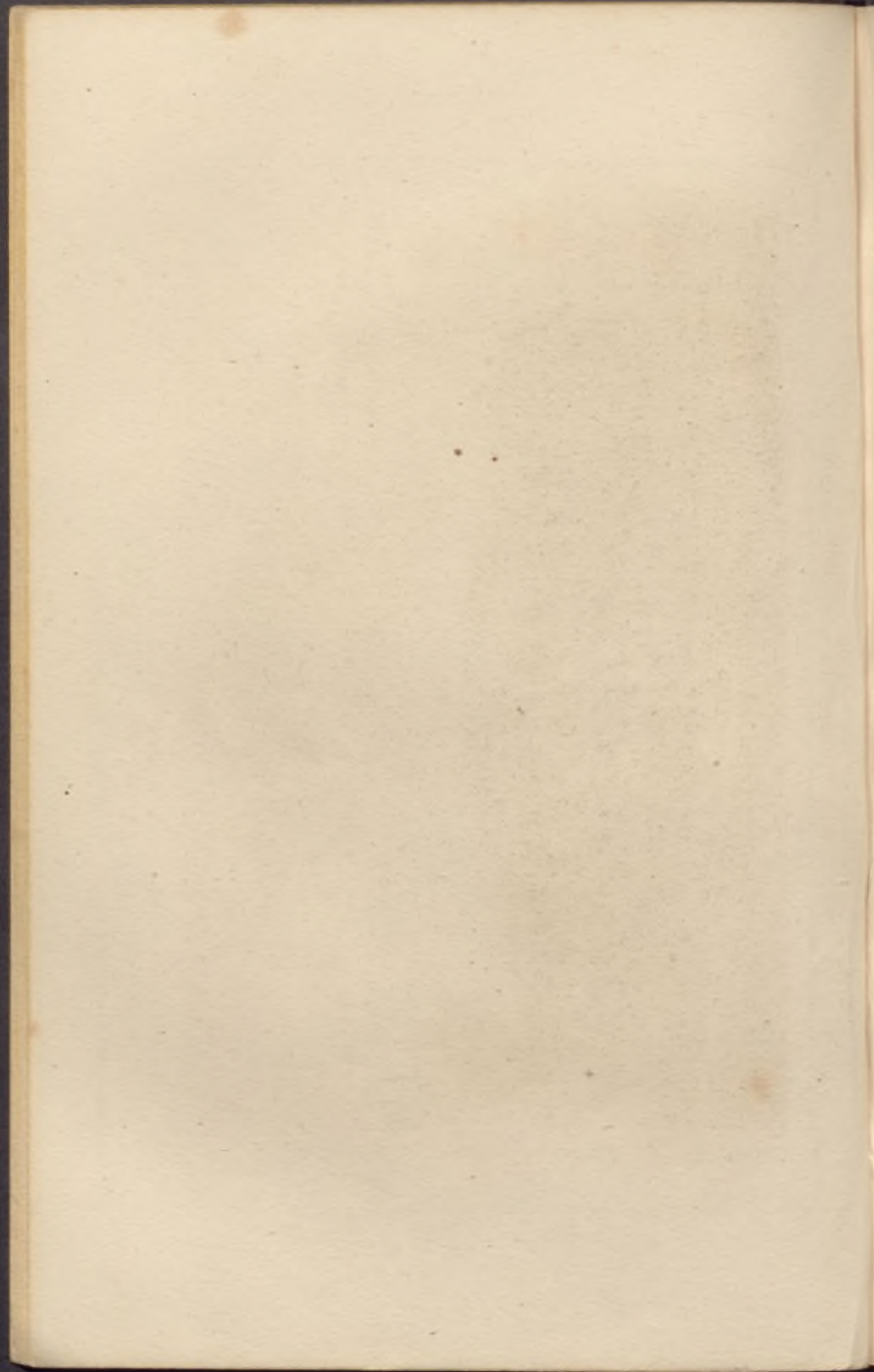

FRANCIE (Monuments Romains)

FRANCIA (Monumentos Romanos)

42

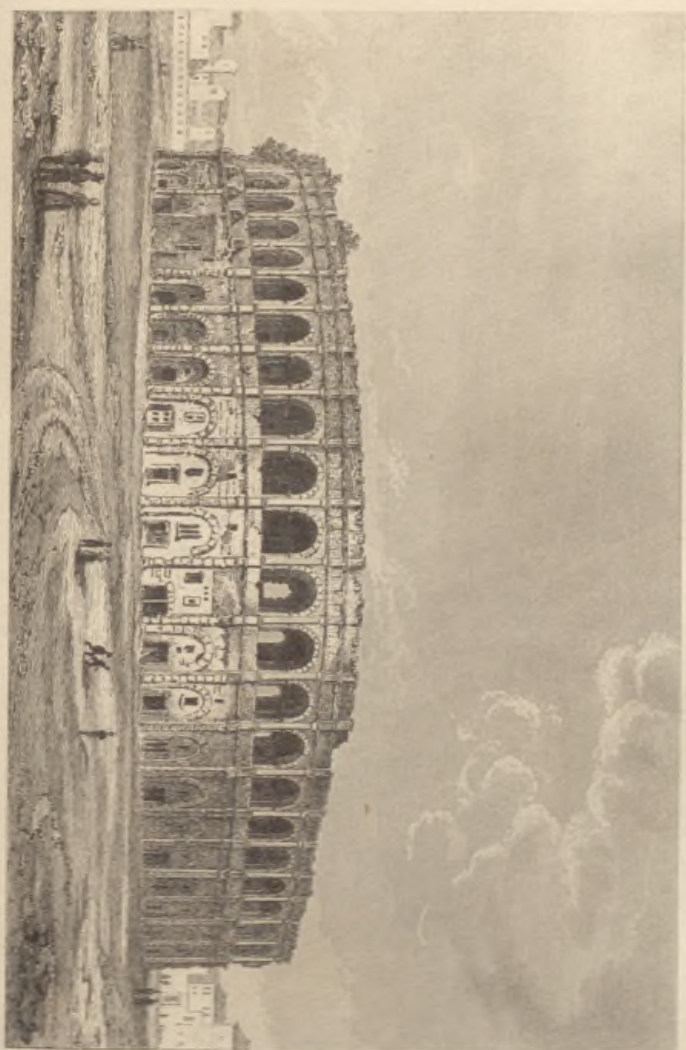

Engraving of the Colosseum

CISED ON NIMES.

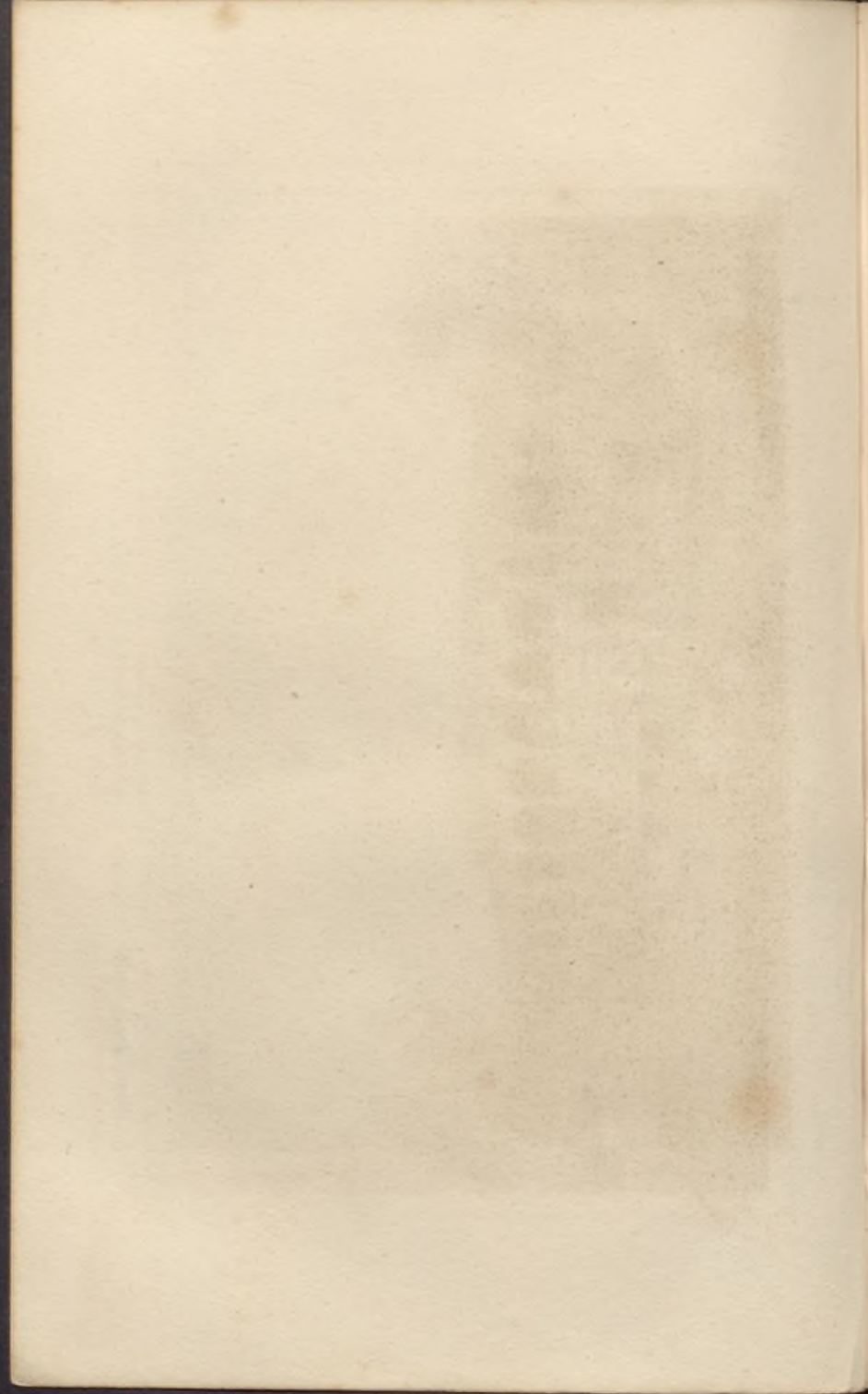

FRANCE (Monuments Romains)

FRANCIA. (Monumentos Romanos)

91



Ruines d'un Temple à Collobon.
Ruinas de un Templo en Collobon.

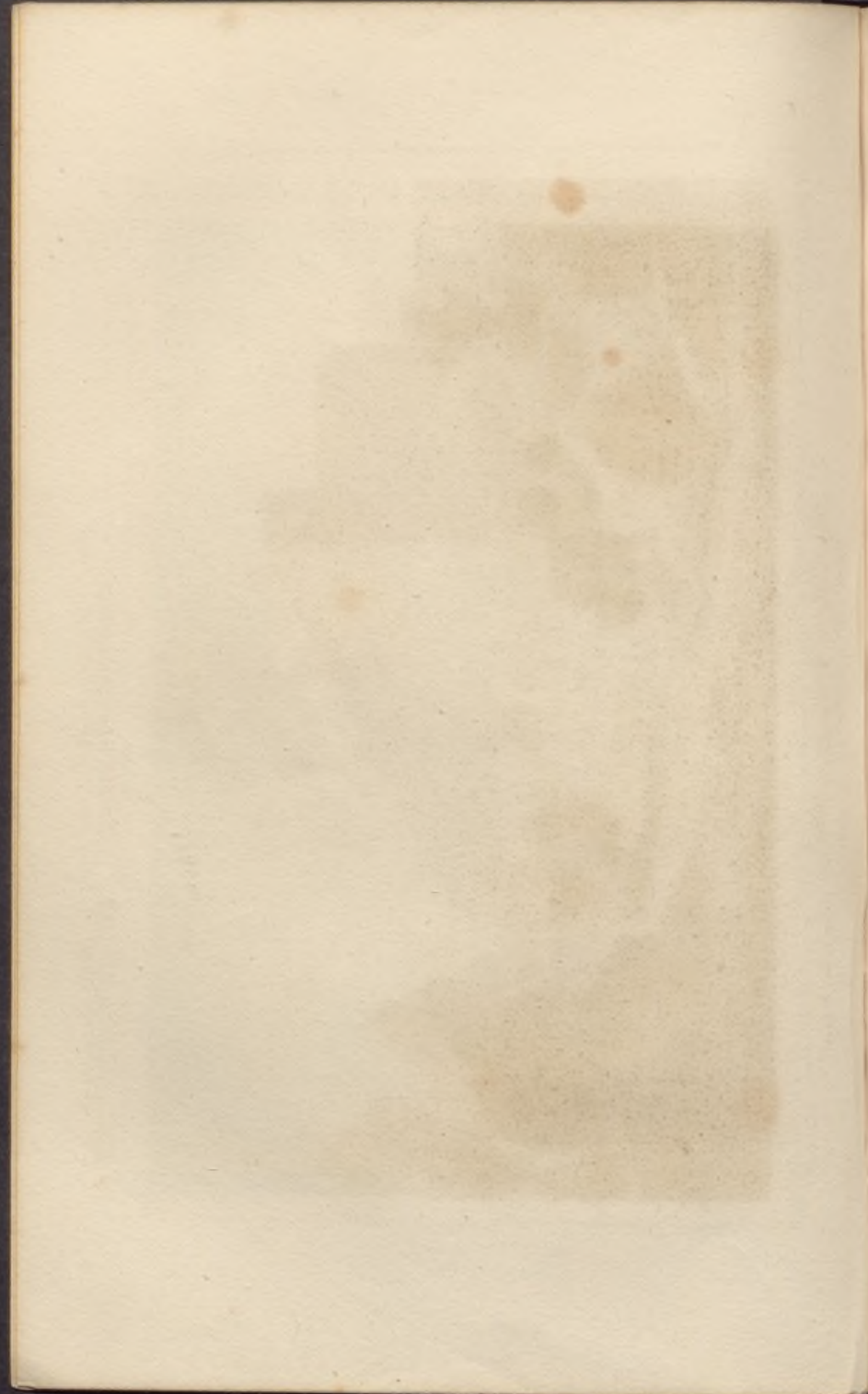

FRANCE (Monuments Romains)

FRANCIA (Monumentos Romanos)

91

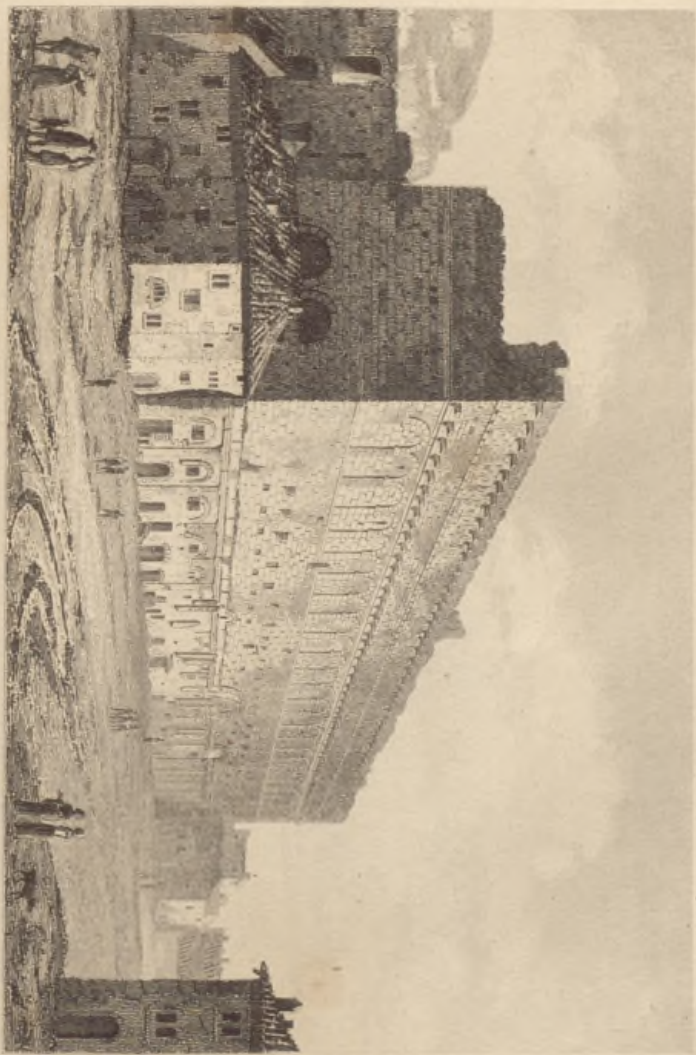

Théâtre de Orange.

Théâtre en Orange.

Engraving by...

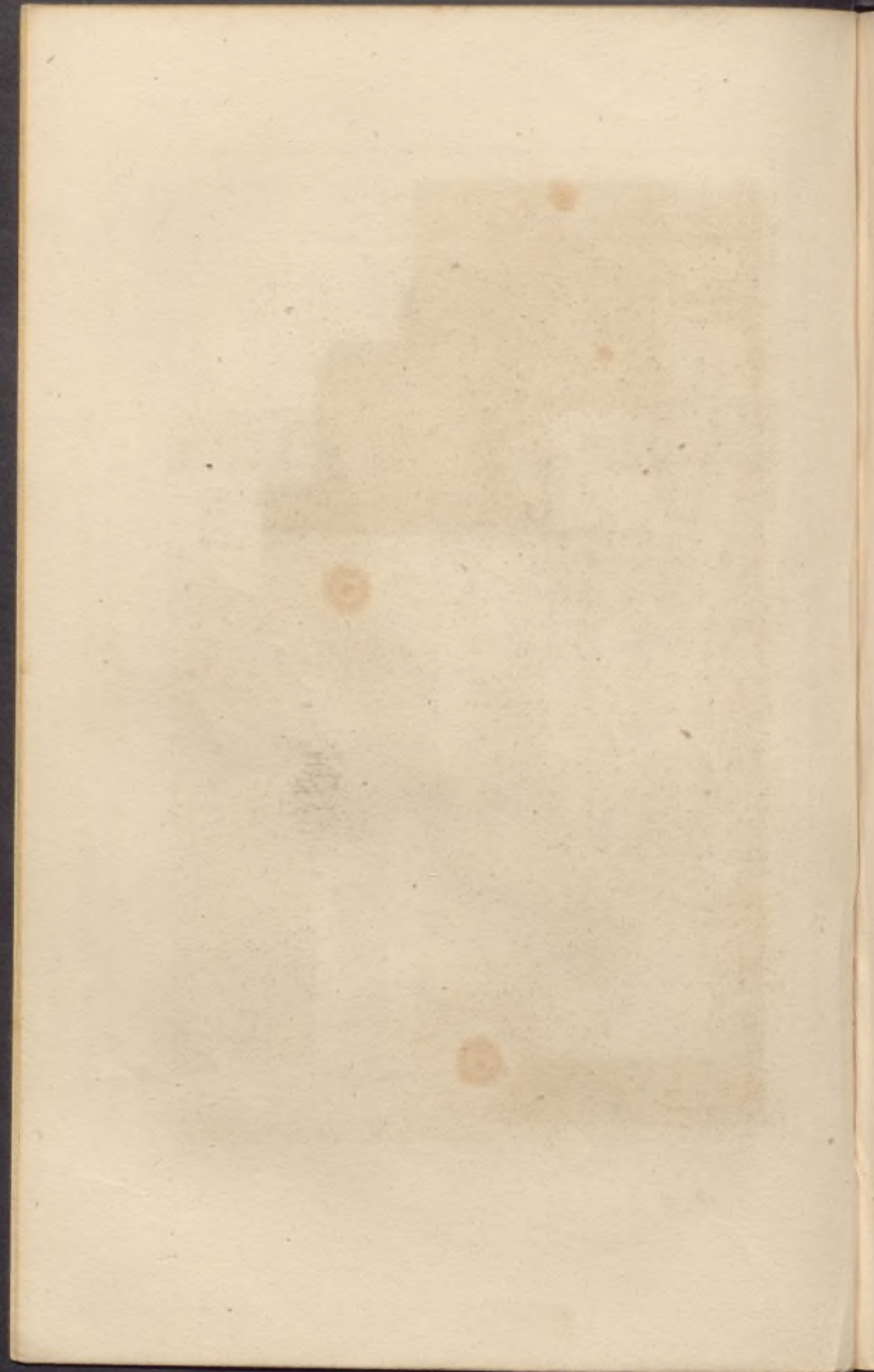

FRANCIA (Monumentos Romanos.)
FRANCE (Monuments Romains)

87



Engraving by

Comptoir de

Ruinas d'un Theatre à Arles.

Ruinas de un Teatro en Arles.

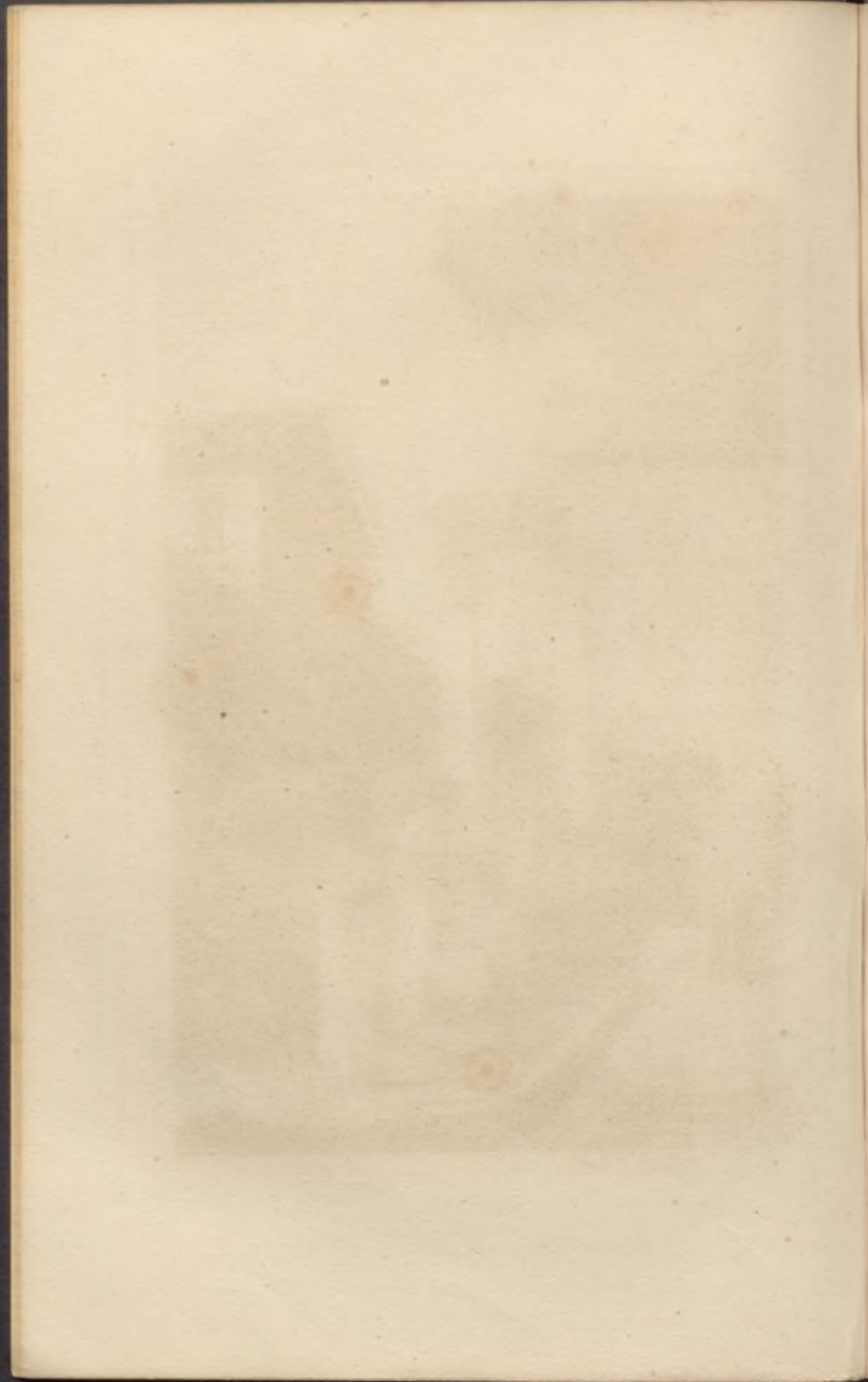

FRANCE (Monuments Romains)

FRANCIA (Monumenti Romani)



Angelo Mariani del. G. Schiav. sculp.

Anticagno in Asia.

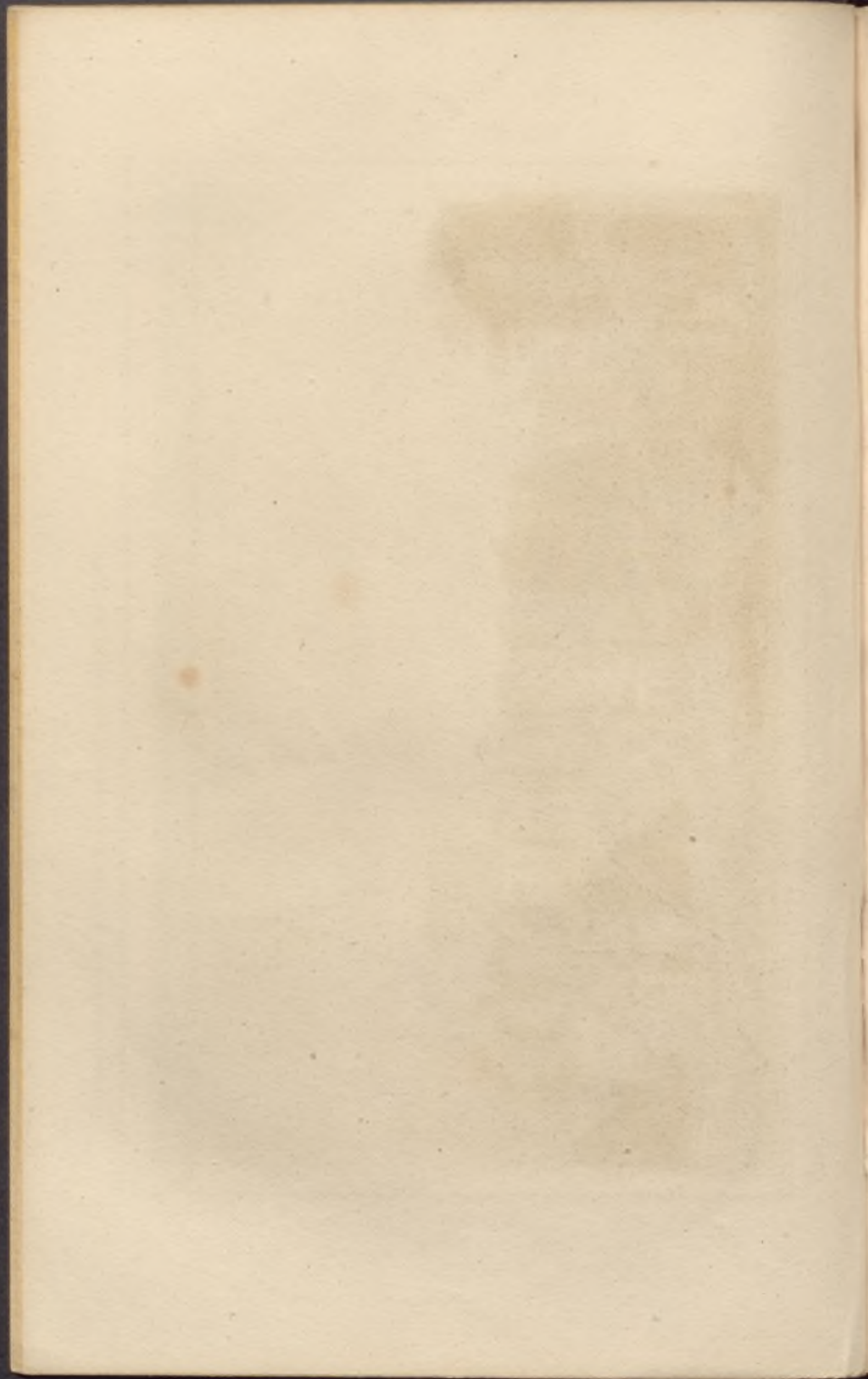

FRANCE (Monuments Romains)

FRANCIA (Monumentos Romanos)



Restes des Théâtres à Nîmes

Reliquias de un Teatro en Nîmes.

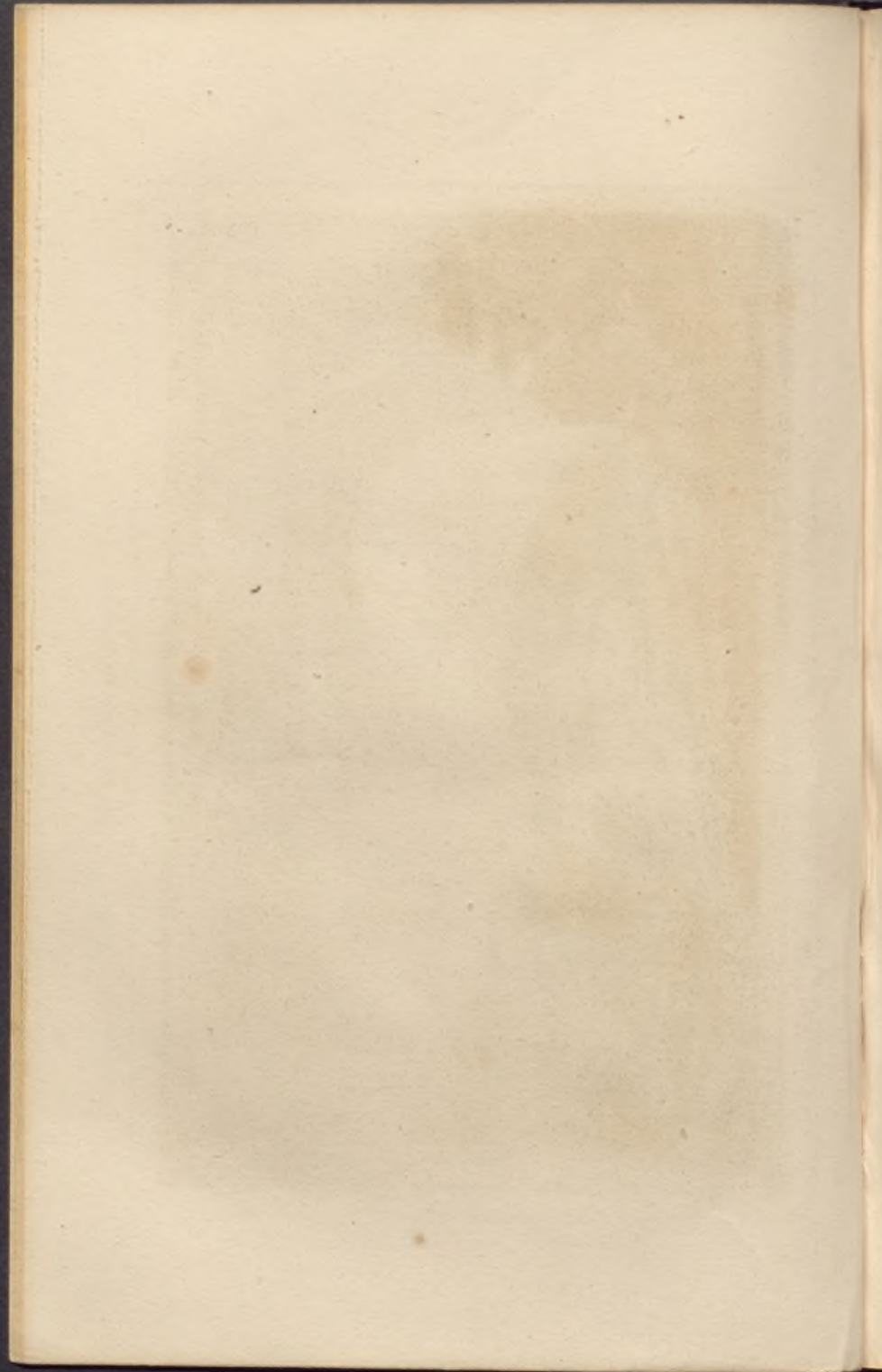

FRANCE (Monuments Romains)

FRANCIA (Monumenti Romani)

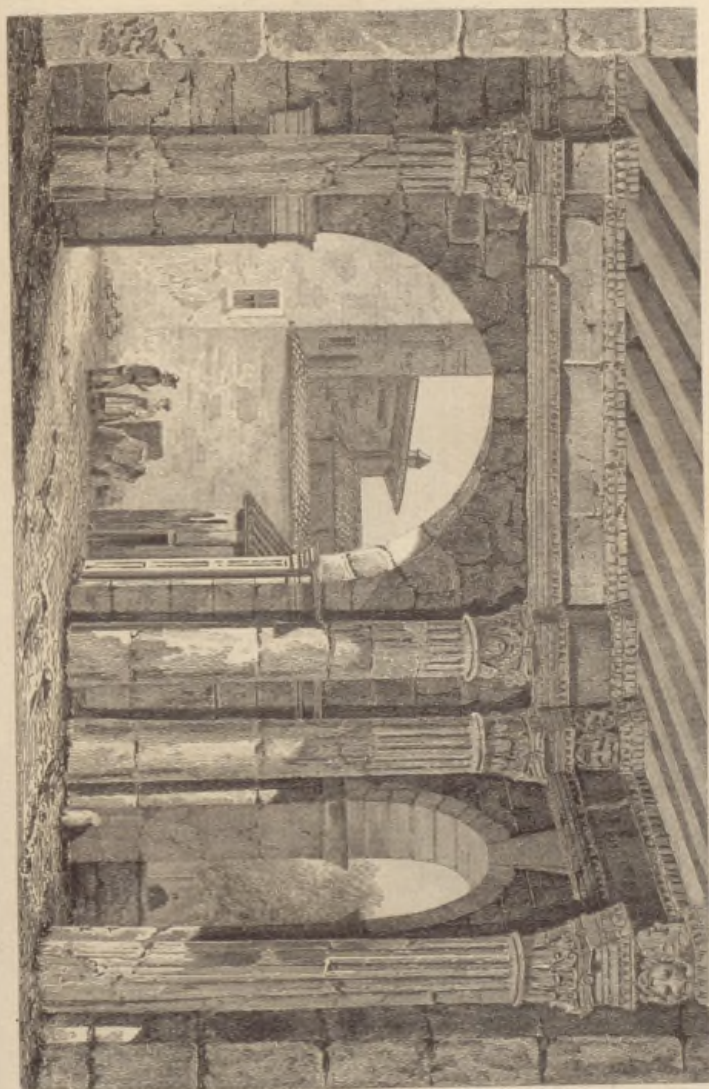

Del disegno dell'Arch. G. B. Piranesi

Disegno di un Teatro in Roma.

FRANCE (Monuments Romains)

FRANCIA. (Monumenta Romanas)

97



FRANCE 31

Republique de France

EMPIRE DE FRANCE

FRANCE 31

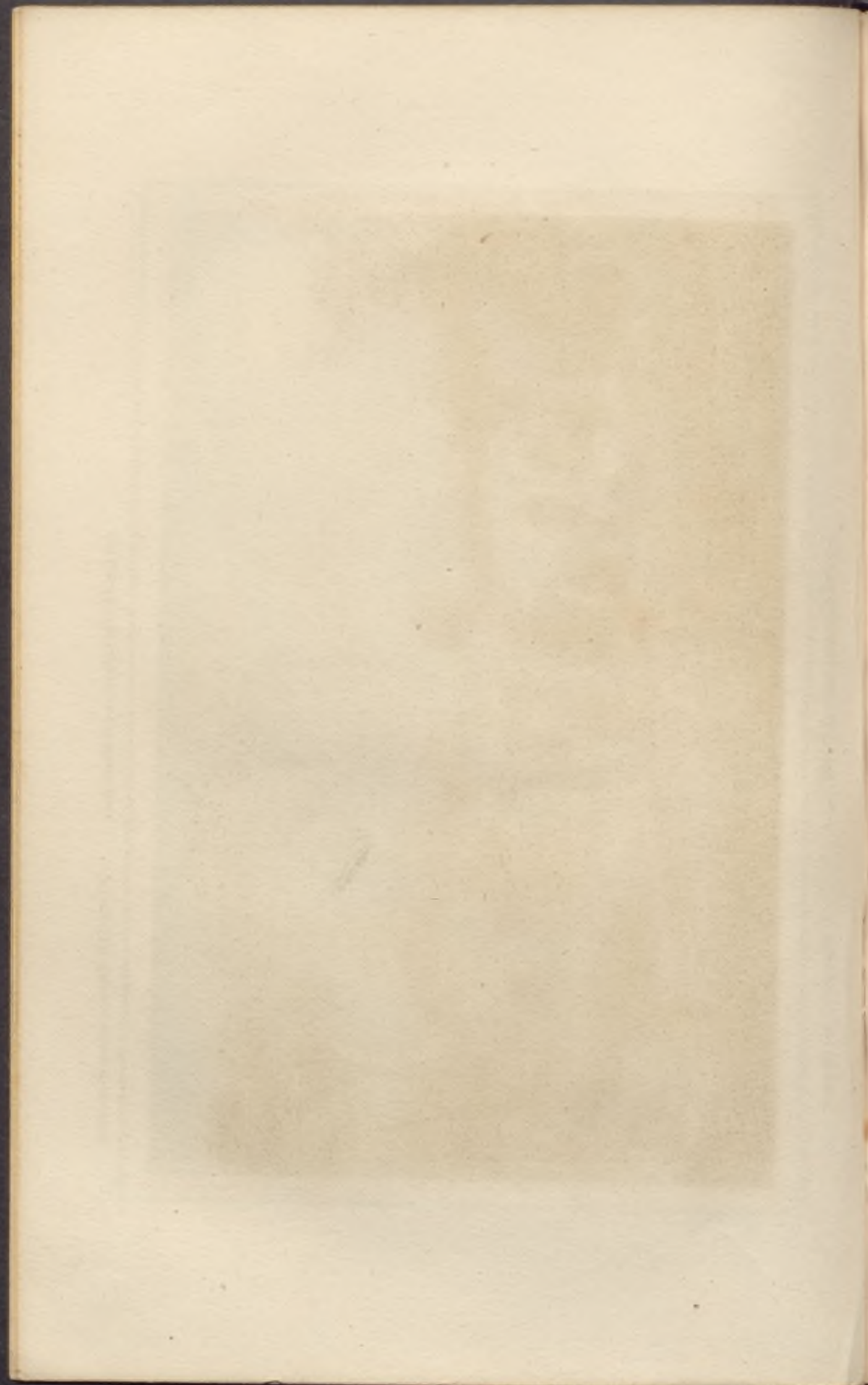

FRANCE (Monuments, Romans) FRANCIA. (Monumentos Romanos)

98



Plaque de

Monuments de Rome

Encre de la Direction

Amsterdam

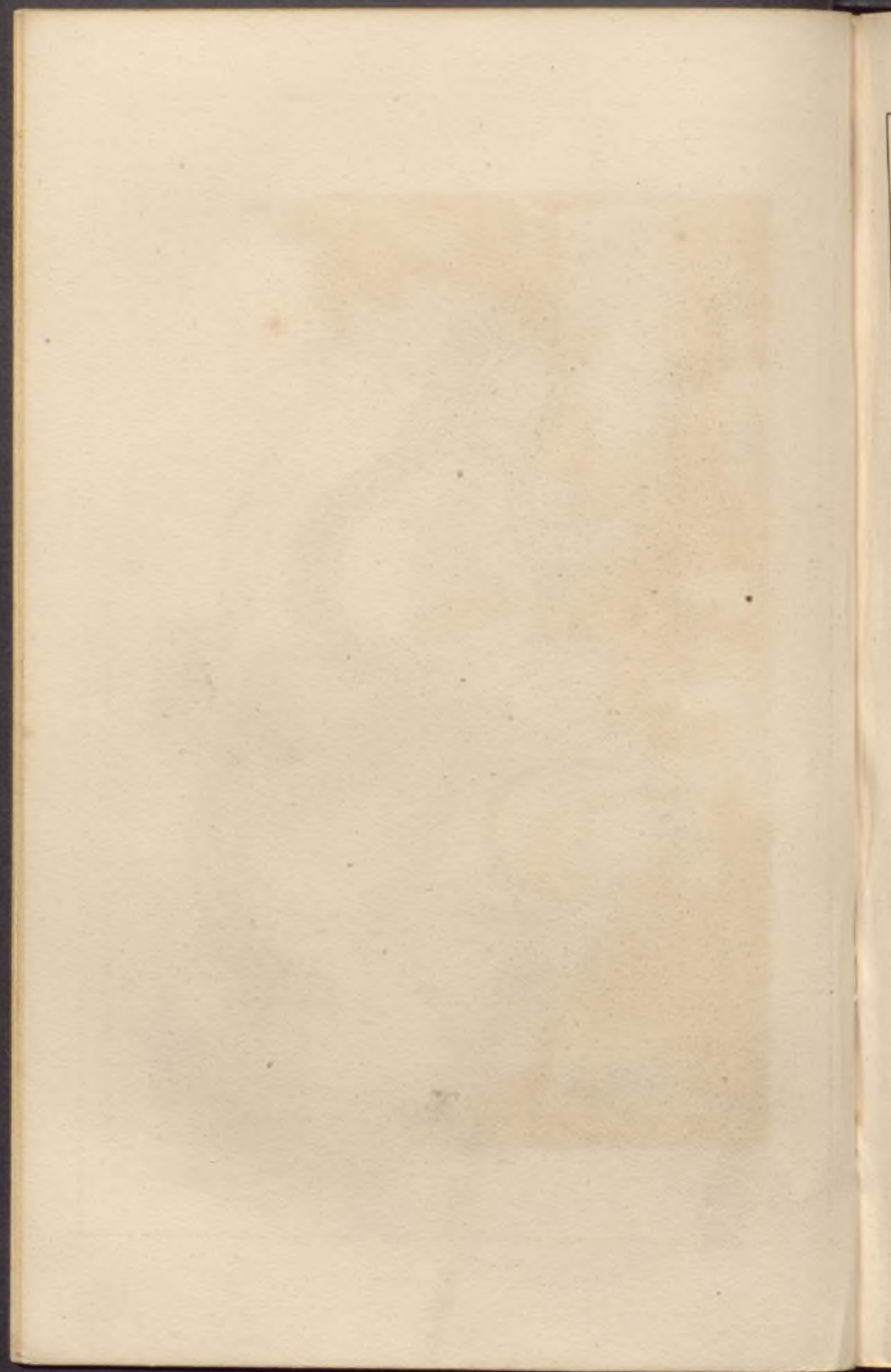



Camp Romain de Bierre près d'Argentan.
Campamento Romano de Bierre. Cerca de Argentan.

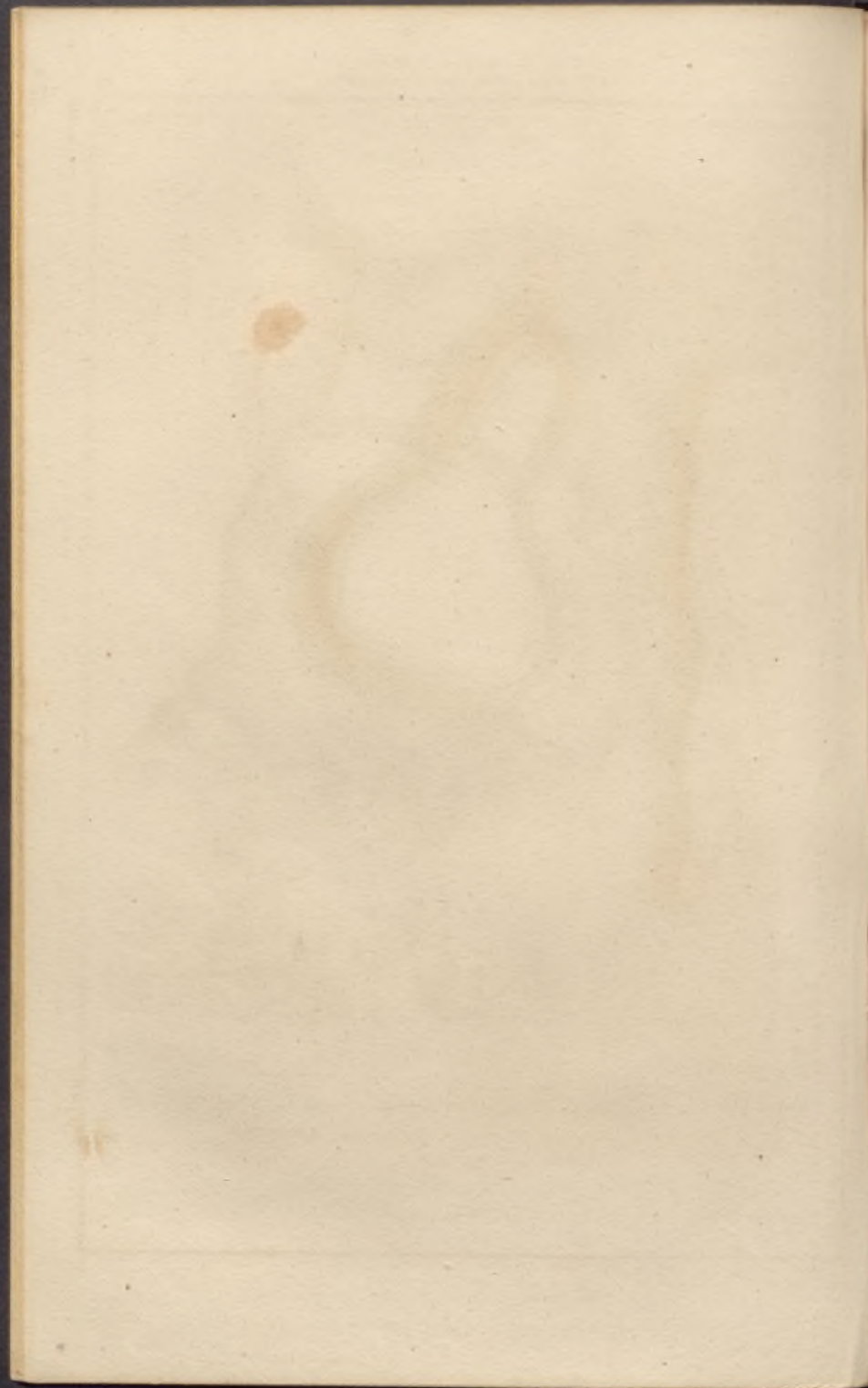

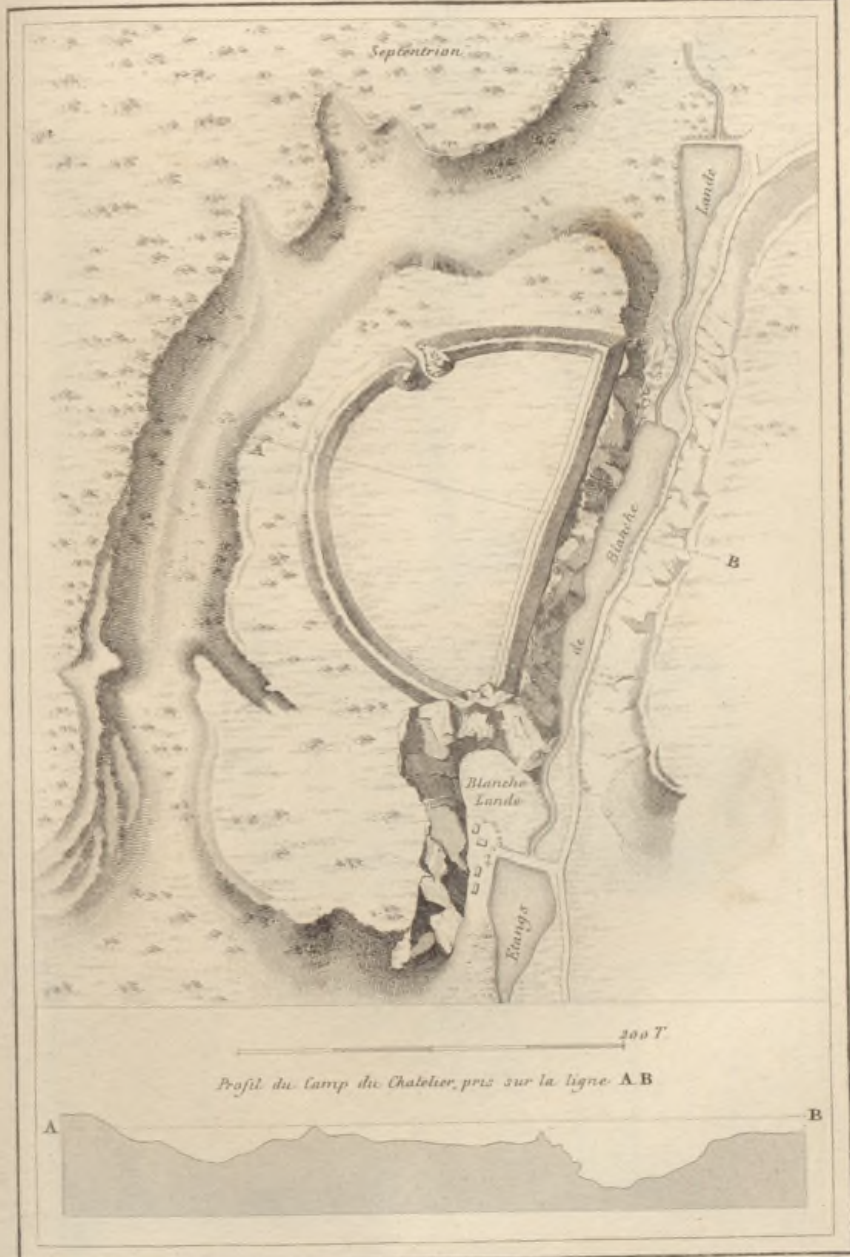

Camp Romain du Chatelet, près d'Argentan.

Campamento Romano del Chatelet Cerca de Argentan.

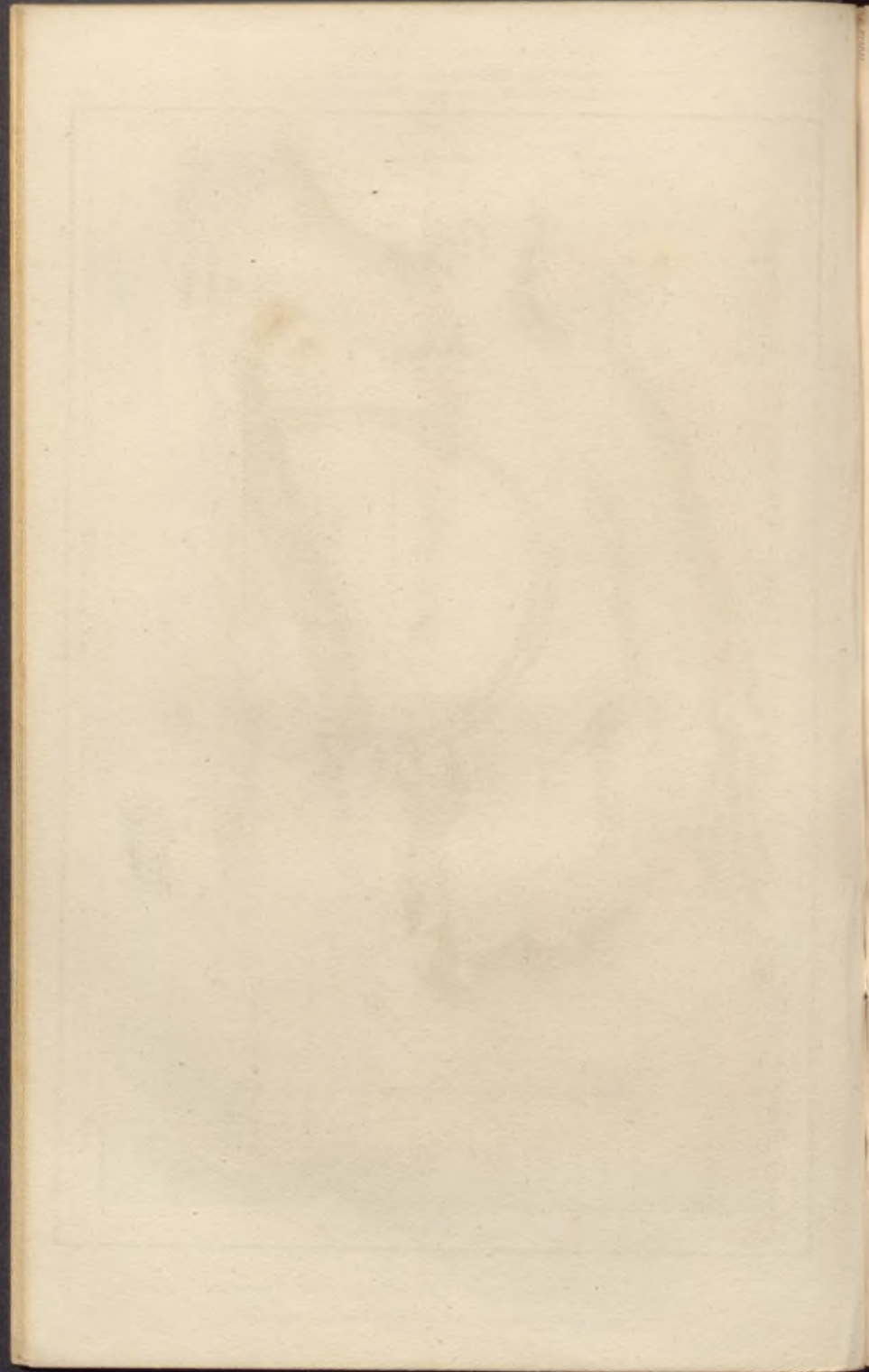

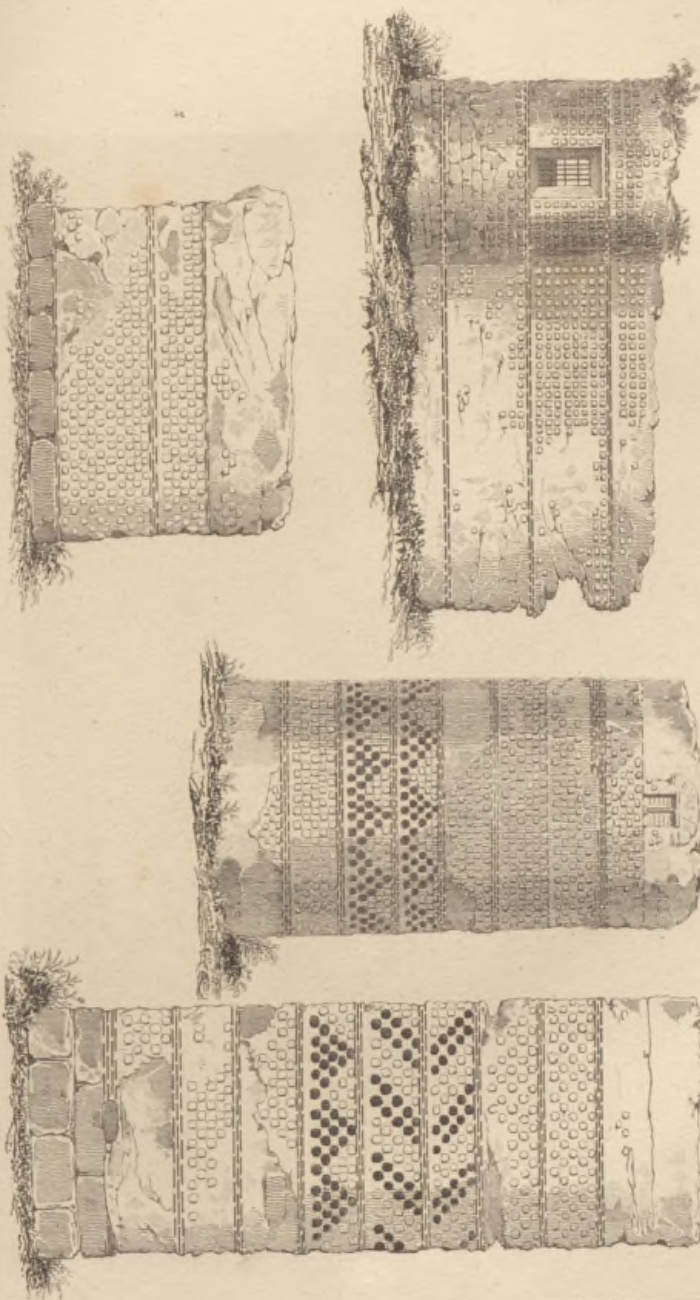

Conservatoire de Saint-Germain, 1. de Beauregard, 2. de Jubbains, 3. de Mars.

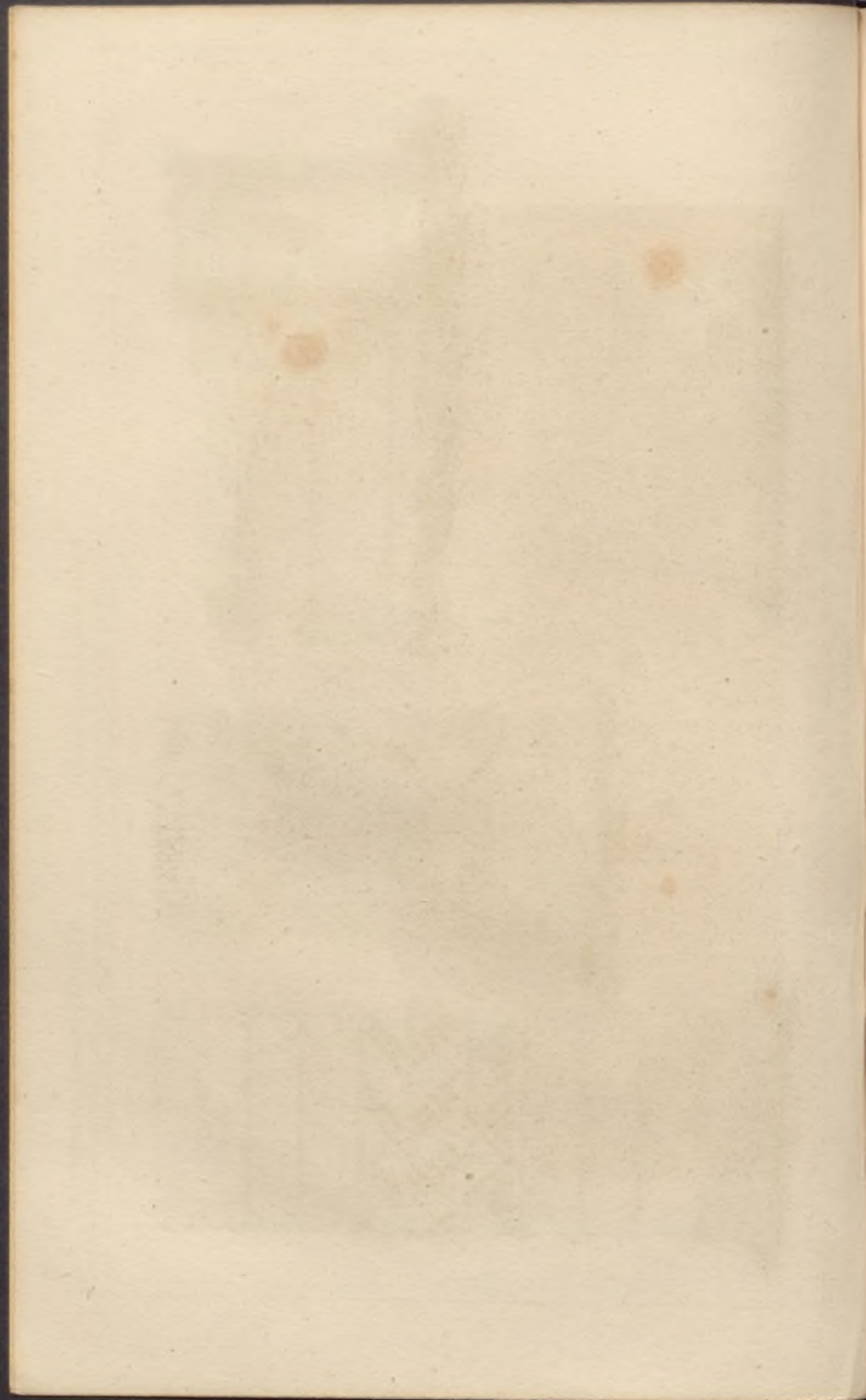

FRANCE (Monuments Romains)

FRANCIA (Monumentos Romanos)

672



Palais de la République de Rome (Napoli)
Vestigios de la Ciudadada de Viena .
(Inglaterra)

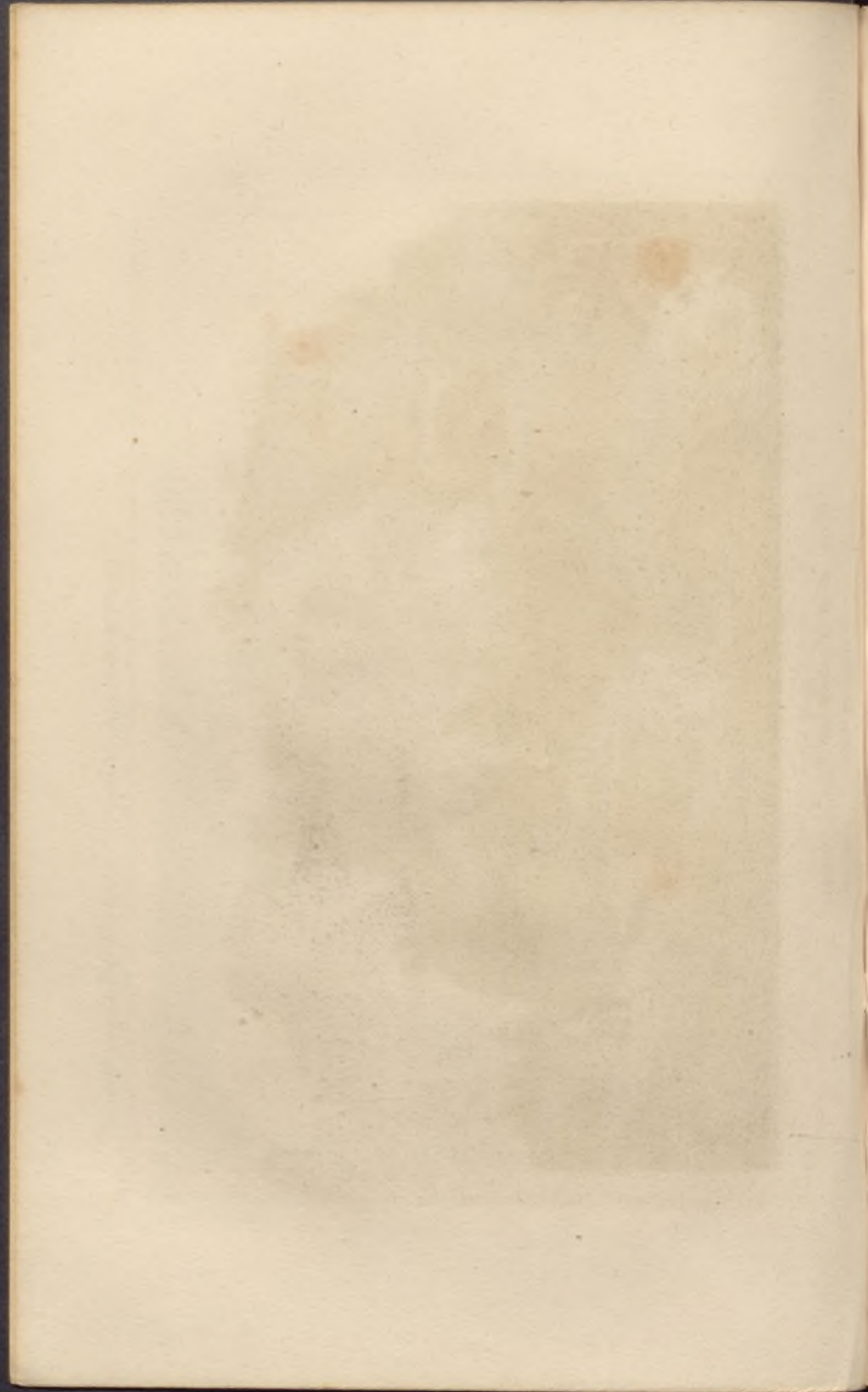

FRANCE (Monuments Romains)

FRANCIA (Monumenti Romani)

165

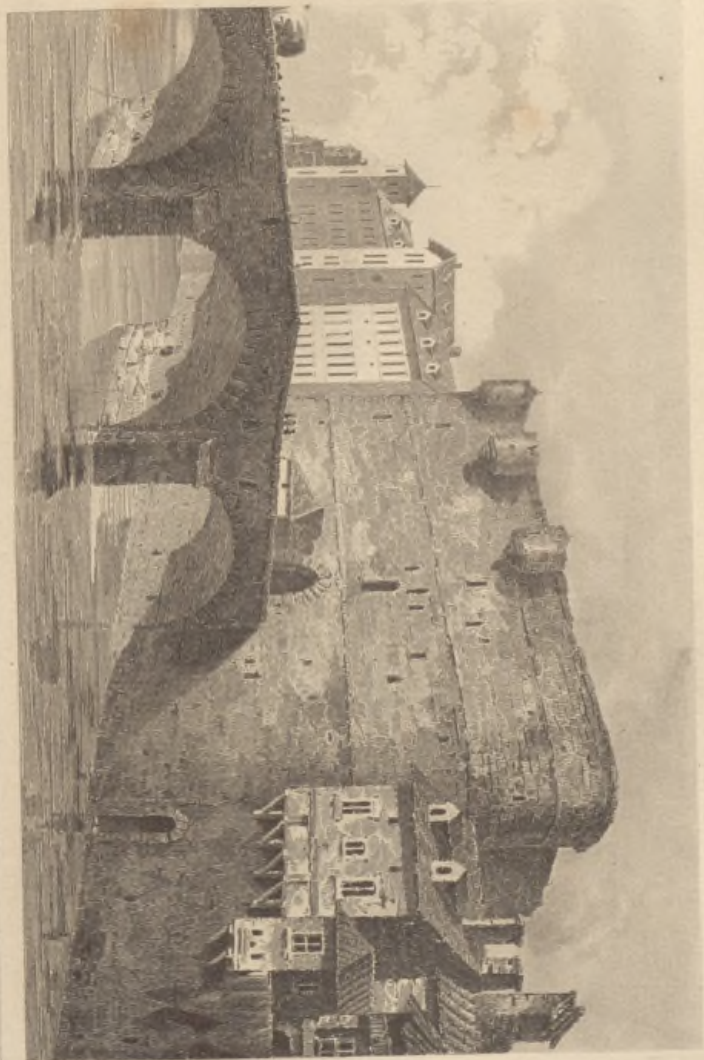

Le grand Amphithéâtre à Caesaria

En Caesariya, en Palestine.

165

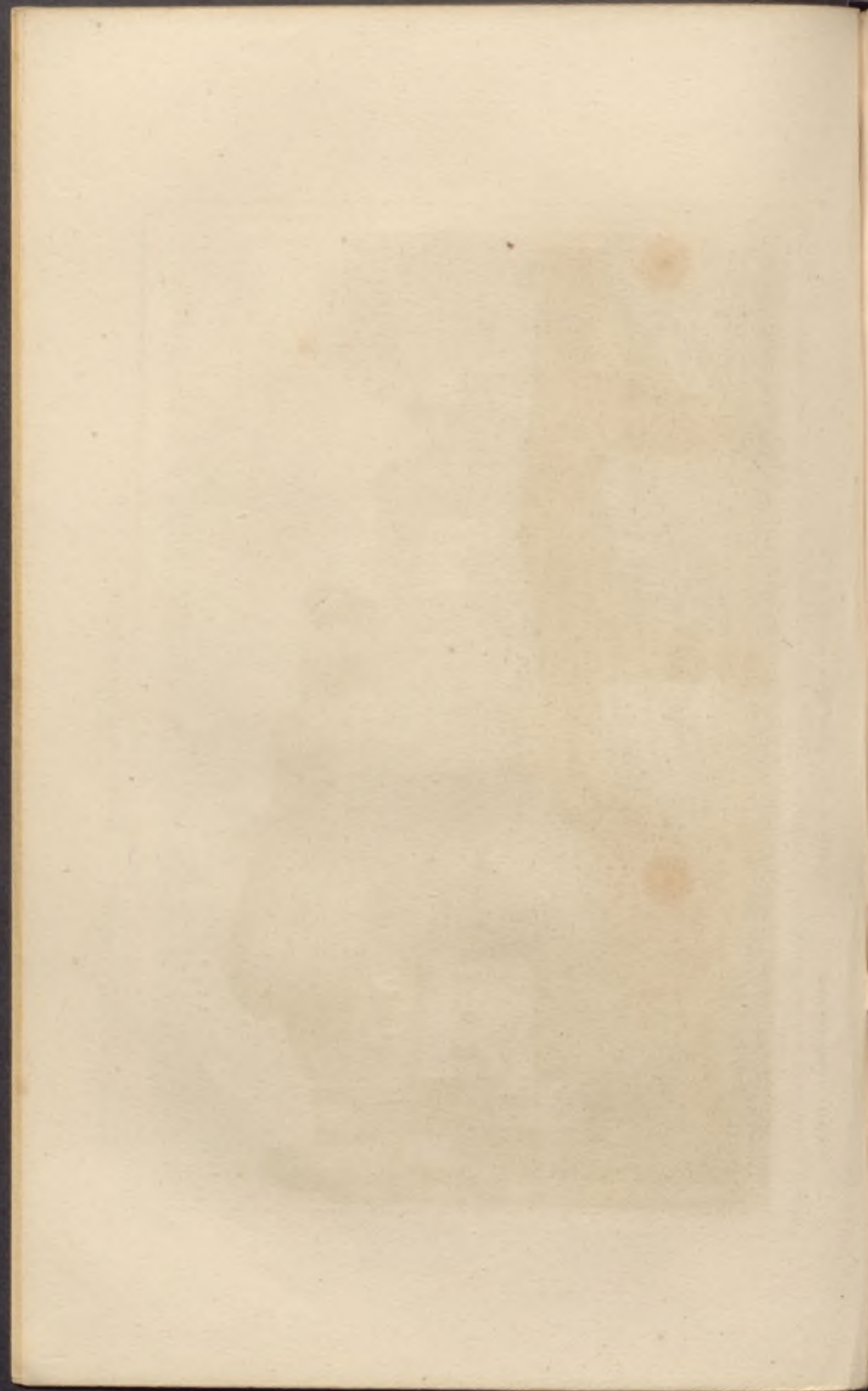

FRANCIE (Monumenti Romains)

FRANCIA (Monumenti Romani)

144



Vue Monumentaire de France (Alpes)

VIA ROMANA, CERCA DE VIENNA

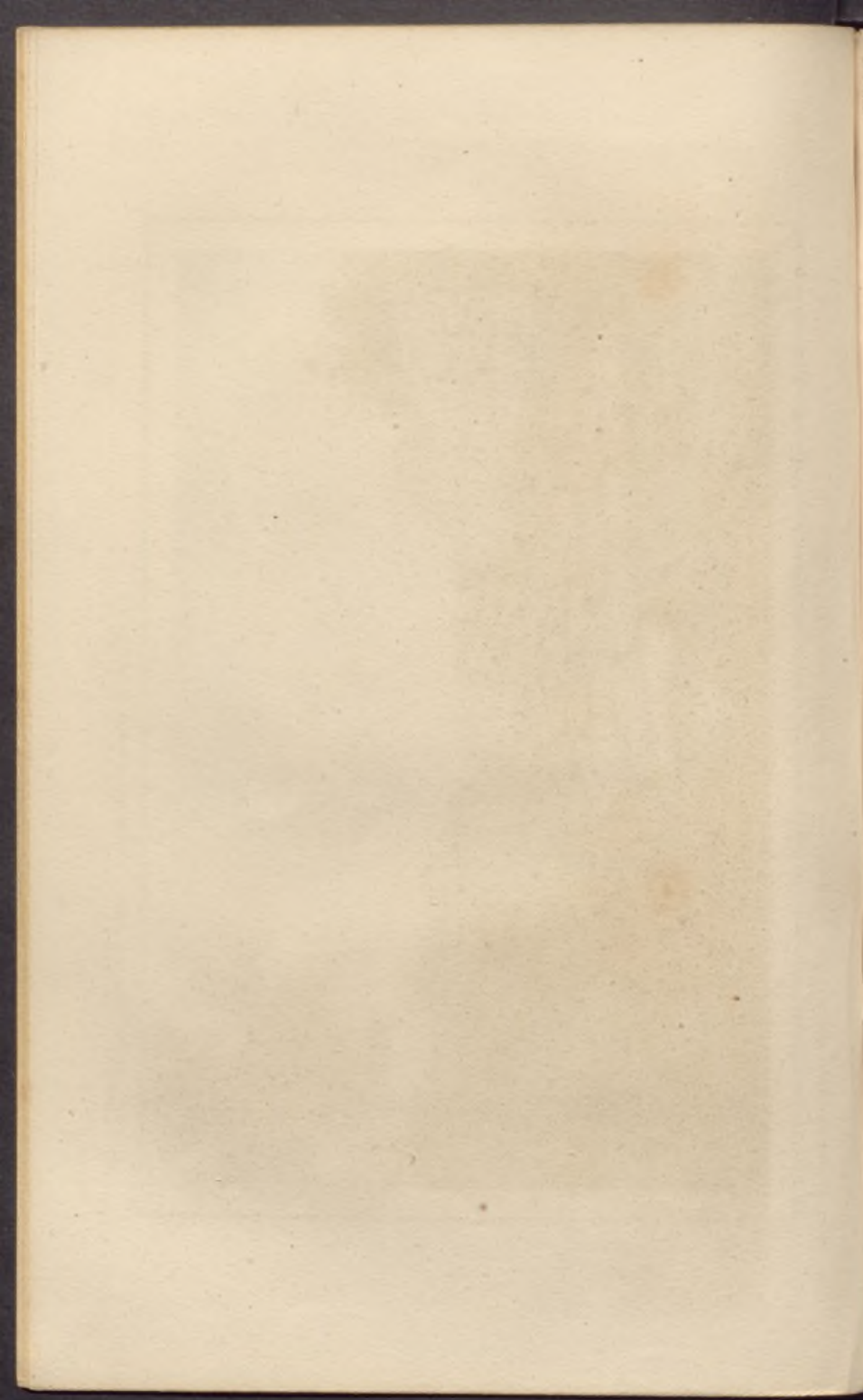

FRANCE. (Monuments Romains)

FRANCIA. (Monumenta Romana)

105



Aqueduc de Juvy près de Meaux

Aqueduc de Juvy, cerca de Meaux

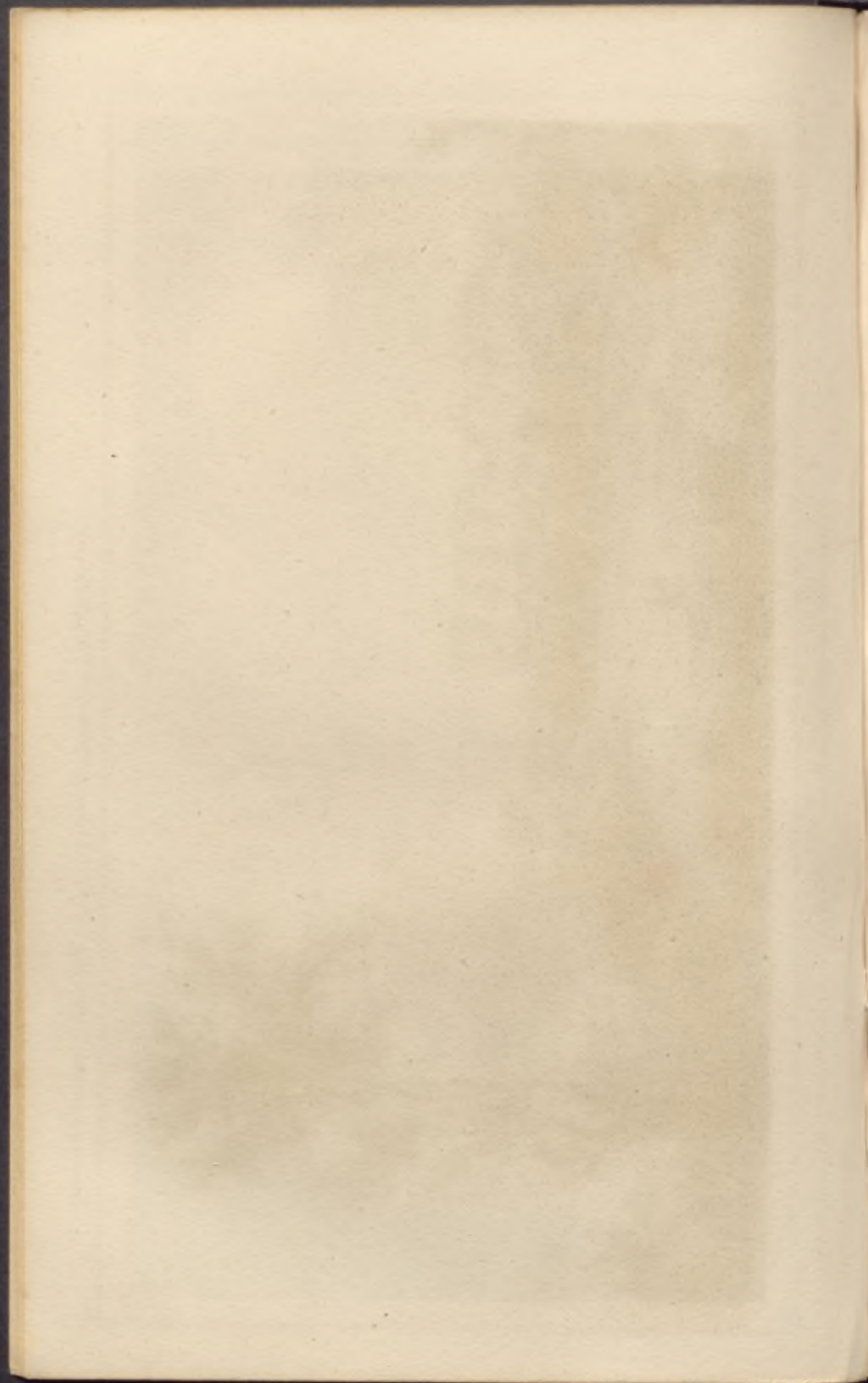

FRANCE. (Monumente Romane)

FRANCIA. (Monumentos Romanos)

177

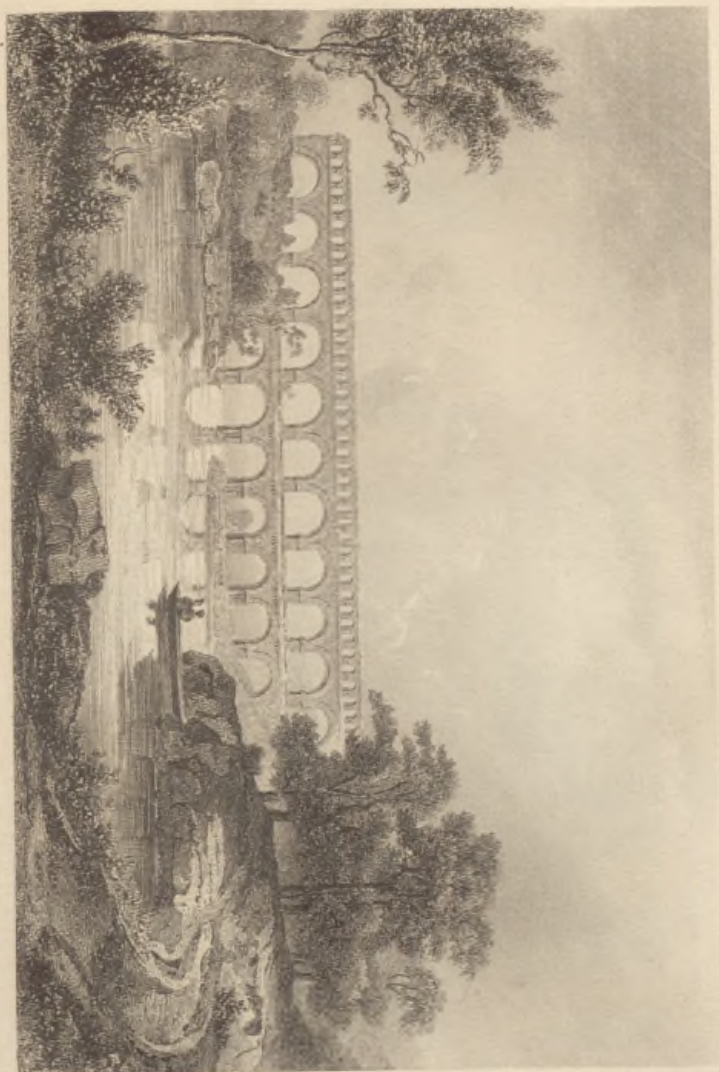

Le Pont du Gard.

Puente del Gard.

Monumentum Romanum

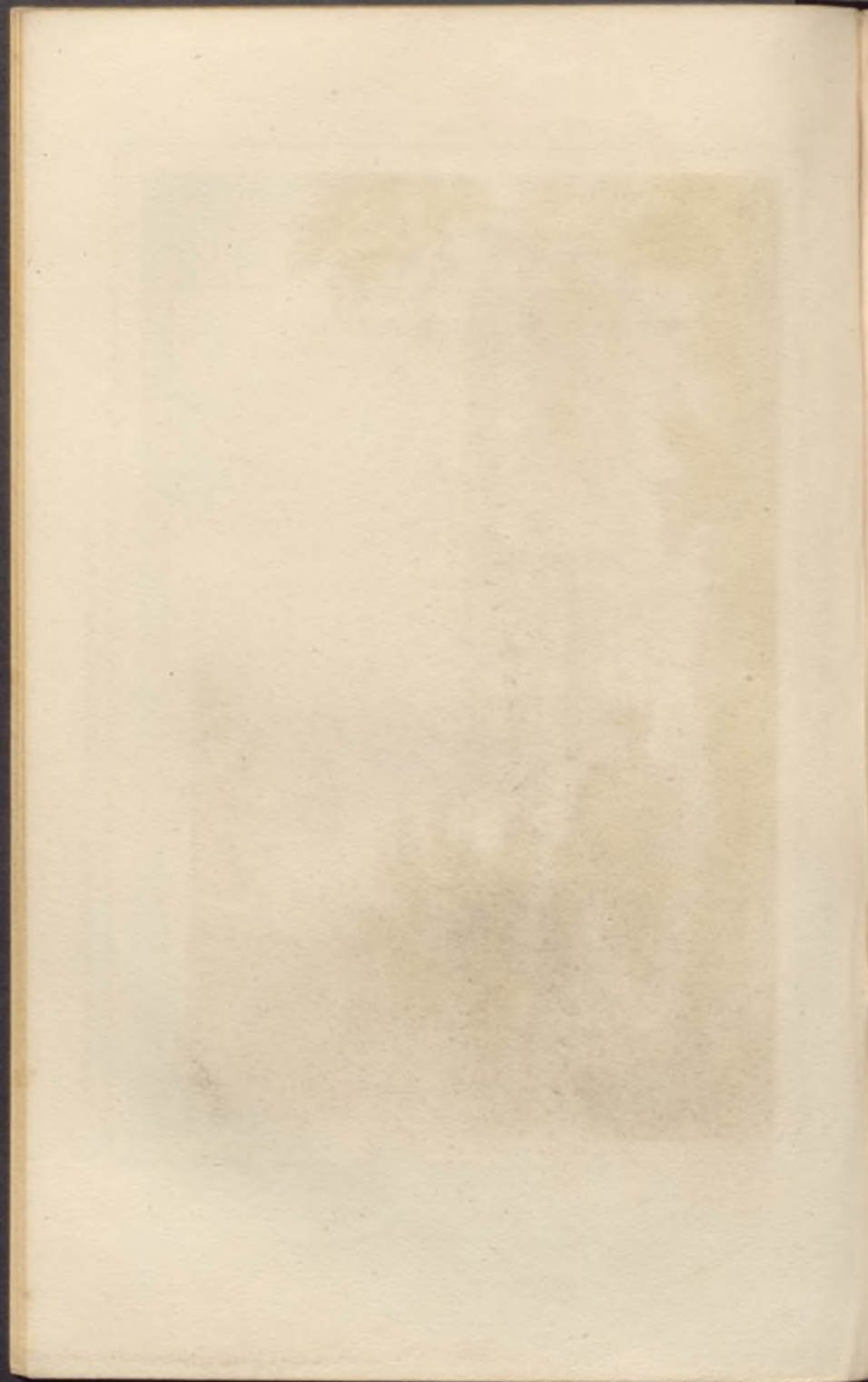



Aqueduc près de Lyon.

Aqueducto cerca de Leon.

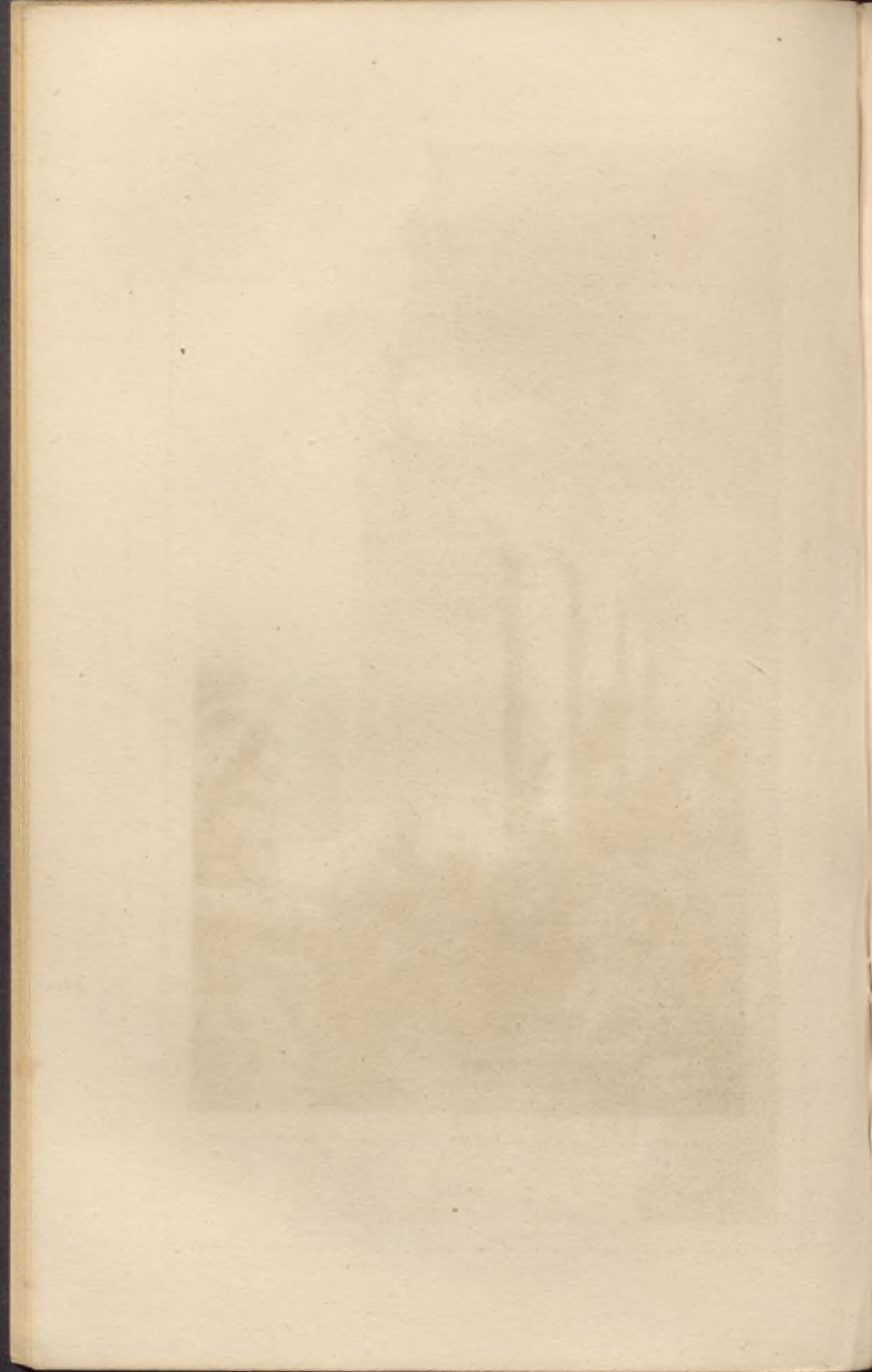

FRANCE. (Monuments Romains)

FRANCIA. (Monumentos Romanos)

119



*Restos de un gran edificio romano de un templo de los que se encuentran en Francia
vestigios de un Anecdoto romano en Anagni, tales como existian en 1704.*

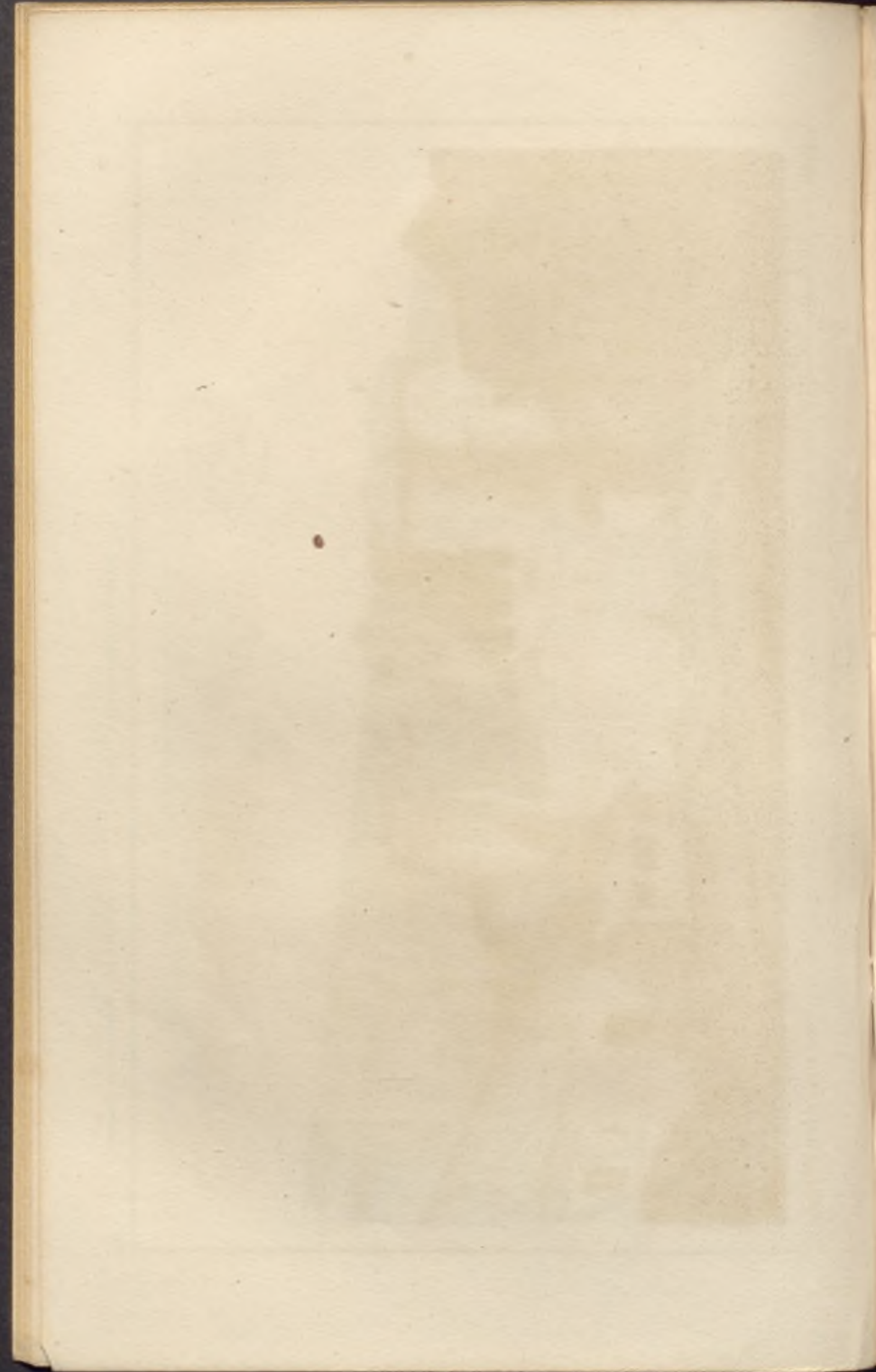

FRANCK. (Medailles Romaines)

FRANCIA. (Medallas Romanas)

119



Medallas de Imperadores Romanos de las Galias.
Medallas de Imperadores Romanos acuñadas en las Galias.

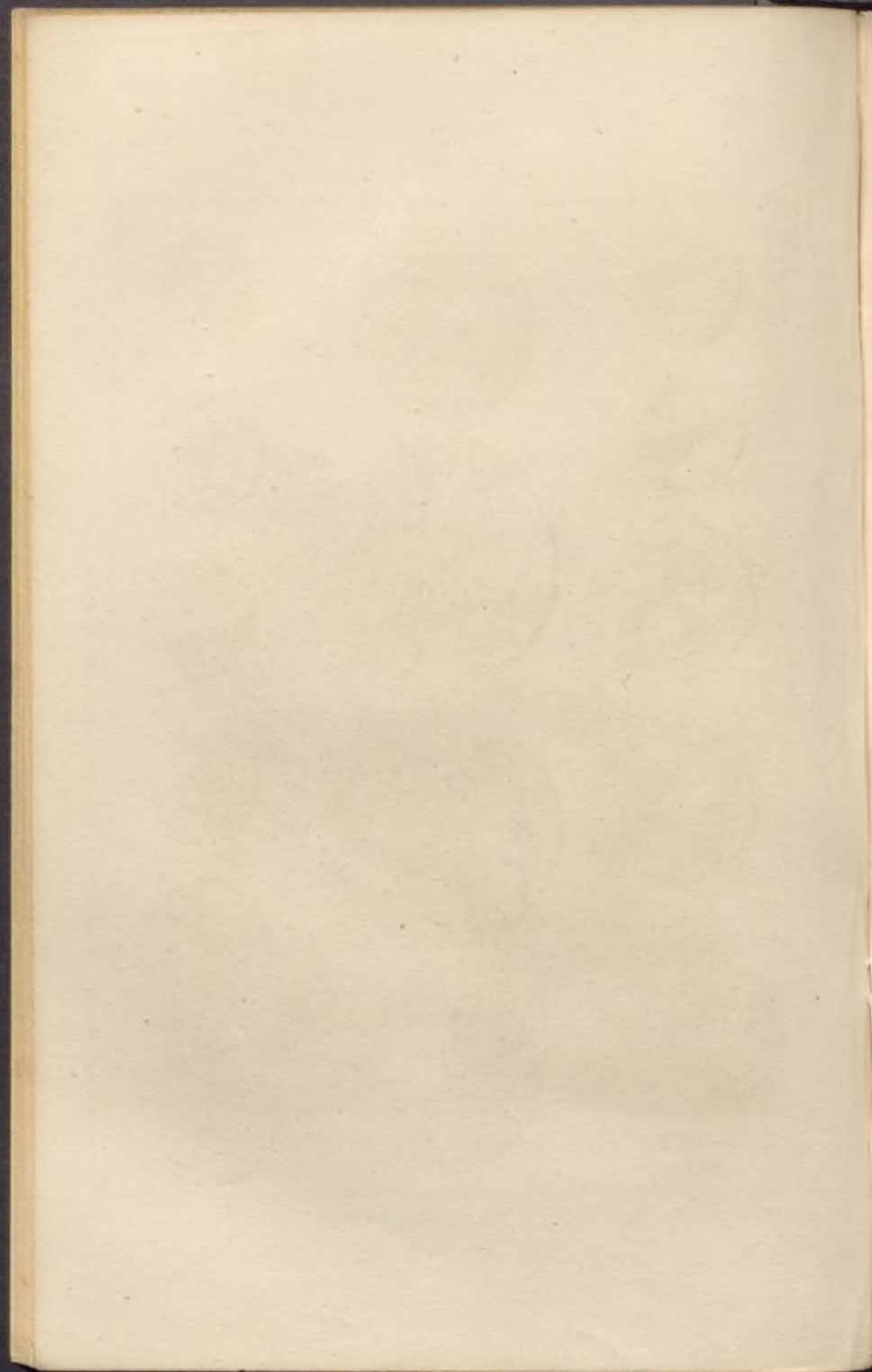

FRANCIA. (Monumentos Druido Cristianos)

FRANCE. (Monumenta Druido-Christiens.)

141



Chêne Chapelle d'Alouville.

Roble Capilla de Alouville

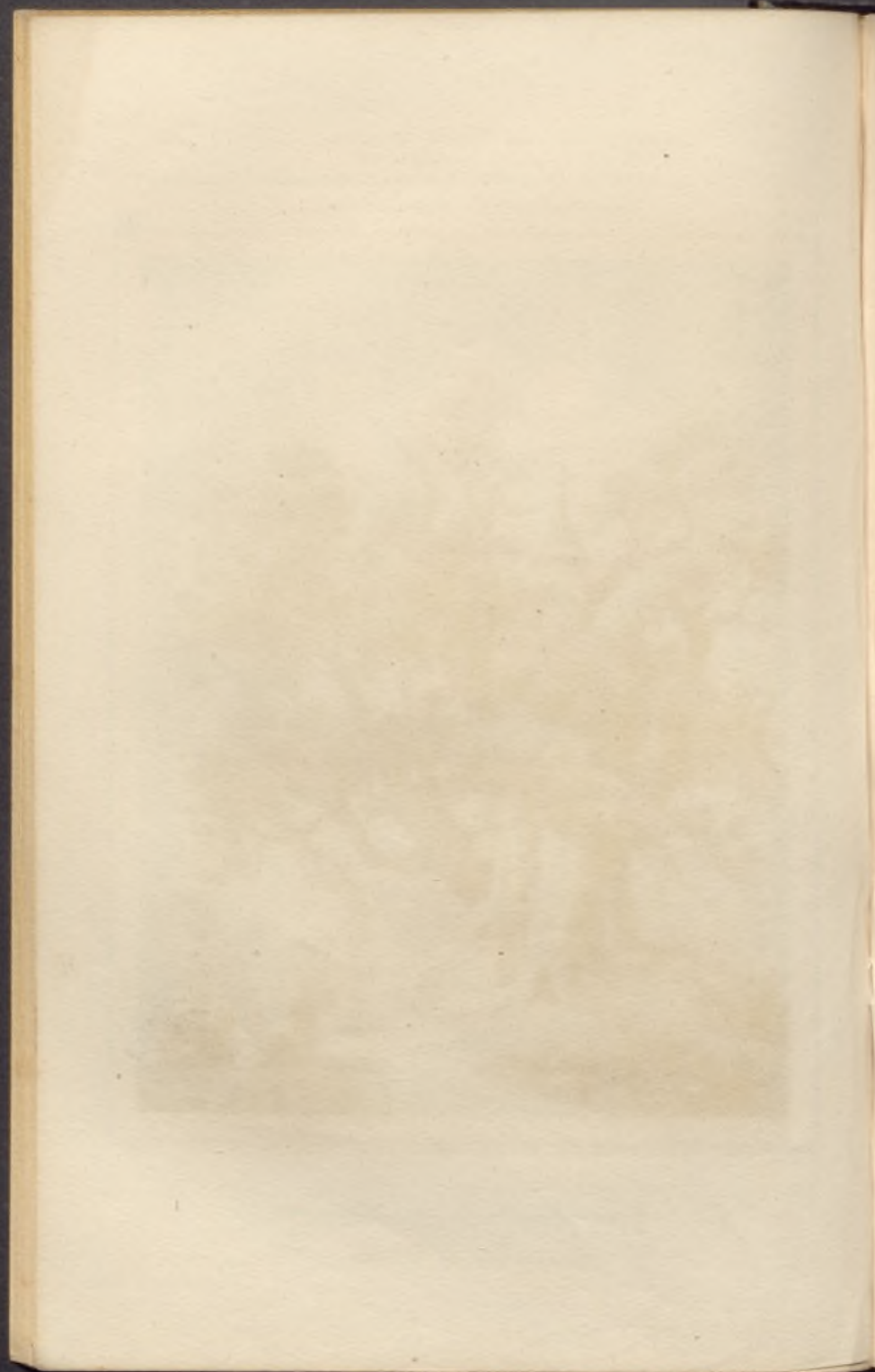



Cruz y Dolmen de Kellan, près Carnac.

Cruz y altar druidico en Kellan cerca de Carnac.

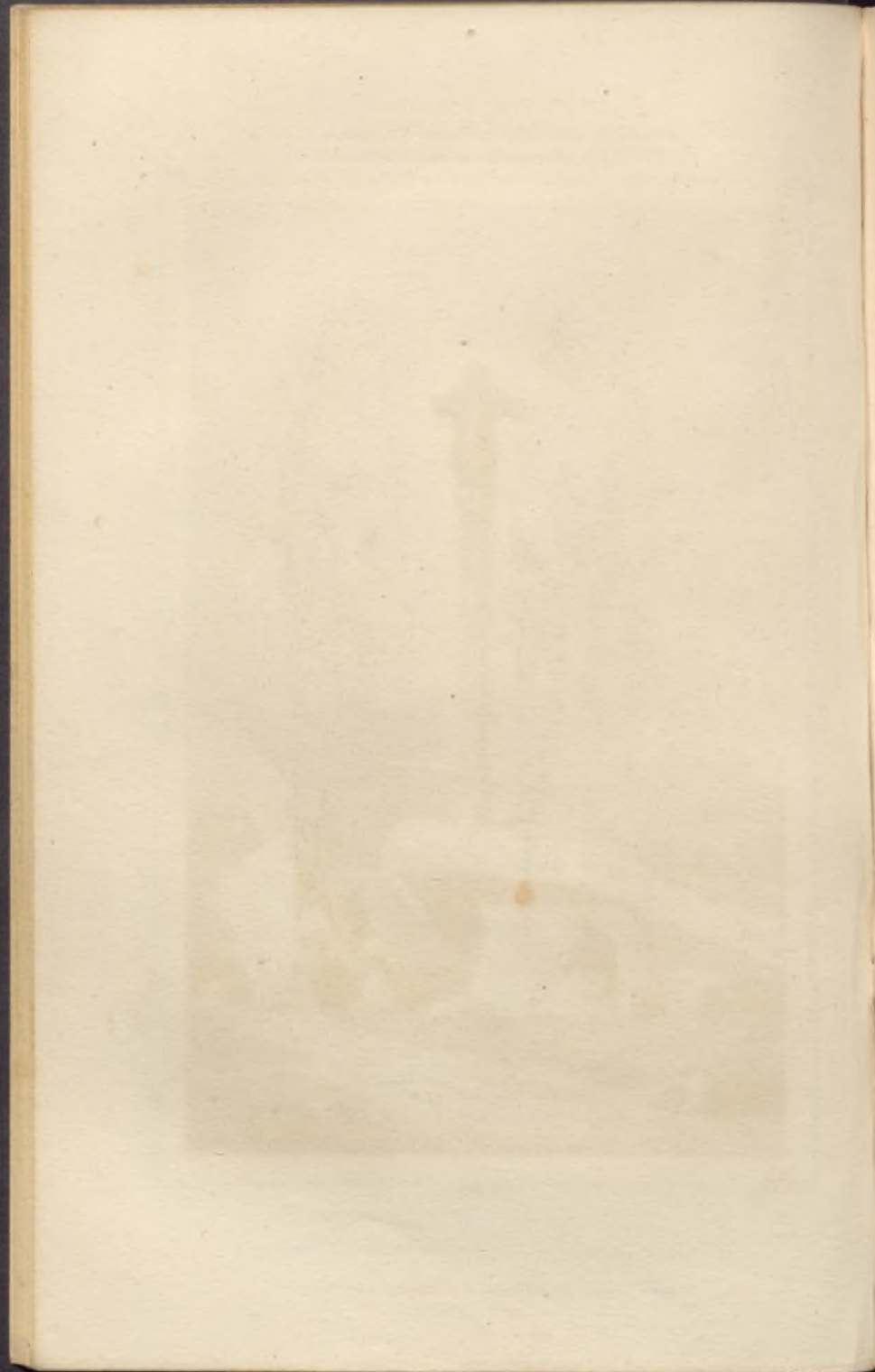



« Clovis & Clotilde ».

Statues qui se trouvent au portail de Notre-Dame de Corbeil.

1. Clovis 2. Clotilde

Estatuas que estaban en la puerta principal de Nuestra Señora de Corbeil.

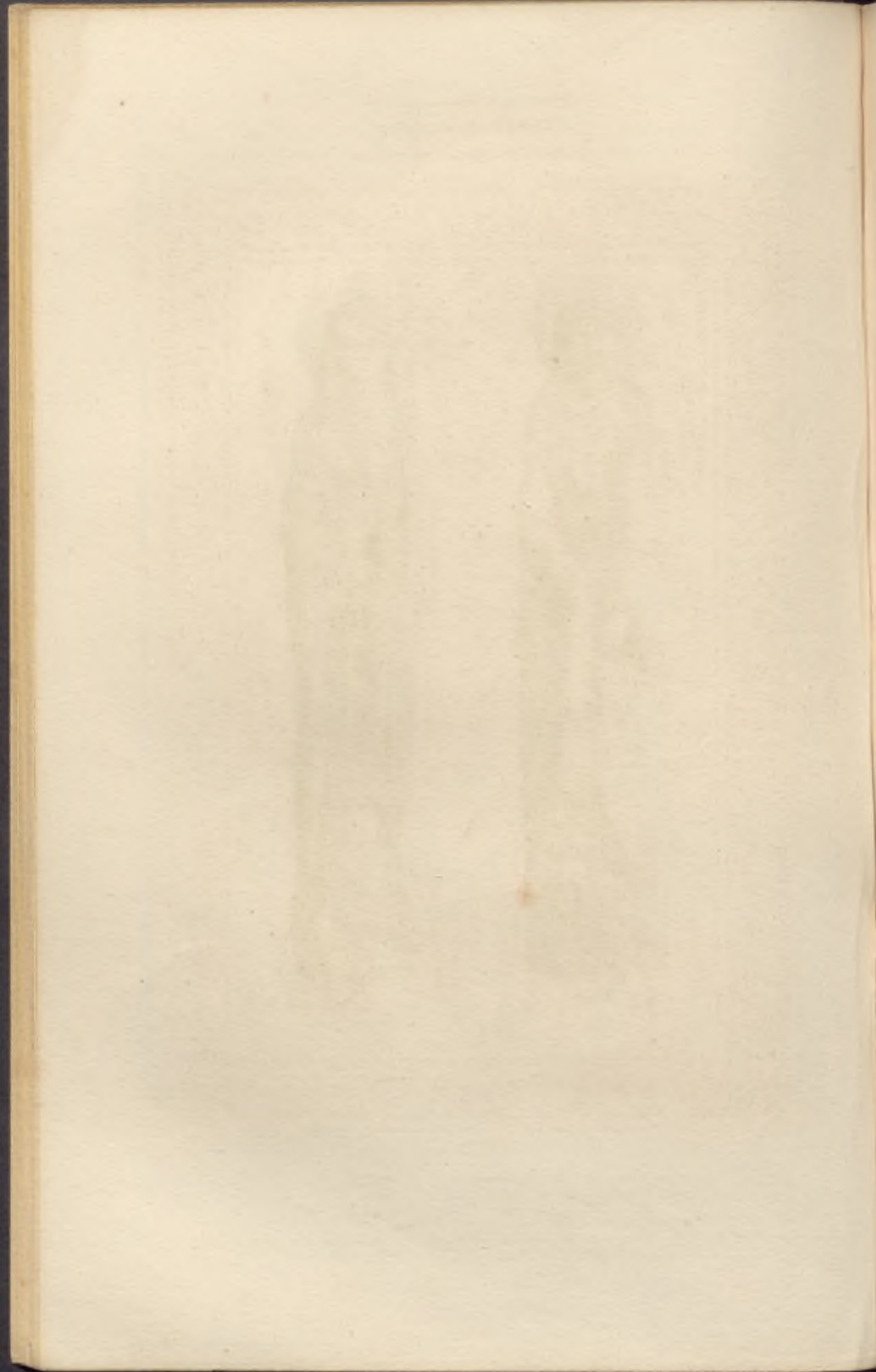

FRANCIA. (Mérovingio)

FRANCE. (Mérovingiens)

144



Museo del

Sanremo Genova

*Clovis baptisic par S. Remi &c.
Dipynque d'ivoire. Collection de M. Rigols.*

Clodoveo bautizado por San Remigio etc.

Dipynque de marfil Coleccion de M. Rigols.

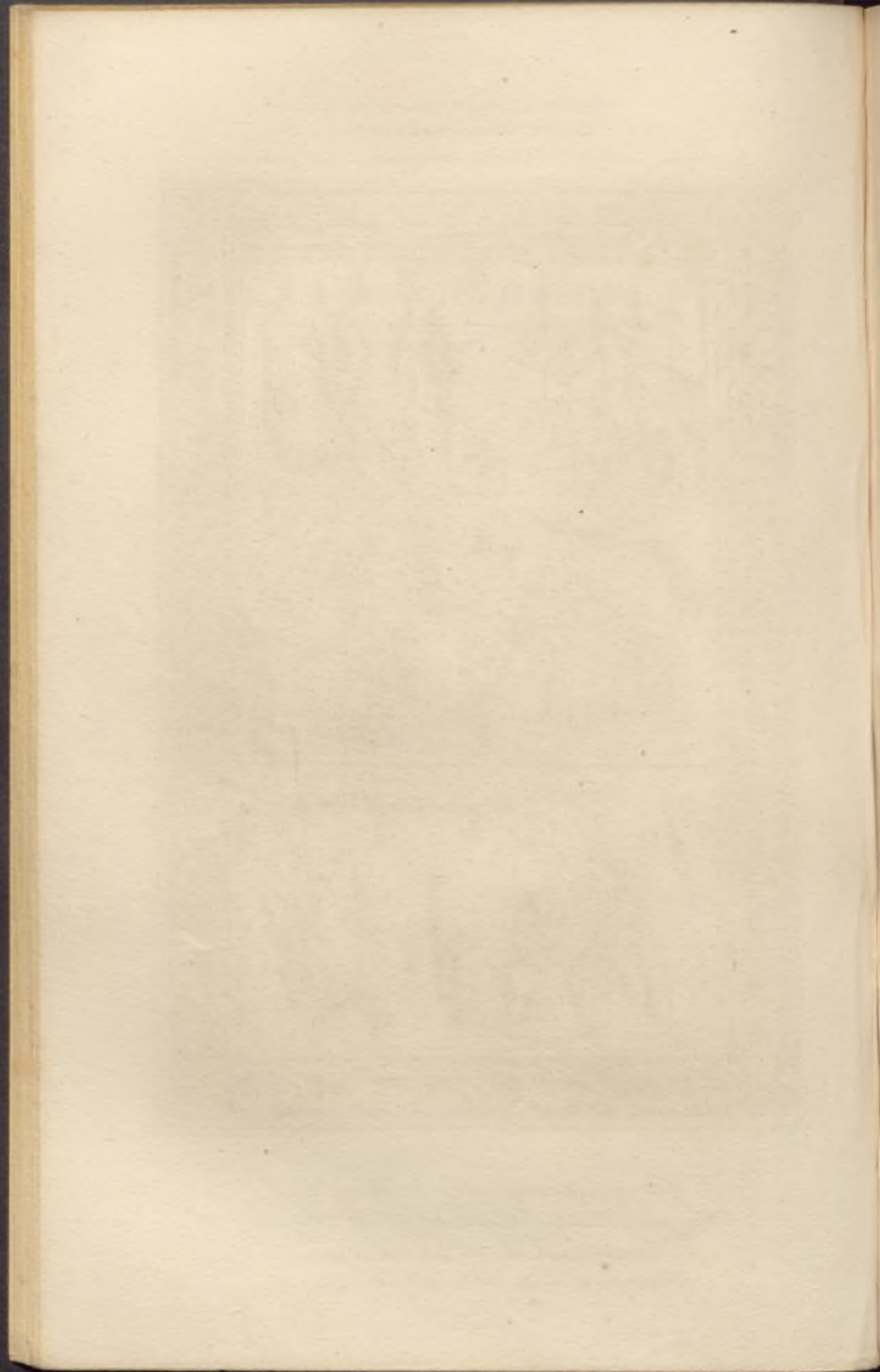



Le Consul Anastase.

Epigone d'Anastase au 2. Royale

El Cónsul Anastasio

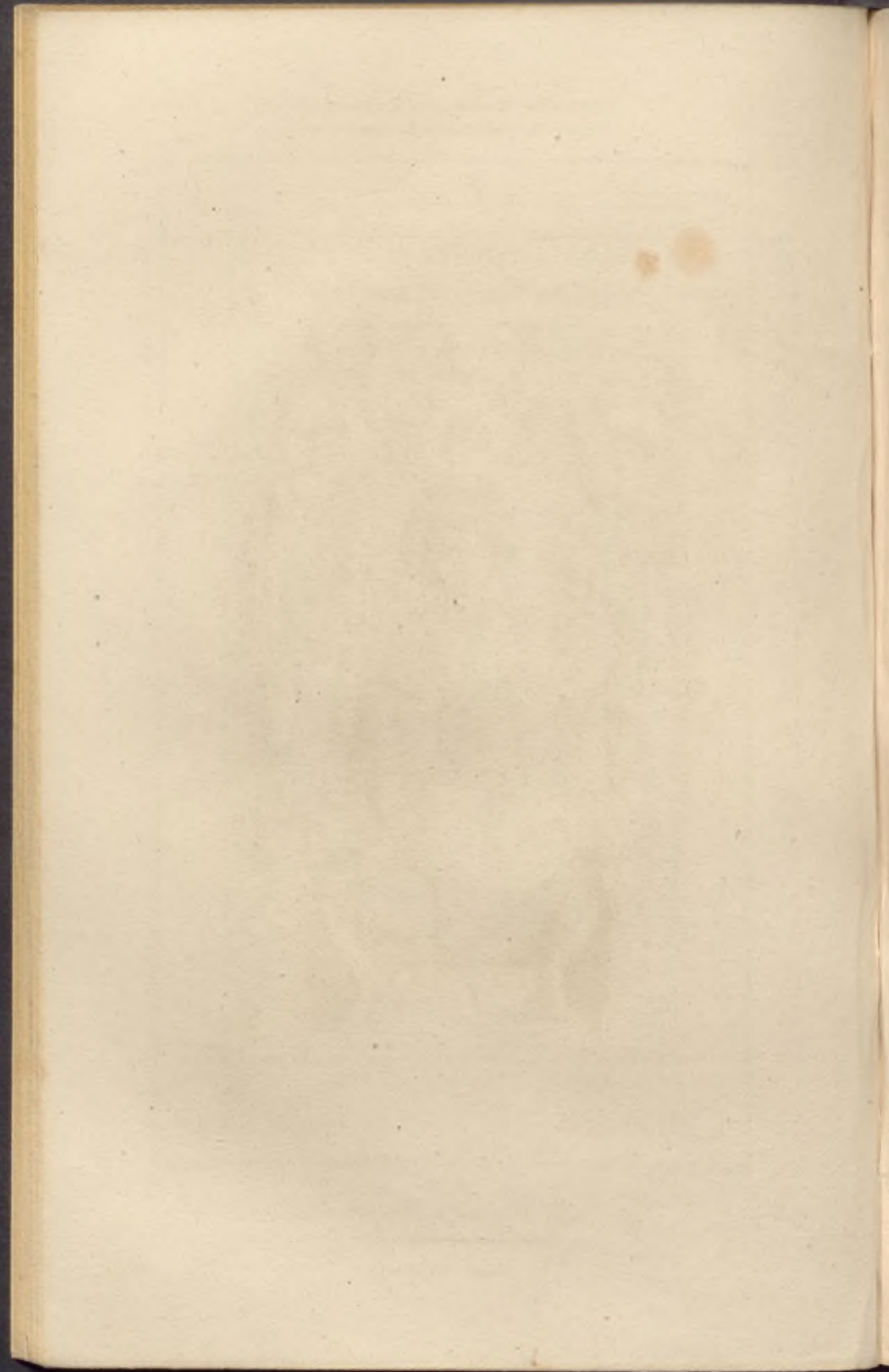

FRANCIA. (Merovingios)
FRANCE. (Mérovingiens)

146



Prince franc. (M.S.)

Principe franco.

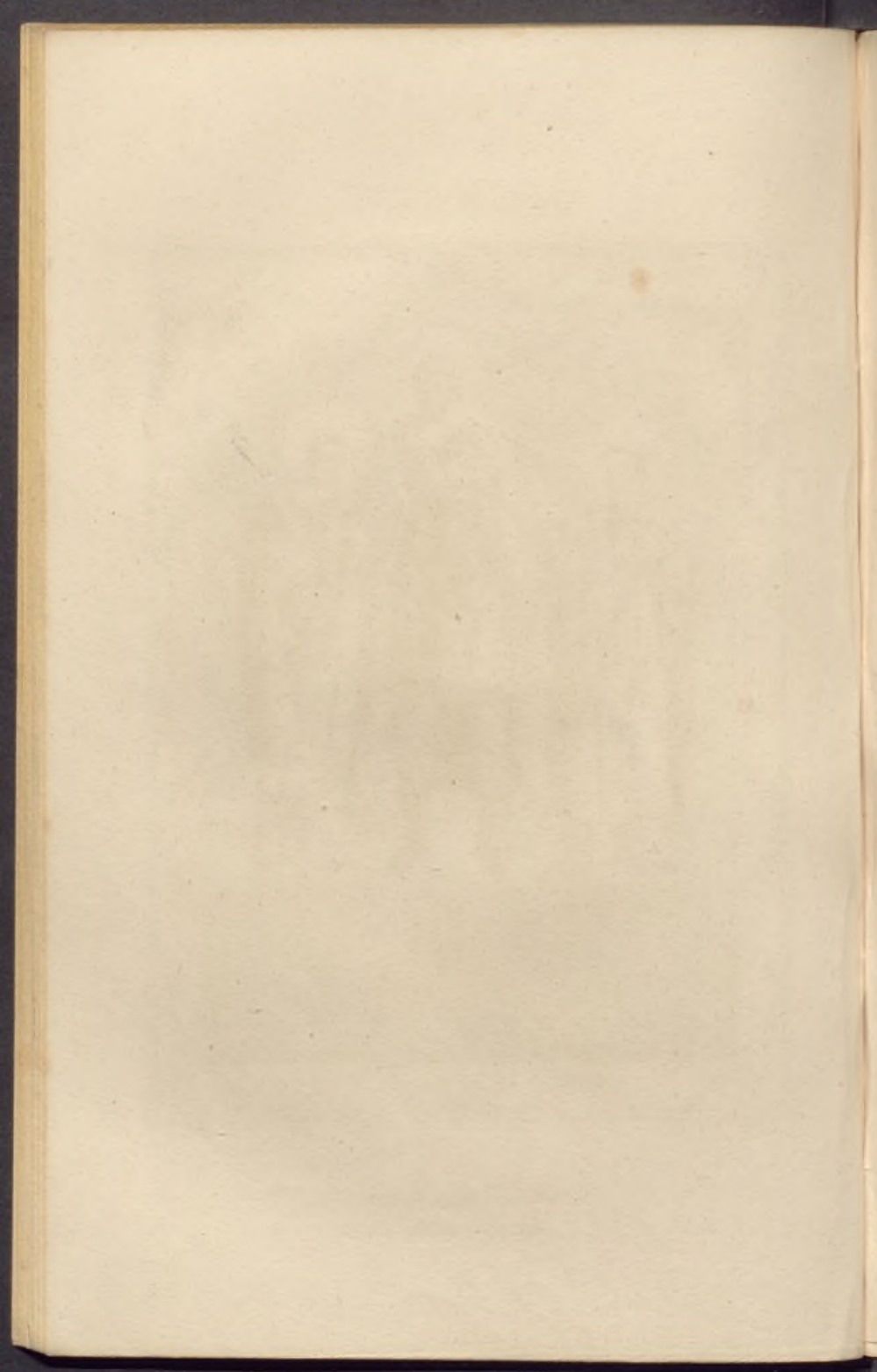

FRANCIA. (Mérovingiens)
FRANCE. (Mérovingiens)

147



Saint Grégoire le Grand. (M.S.)

San Gregorio el Grande.

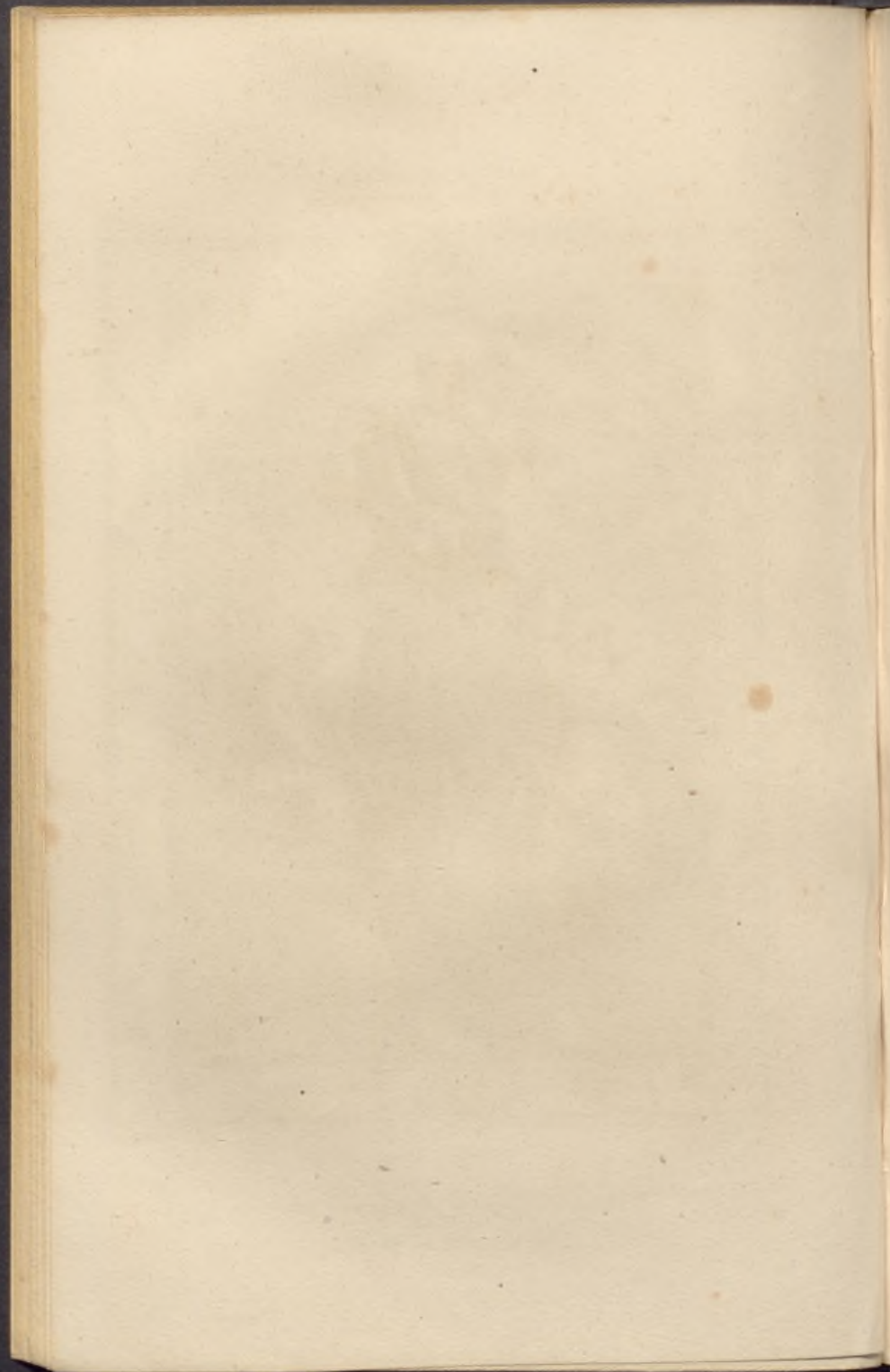

FRANÇIA. (Merovingios)
FRANCE. (Mérovingiens)

148



Saint Avitus patron de Volvic (M.S.)

San Avito patron de Volvic.

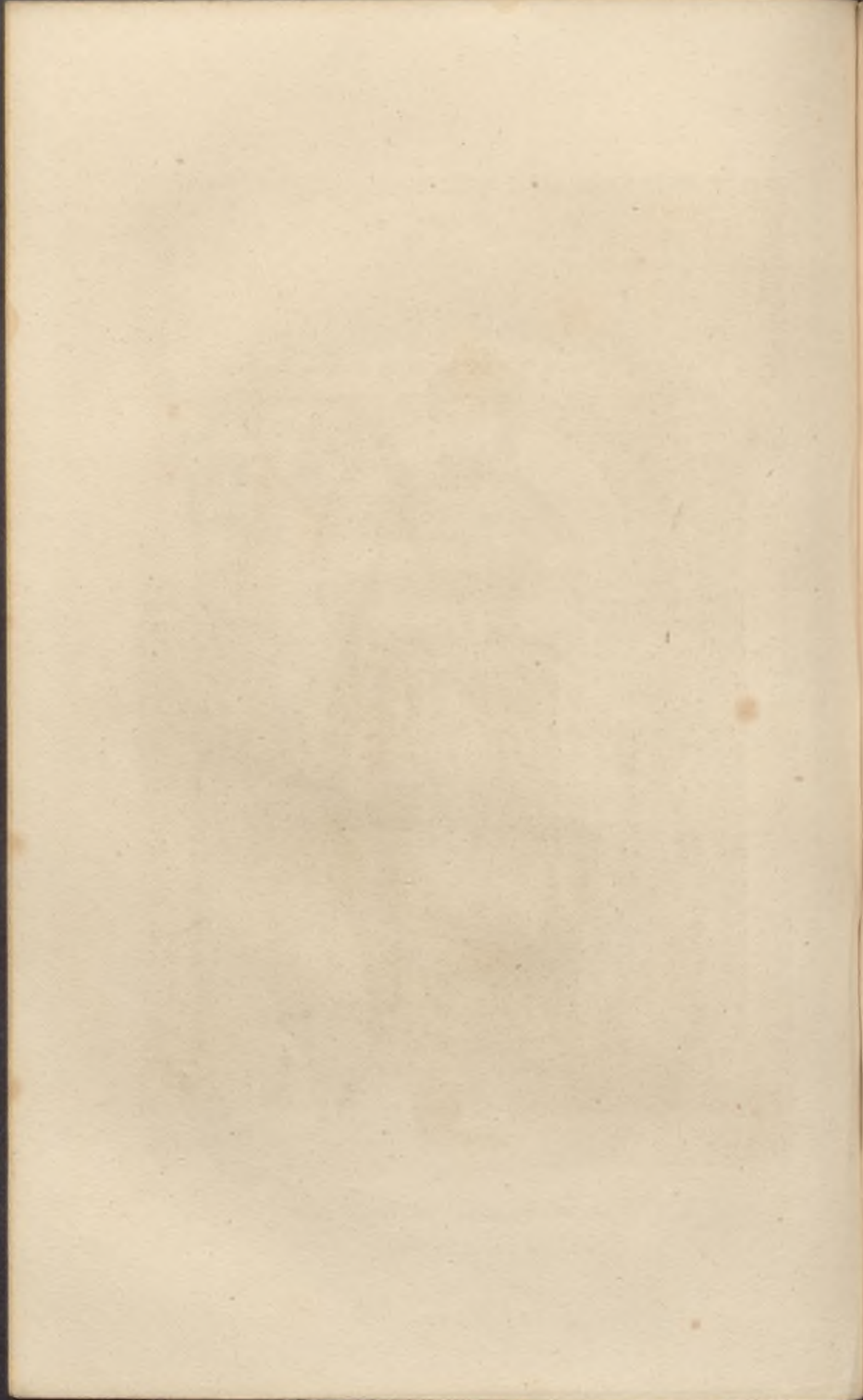



Portique de la Cathédrale d'Aix.

Portico de la Catedral de Aix.

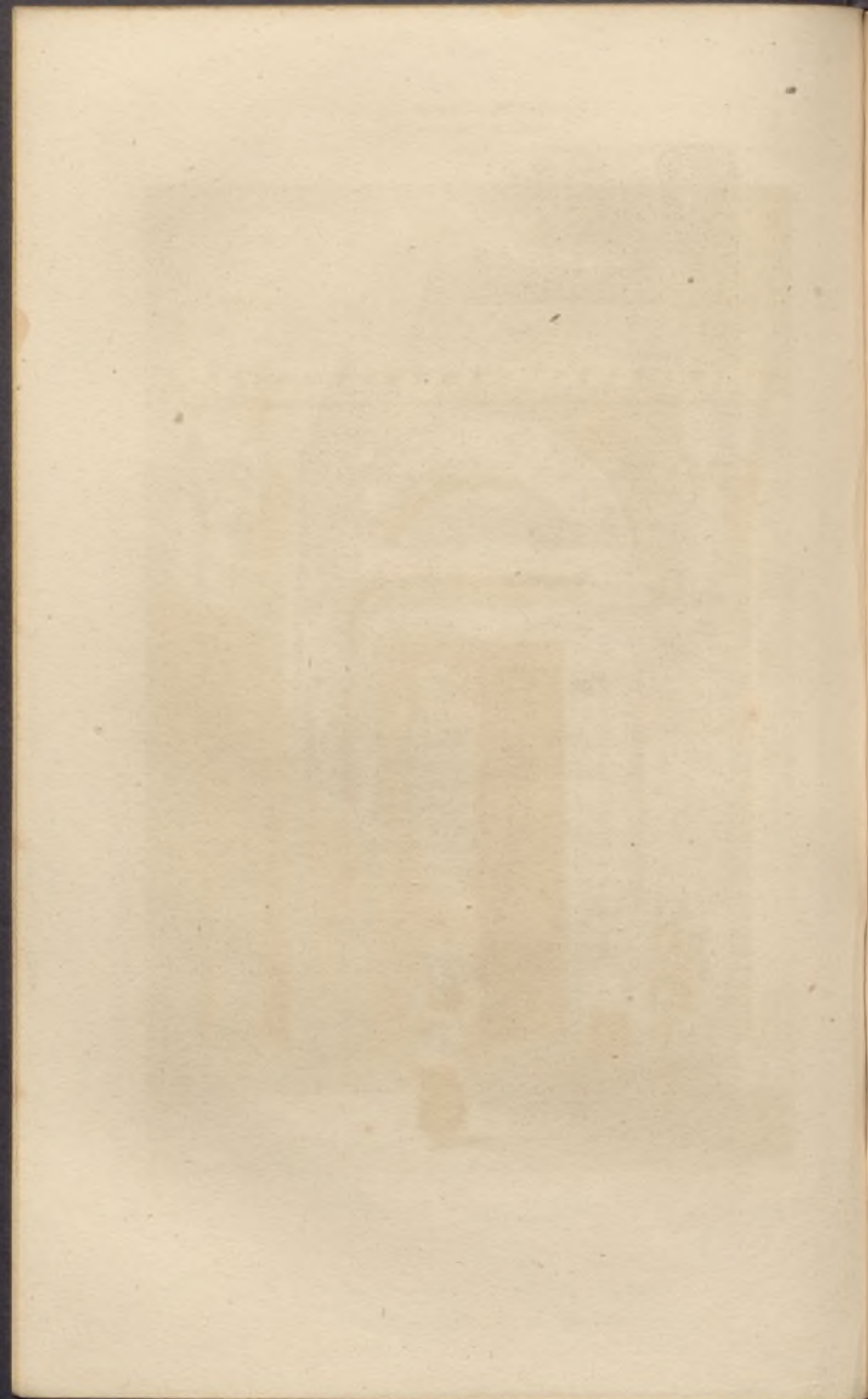



Saint-Étienne de Vaison

Antigua Catedral de Vaison.

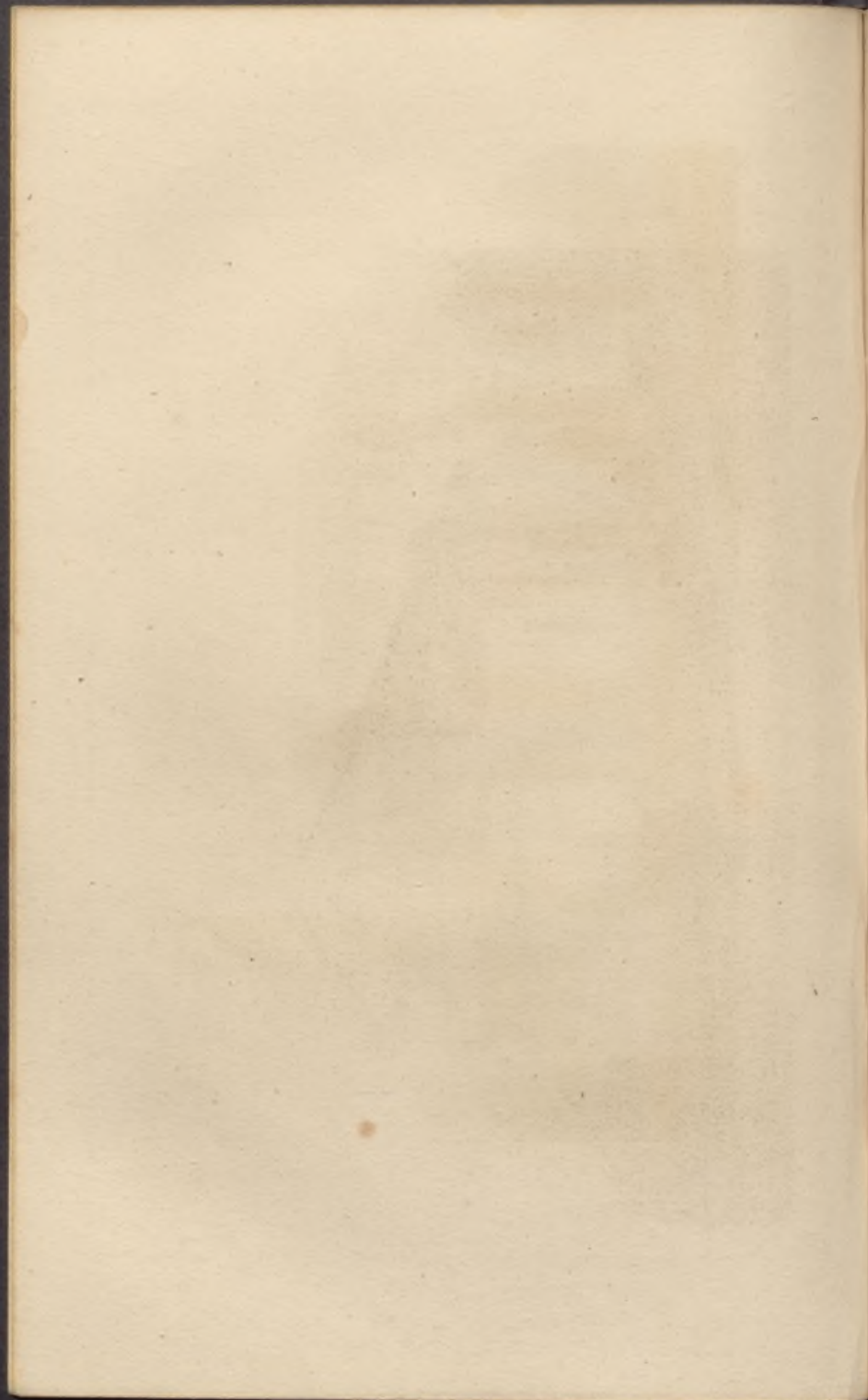

FRANCE. (Merovingiens.)

FRANCIA. (Merovingian.)



Eglise St. Jean à Suresnes.

Eglise de St. Jean en Poitiers

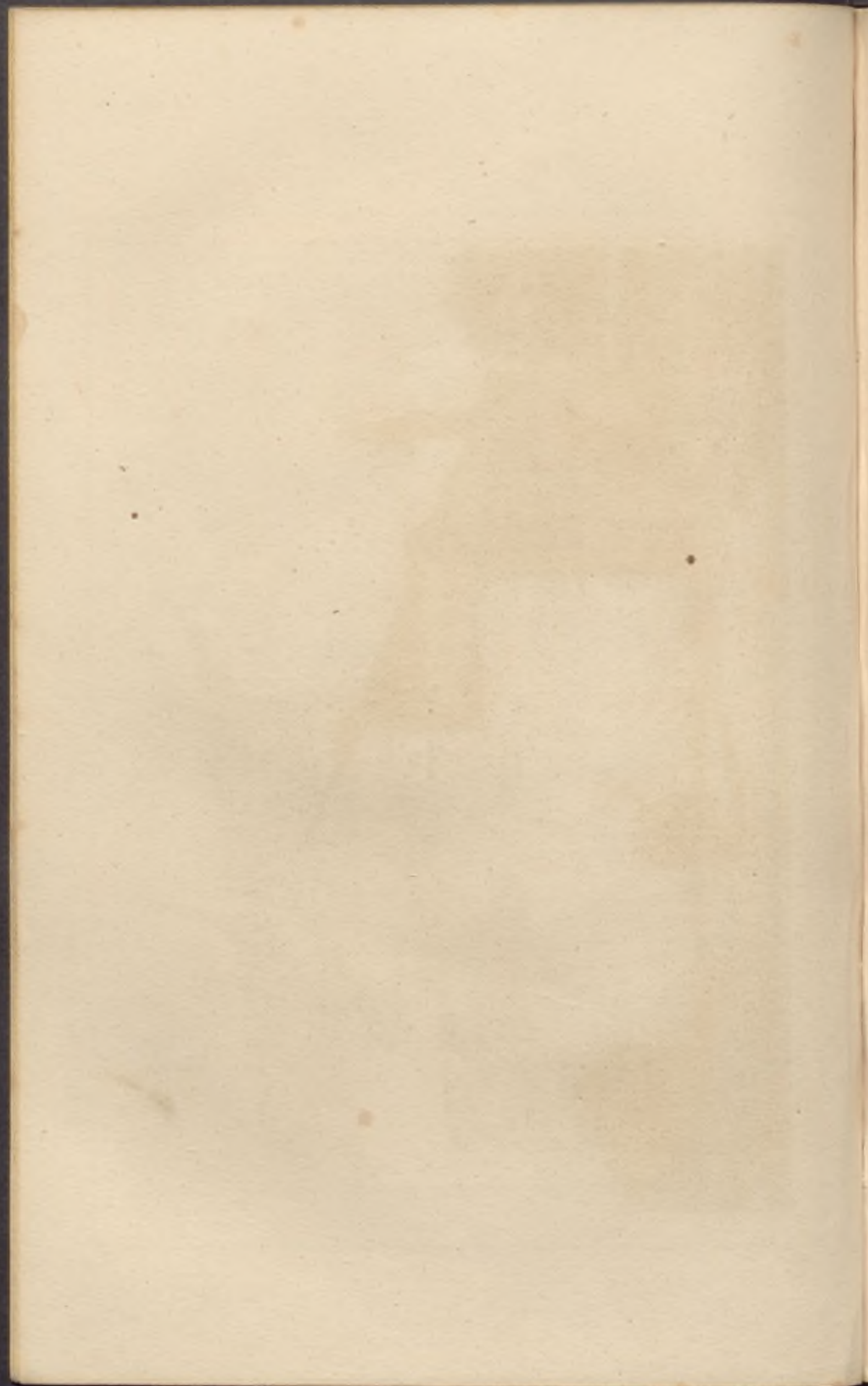

FRANCE (Merovingiens.)

FRANCIA. (Merovingior.)

166

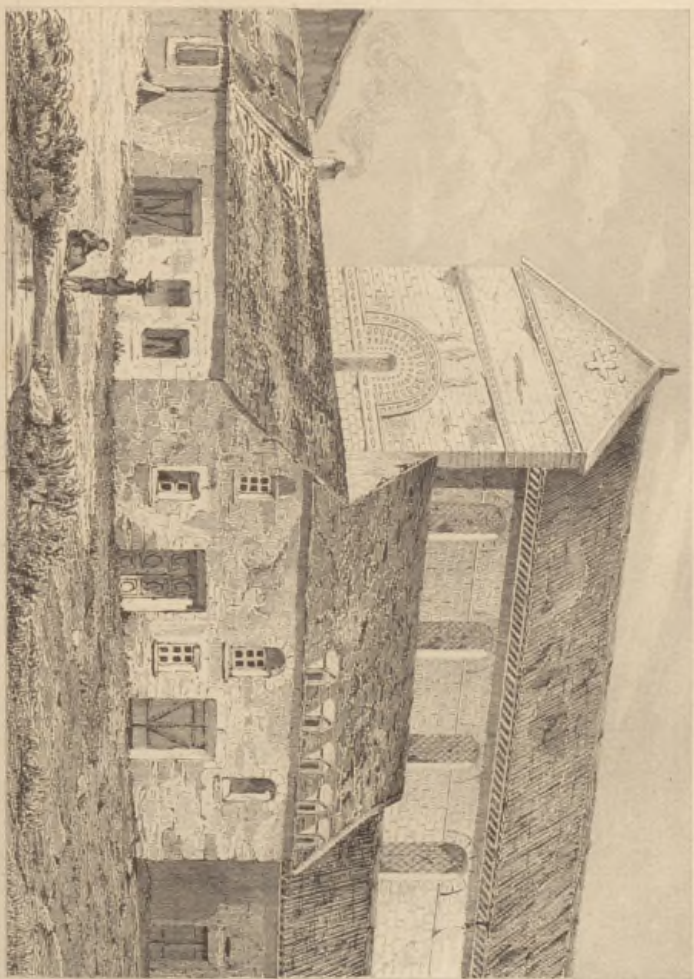

*Église de la Sainte Marie à Evvalla
Église de la Sainte Marie à Evvalla*

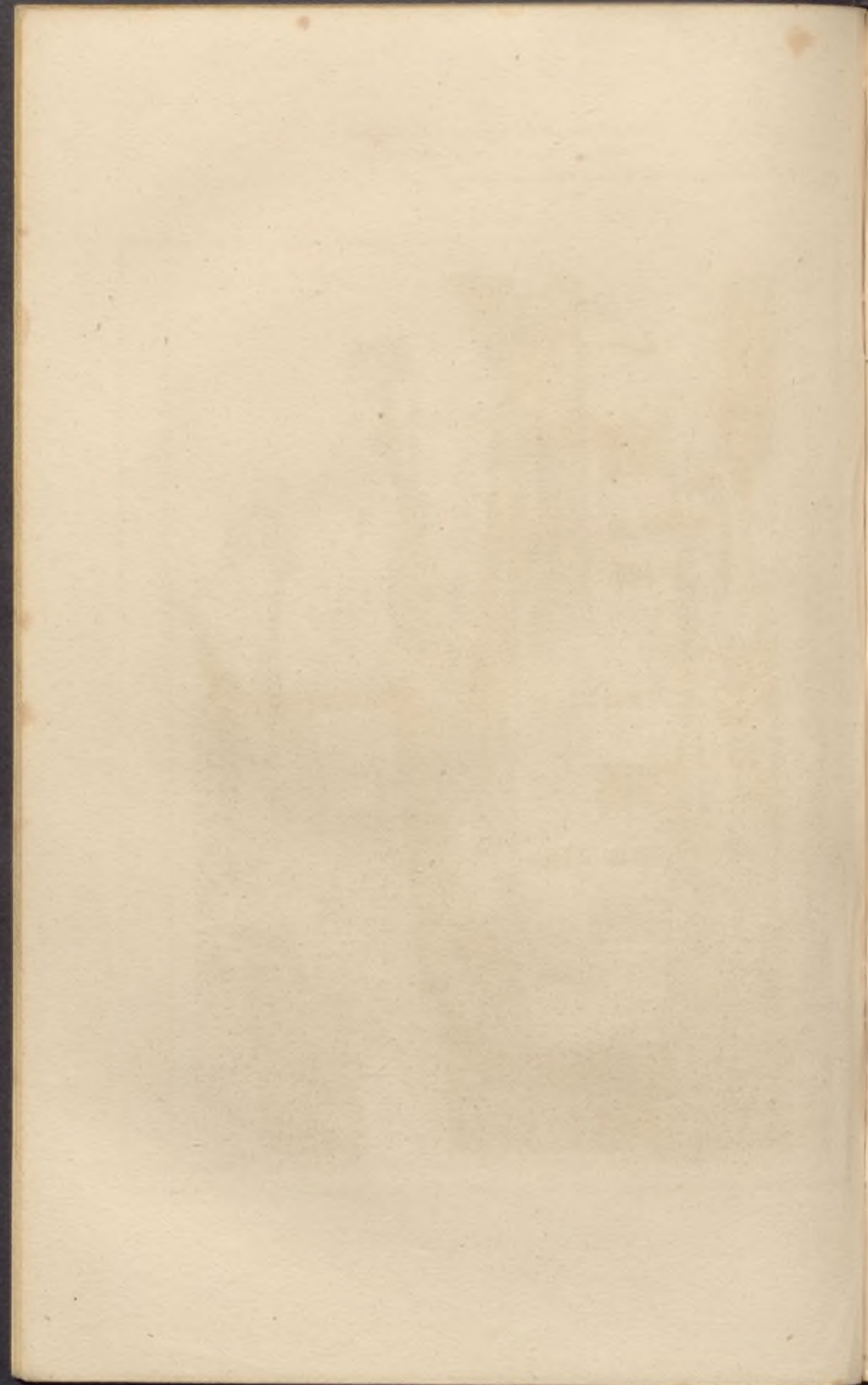



Monument à Mornas.

Monumento en Mornas.

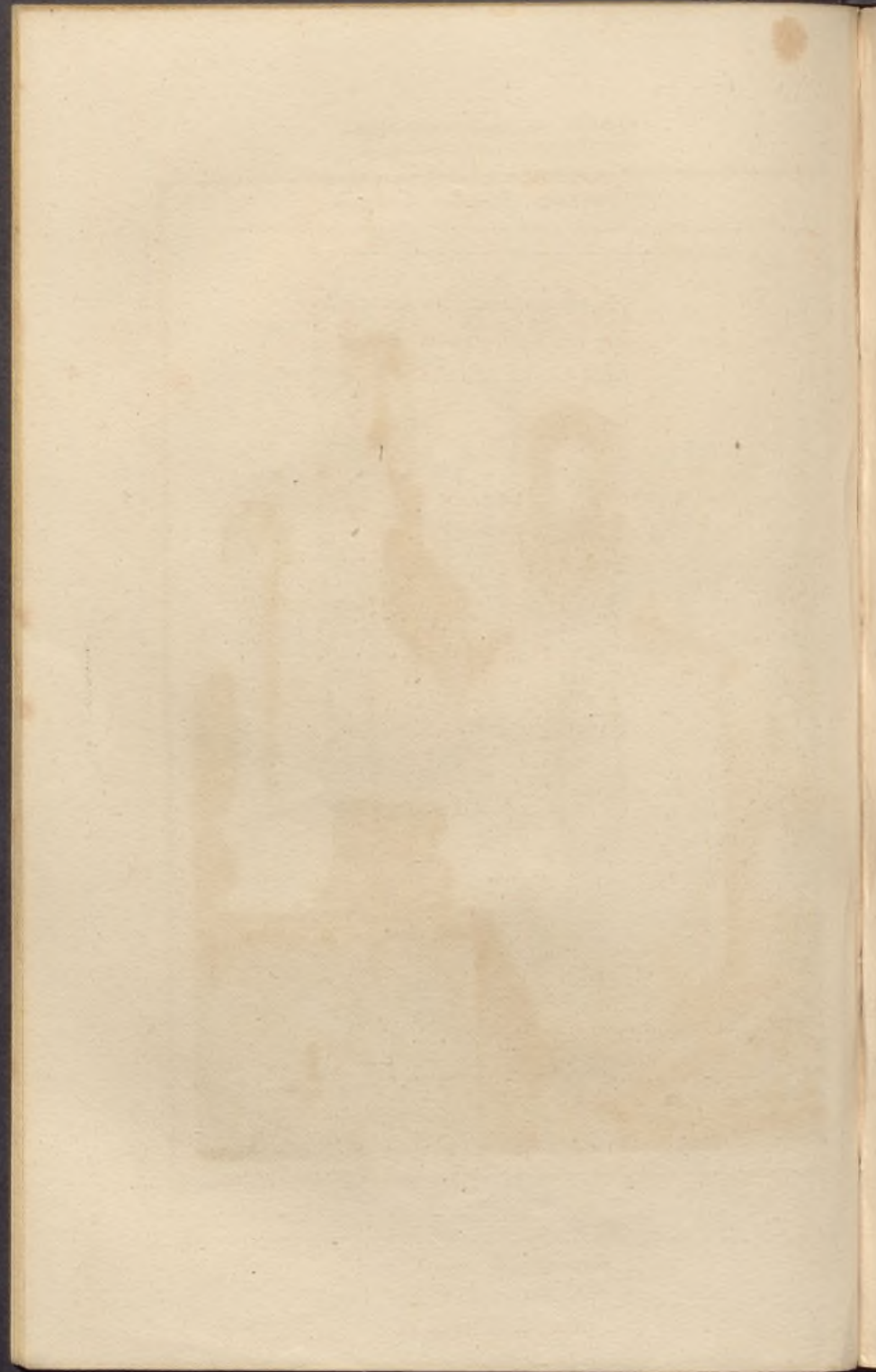



Tombeau de Frédégonde.

..Sepulcro de Frédégonde.

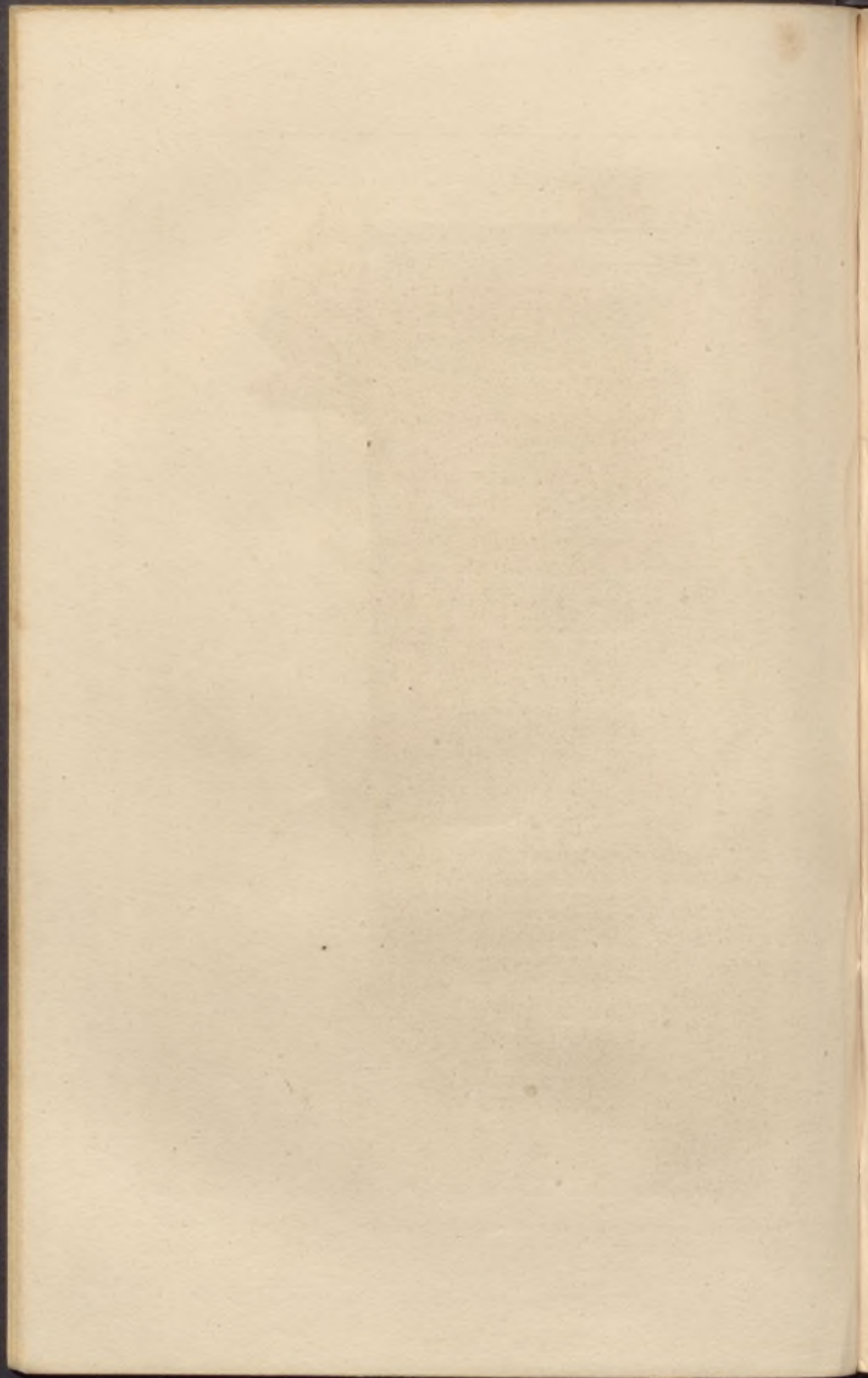

FRANCE. (Monuments Mérovingiens)

FRANCIA. (Monumenti Merovingici)

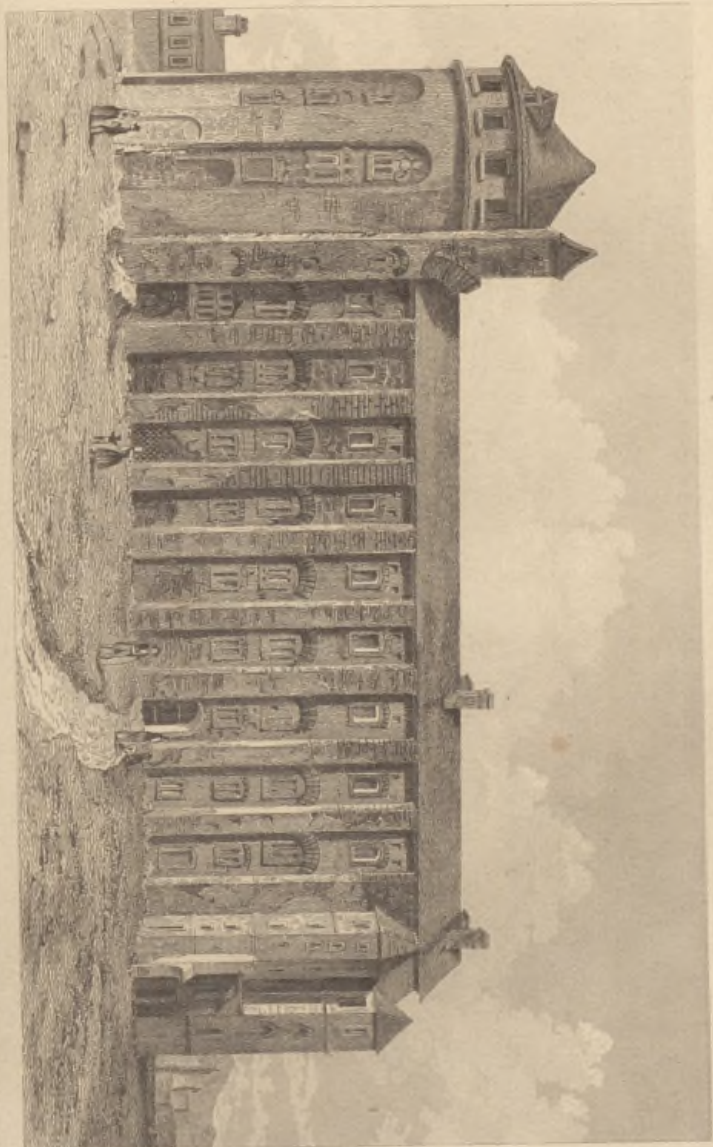

Palacio de los Emperadores en Francia

Palacio de los Emperadores en Francia

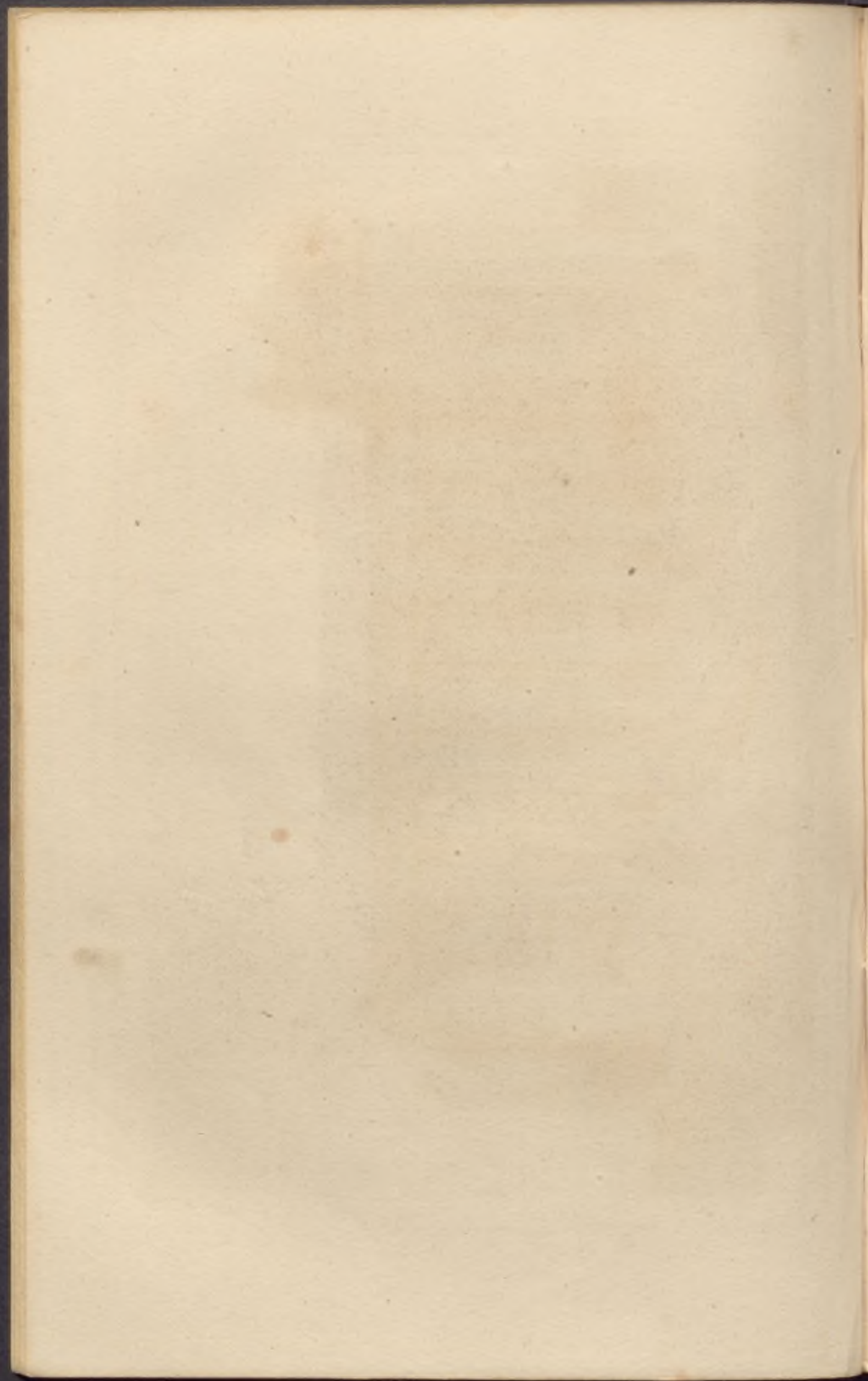

FRANCE (Monumenta Merovingiana)

FRANCIA (Monumenta Merovingiana) 162

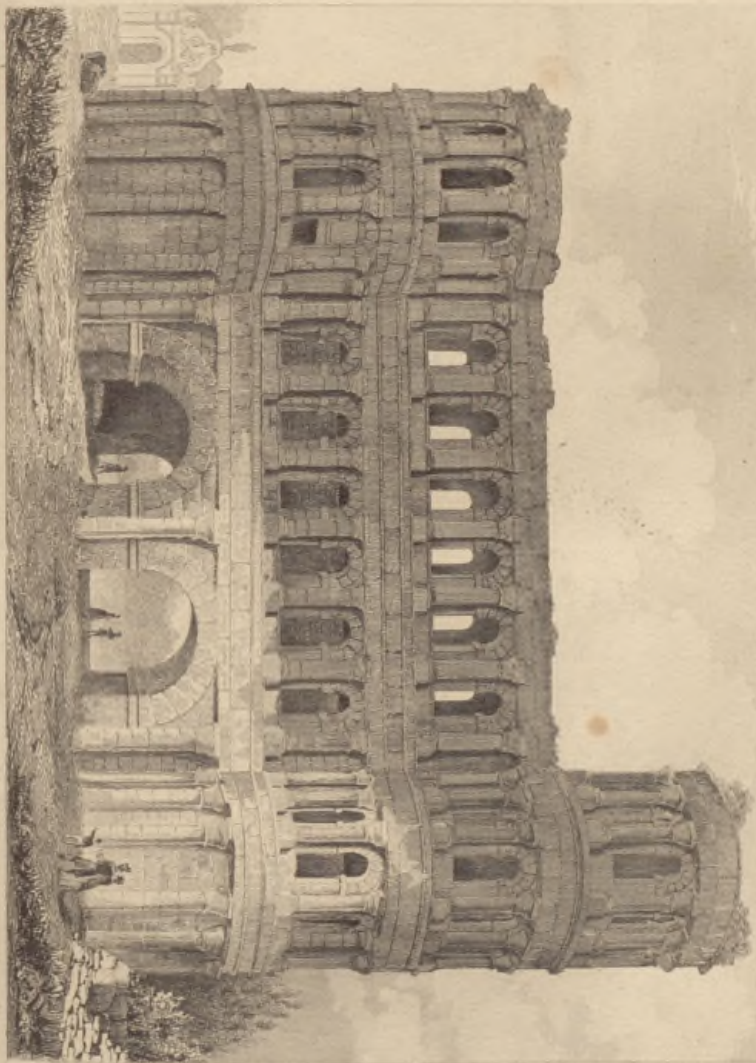

Basilica of Saint-Sauveur

Interior of the Basilica

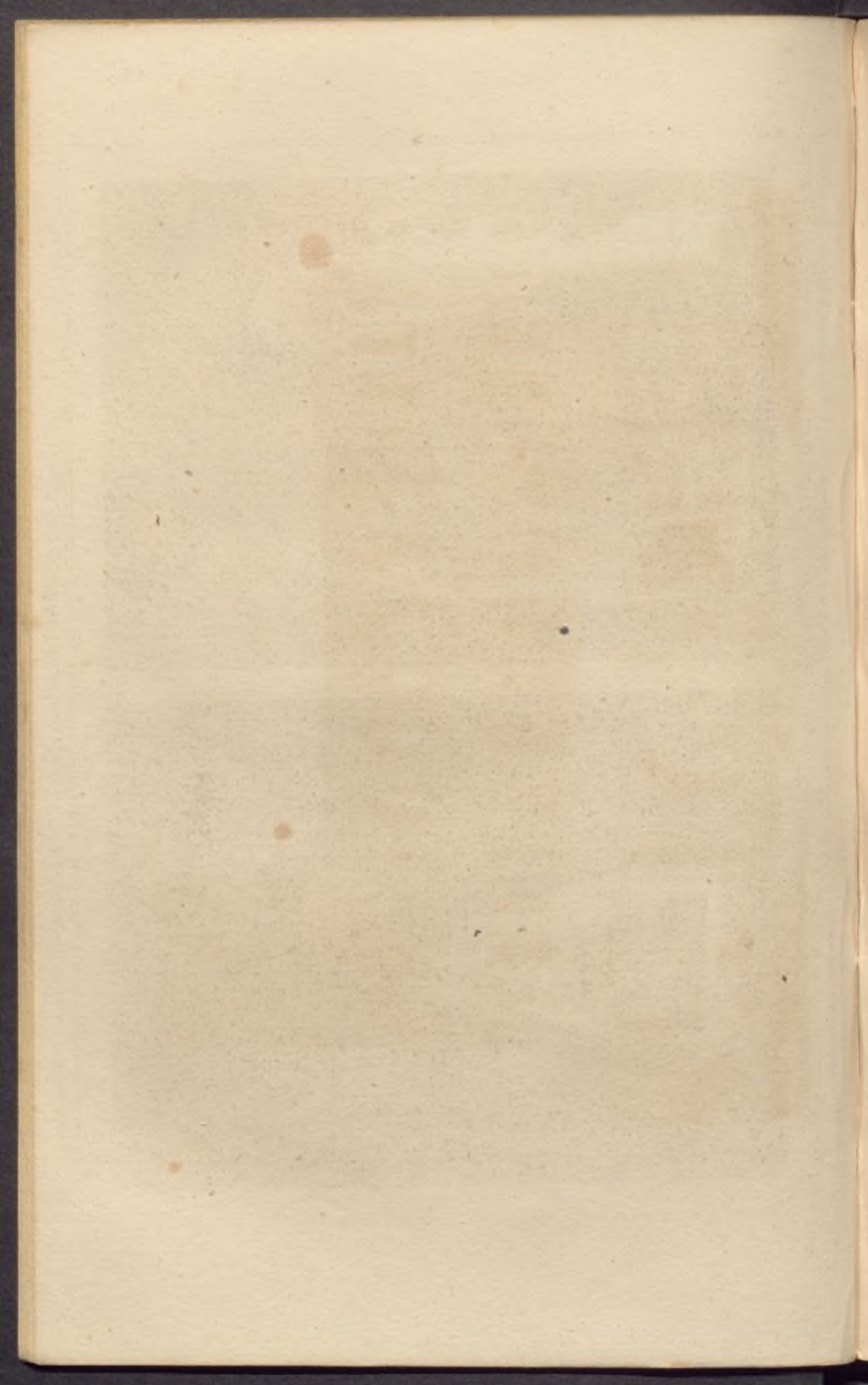

FRANCE (Meyronneuse)

FRANCIA (Meyronnense)



Galeria de un Siphon de la Cueva

Galerias de un Anticastro en Dué

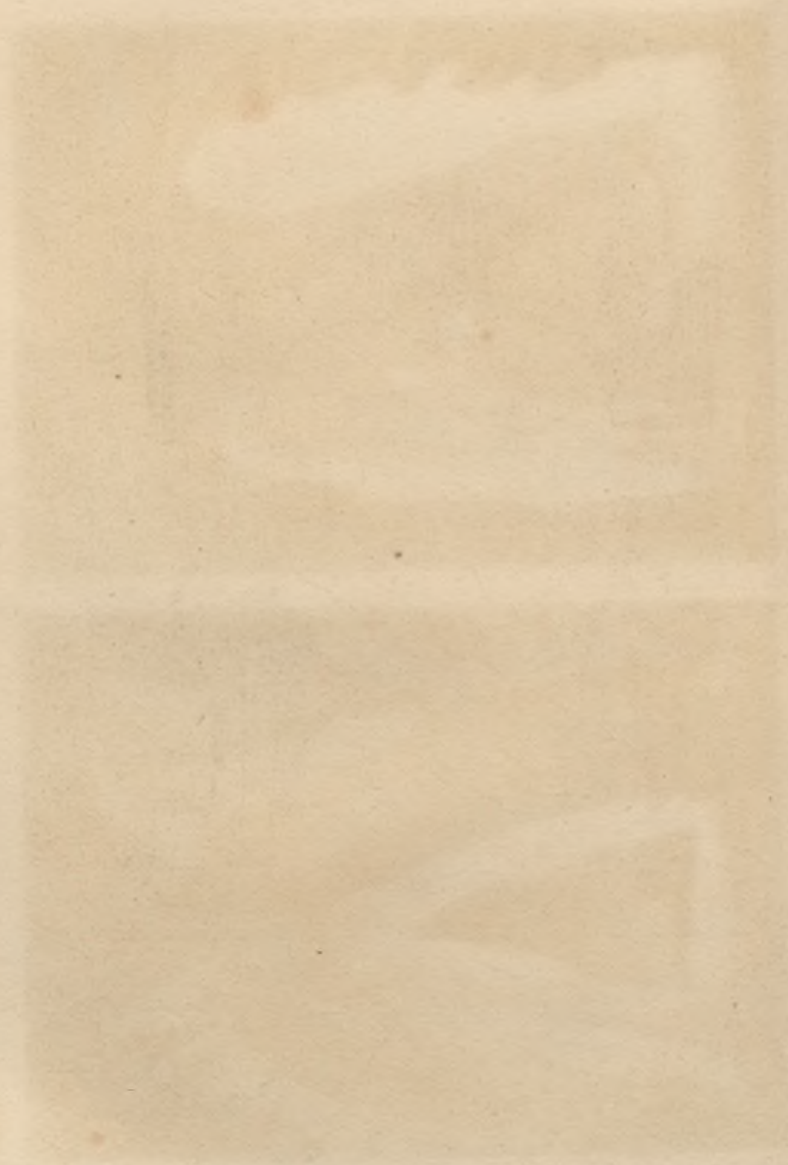

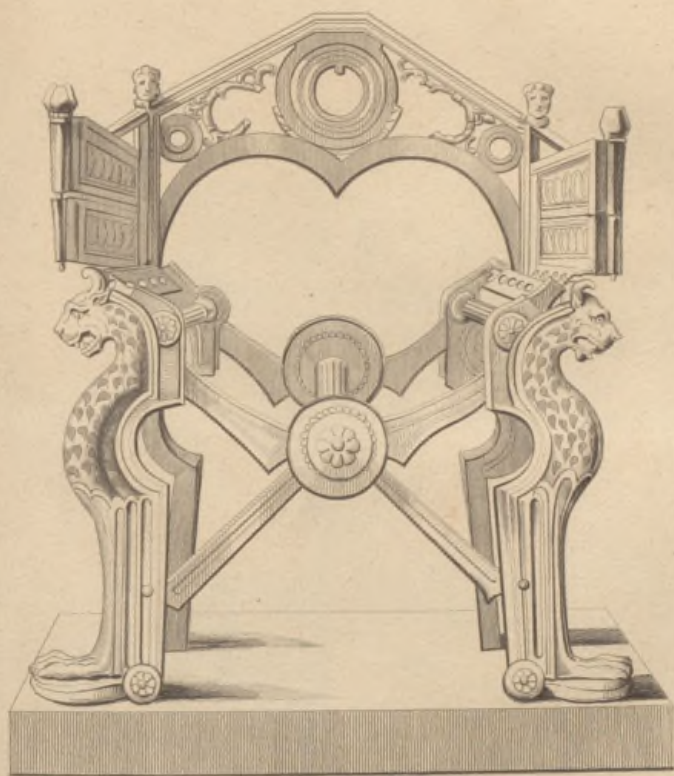

Siege de Dagobert
Silla de Dagoberto.

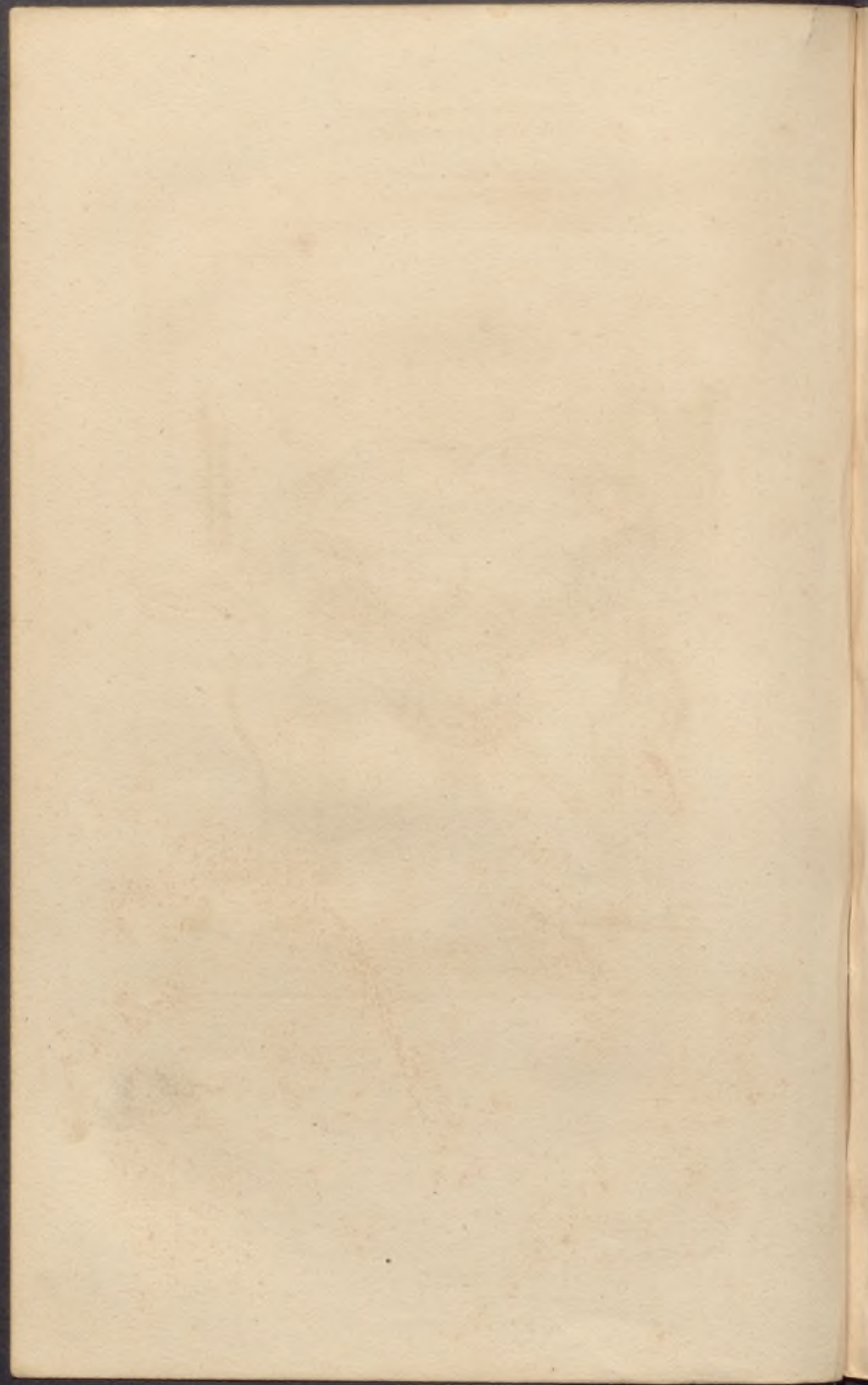

FRANCIA. (Merovingios)
FRANCE. (Mérovingiens)

163



Verrier del.

Lanette fecit.

Copee donnée à Reims par les Rois Mérovingiens.

Copa dada à Reims por los Reyes Merovingios.

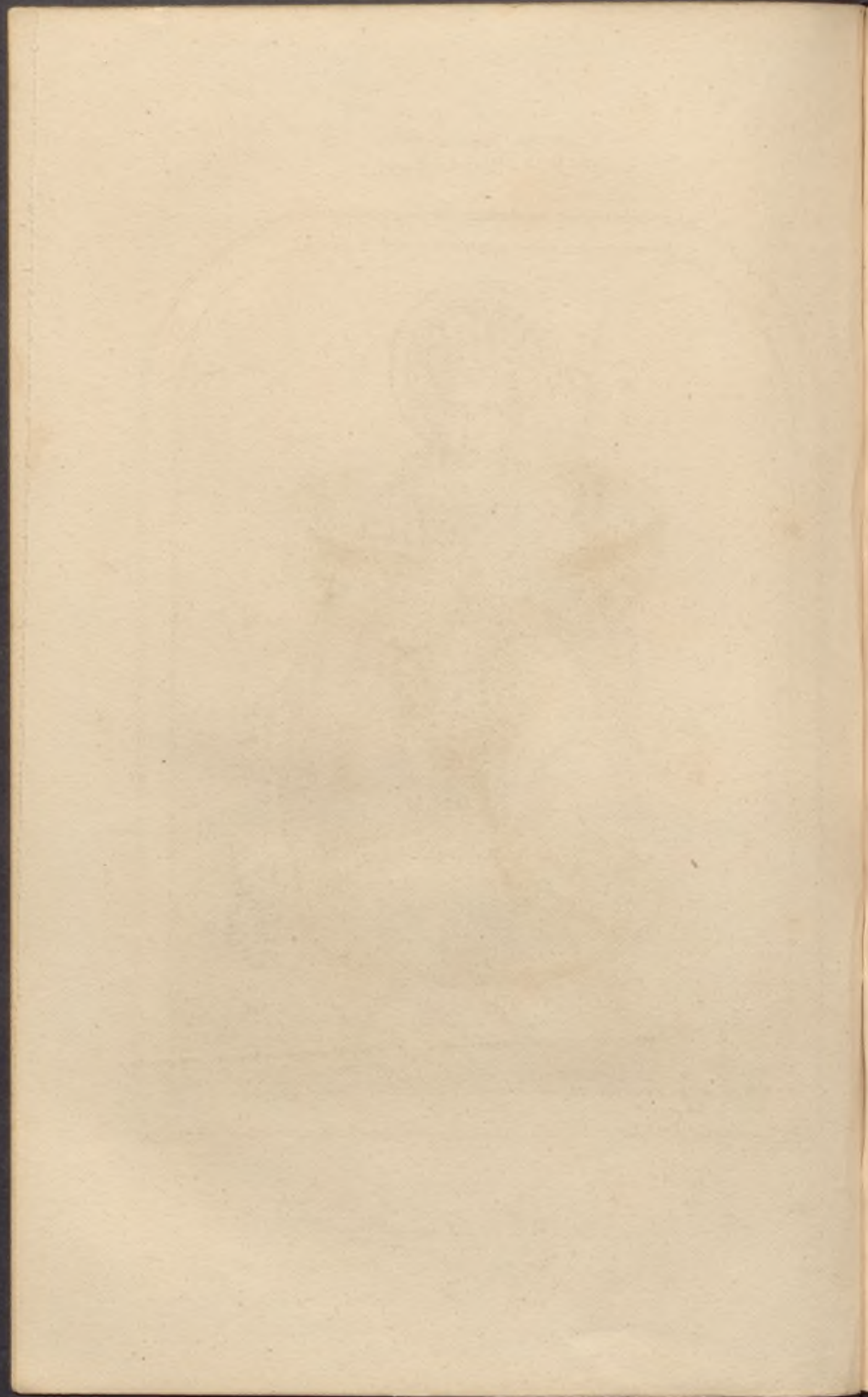

FRANCIA. (Merovingios)
FRANCE. (Mérovingiens)

164



From del.

Engraved by...

Pepin.

Pepino.

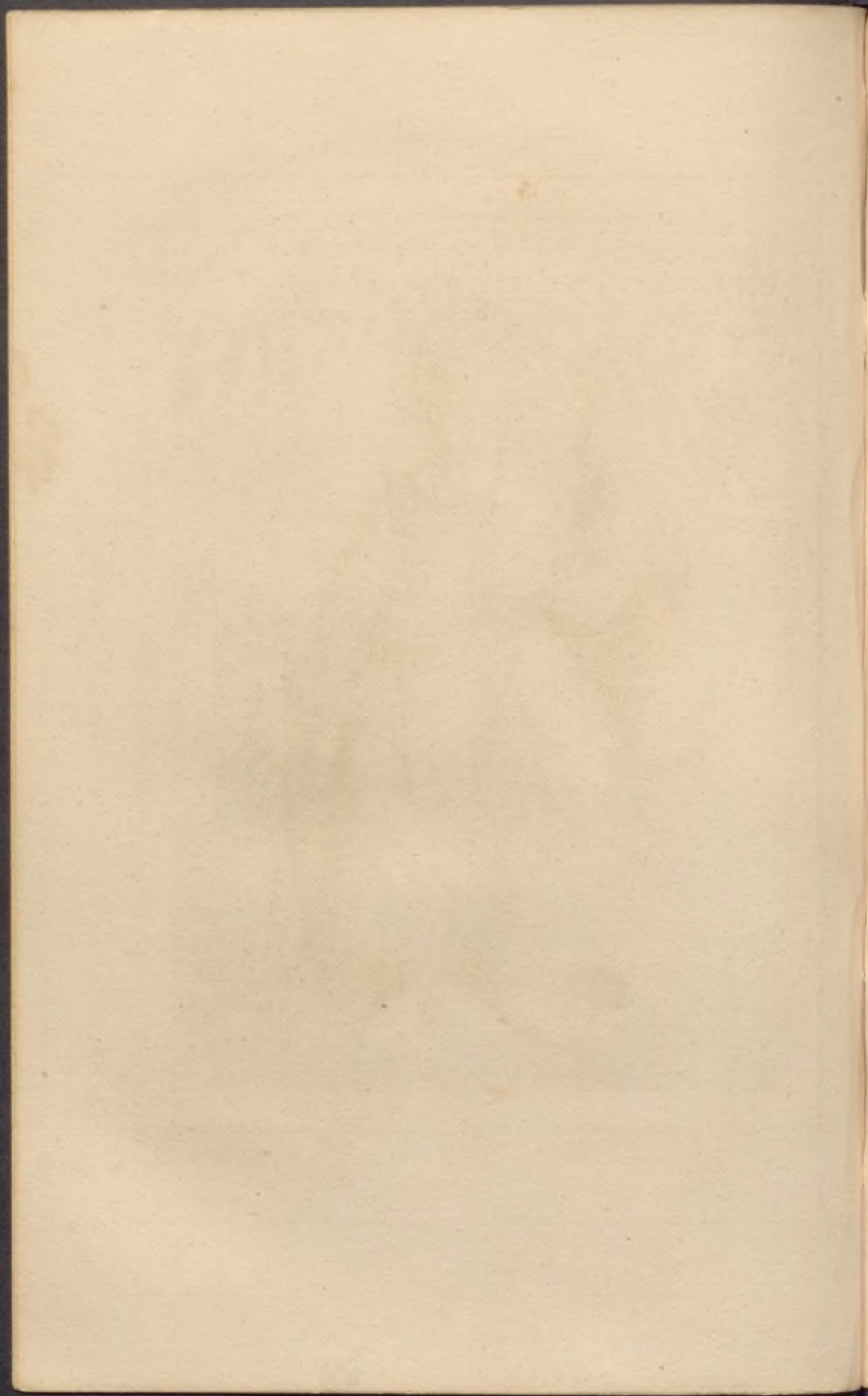



Charlas le Chauvel.

(d'après une Miniature tirée de l'Évangile au lieu 48^e de cet Empereur. B. 246)

Carlos el calvo.

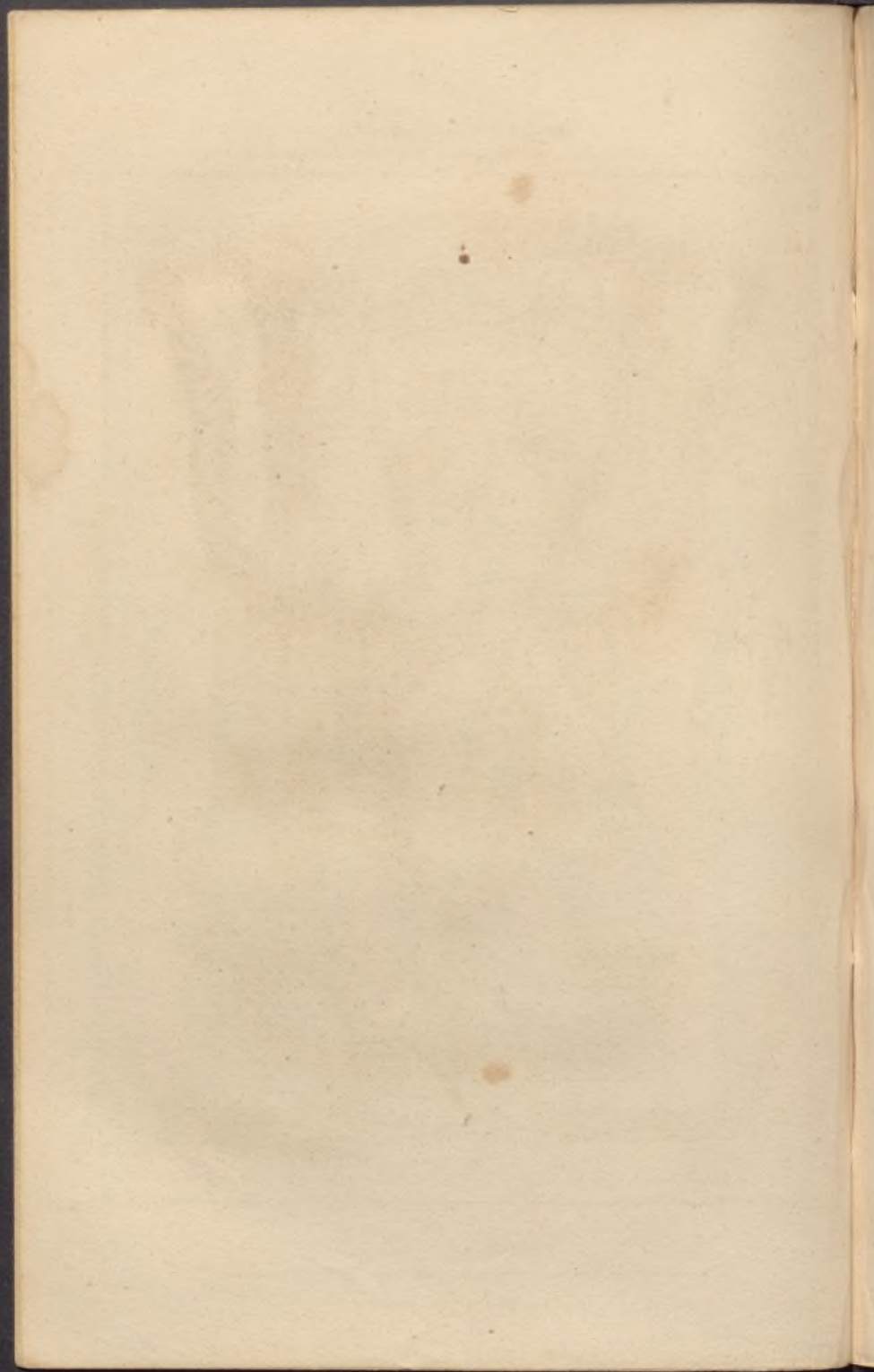

FRANCIA. (Carlovingioa)
FRANCE. (Carlovingiana)

174



Cope de Agate du IX^e S. conservée à la B. R. de

Copa de Agate del S. IX que se conserva en la Biblioteca real

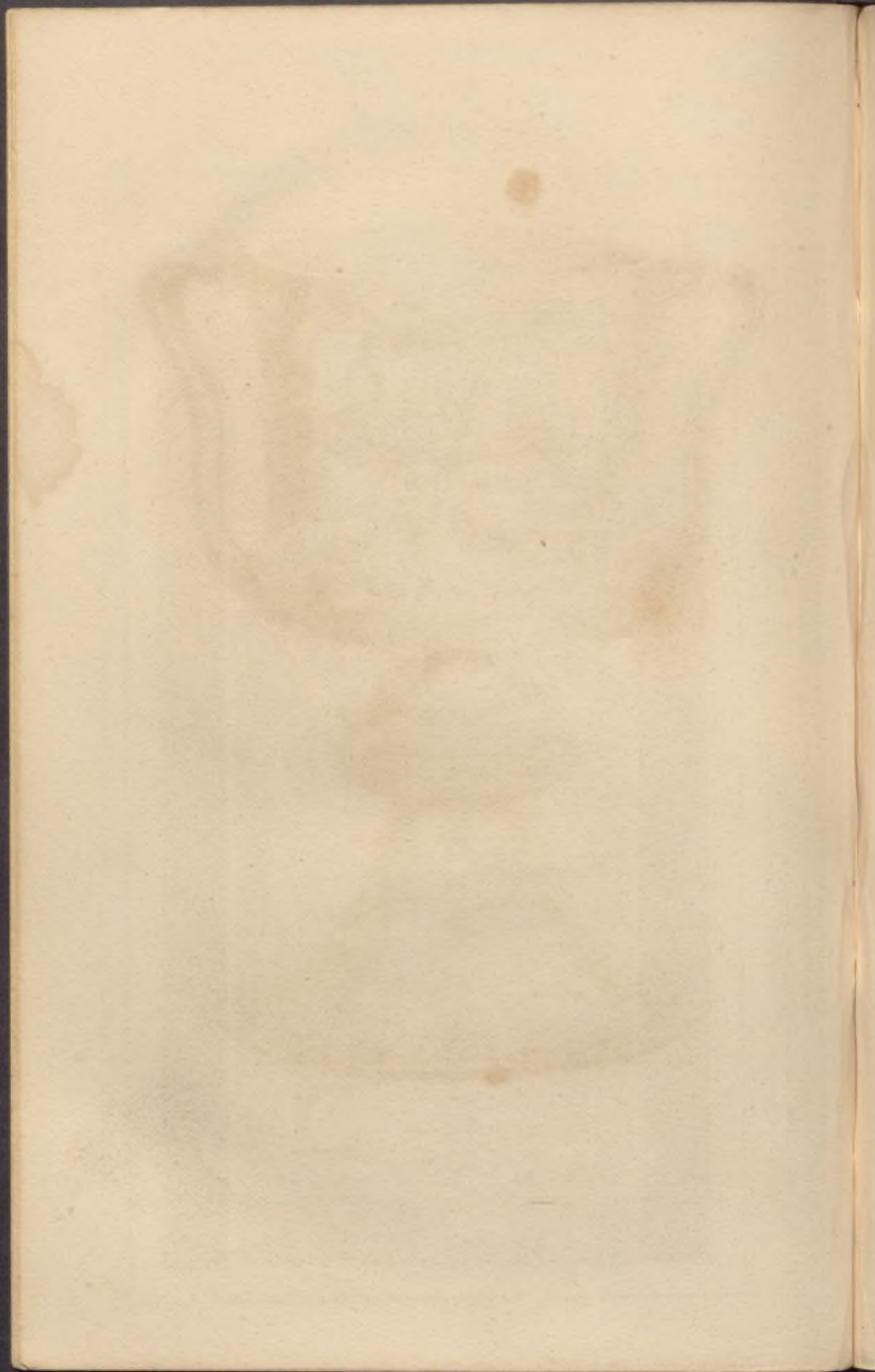

FRANCIA. (Carolingiens)

FRANCIA. (Carolingiens)



*Représentation en trois tableaux de la cérémonie religieuse (l'évêque du Sacrament de Dieu)
à l'église de Saint-Étienne de Metz. 1. L'évêque lit le livre. 2. L'évêque bénit le pain. 3. L'évêque reçoit les offrandes.*

1. Oculatio. 2. Benedictio de panis. 3. Benedictio de las pias. 4. Benedictio de las pias. 5. Benedictio de las pias. 6. Benedictio de las pias. 7. Benedictio de las pias. 8. Benedictio de las pias. 9. Benedictio de las pias. 10. Benedictio de las pias.

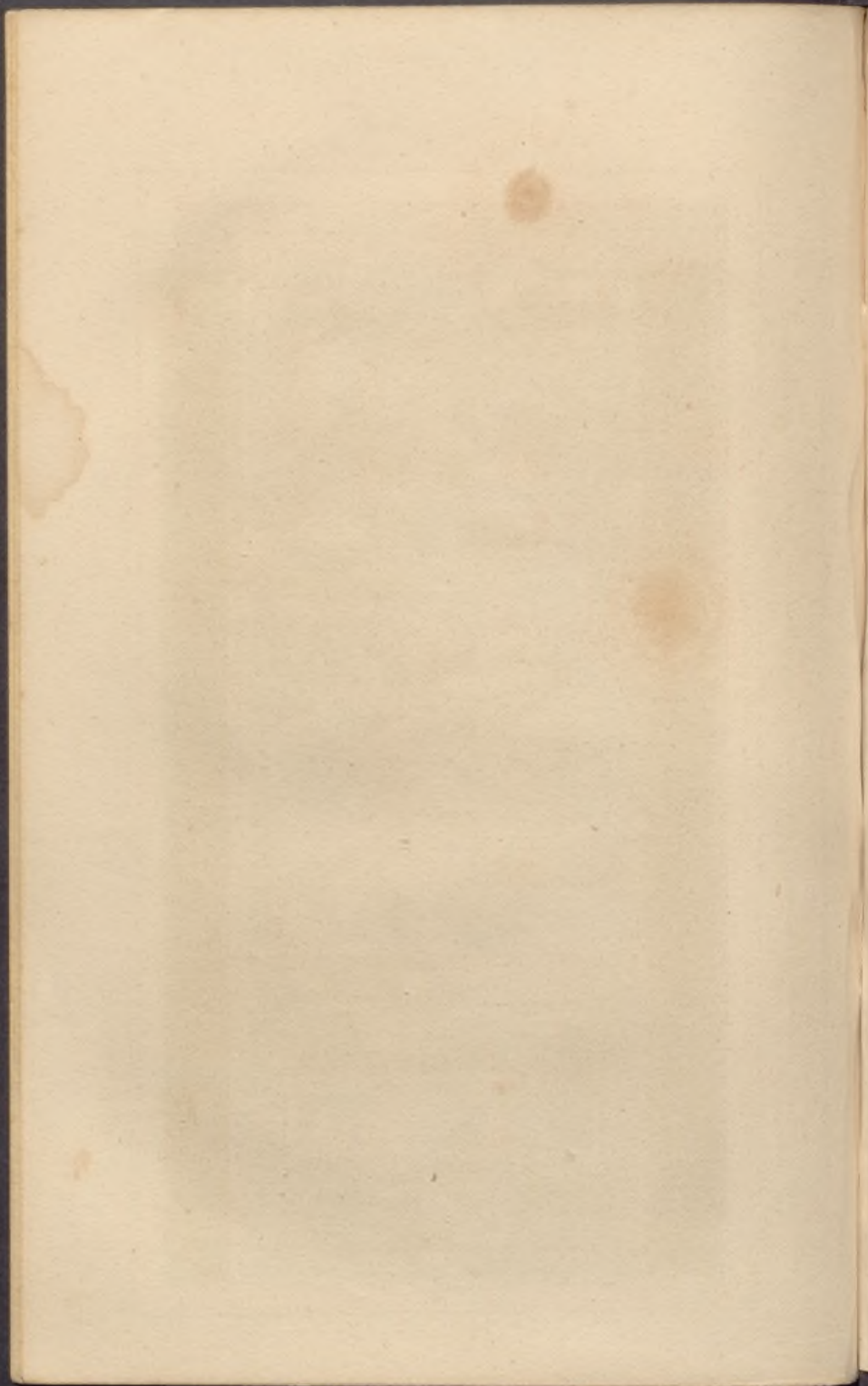

FRANCIE (Carlovingiens)

FRANCIA (Carlovingios)

172



1. *Le roi sur son trône entouré de ses conseillers.*

2. *Le roi debout tenant son épée, et une femme agenouillée devant lui.*

3. *Le roi debout tenant son épée, et une femme agenouillée devant lui.*

Bayeux

Bayeux

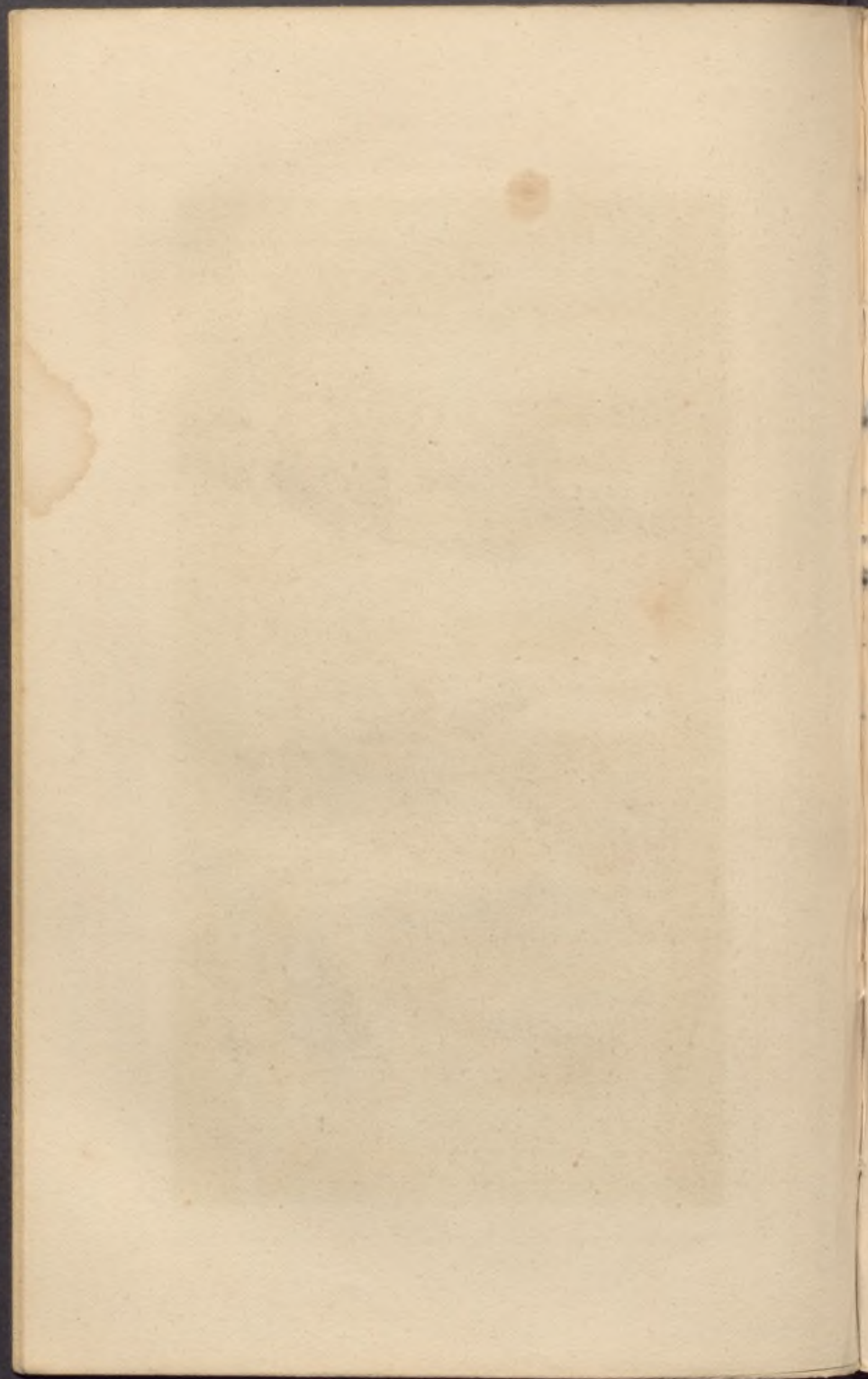

FRANCE. (IX^e S.)

FRANCIA. (Siglo IX)



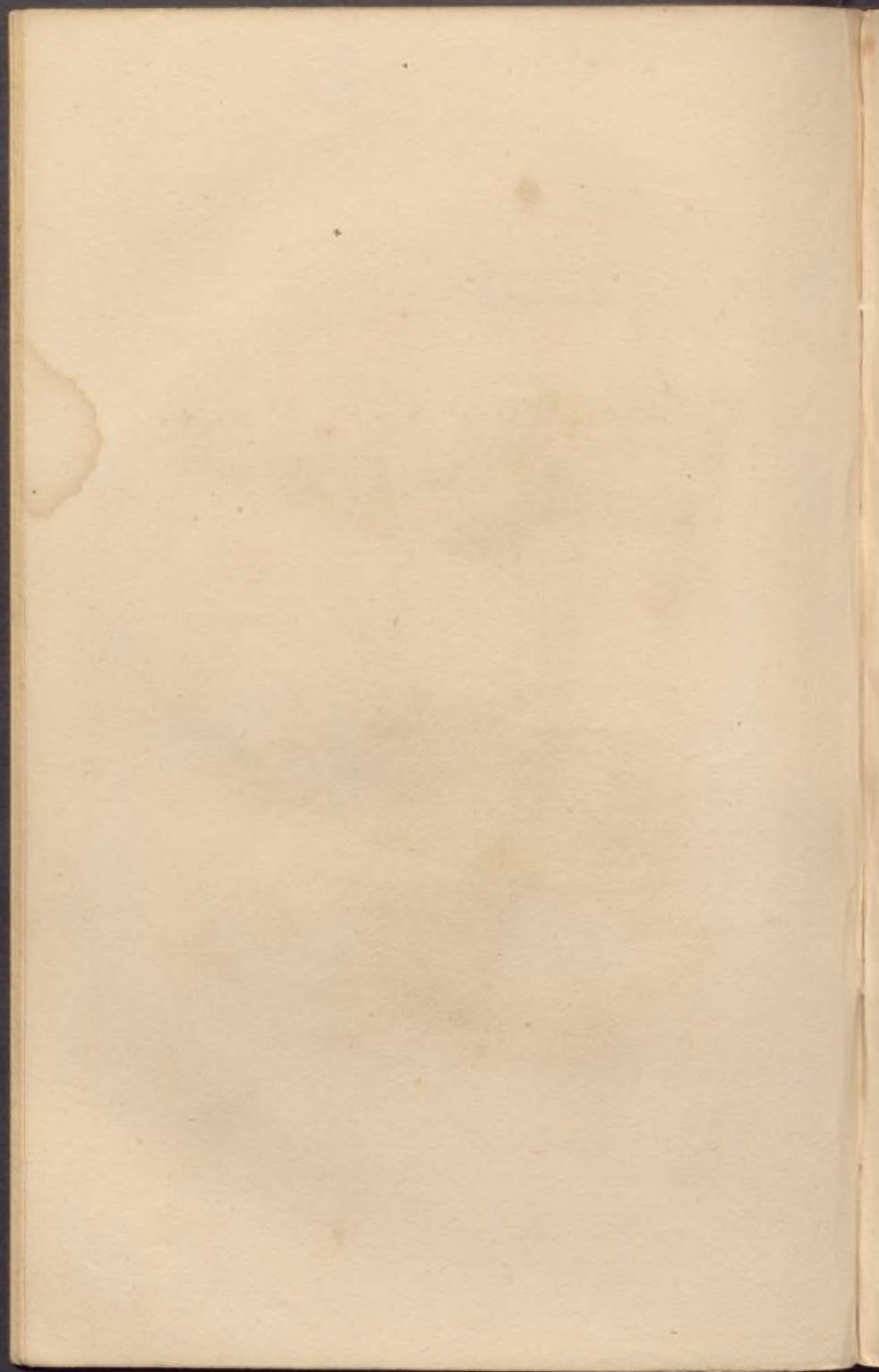

FRANCE. (L^{re} S)

FRANCIA (S^{ig}lo IX)

17N



Stat. de Louis le Grand (L^{re} S)

Stat. de Louis le Grand (L^{re} S)

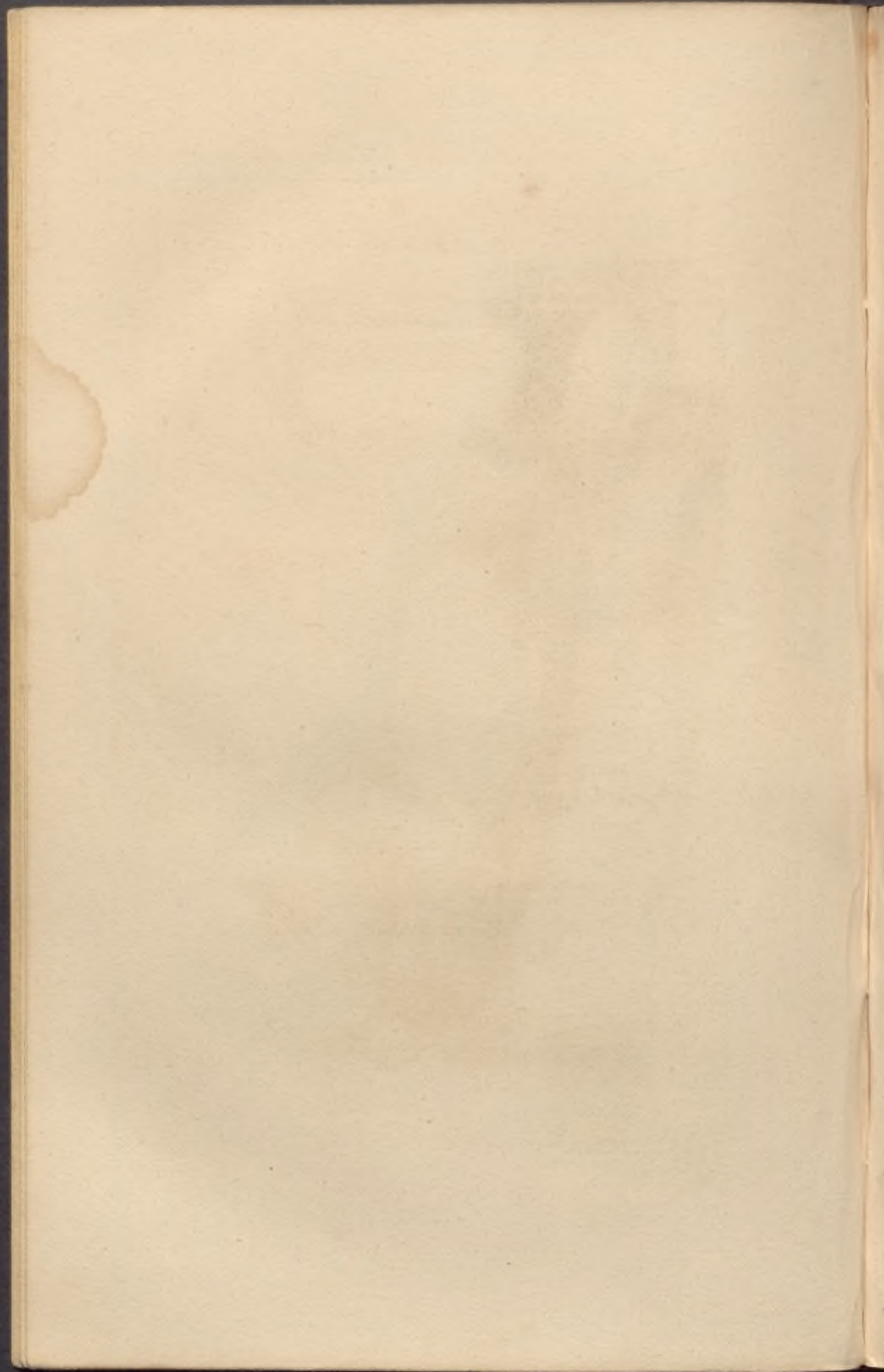

FRANCE. (IXth S.)

FRANCIA. (S. 8^{to} IX.)

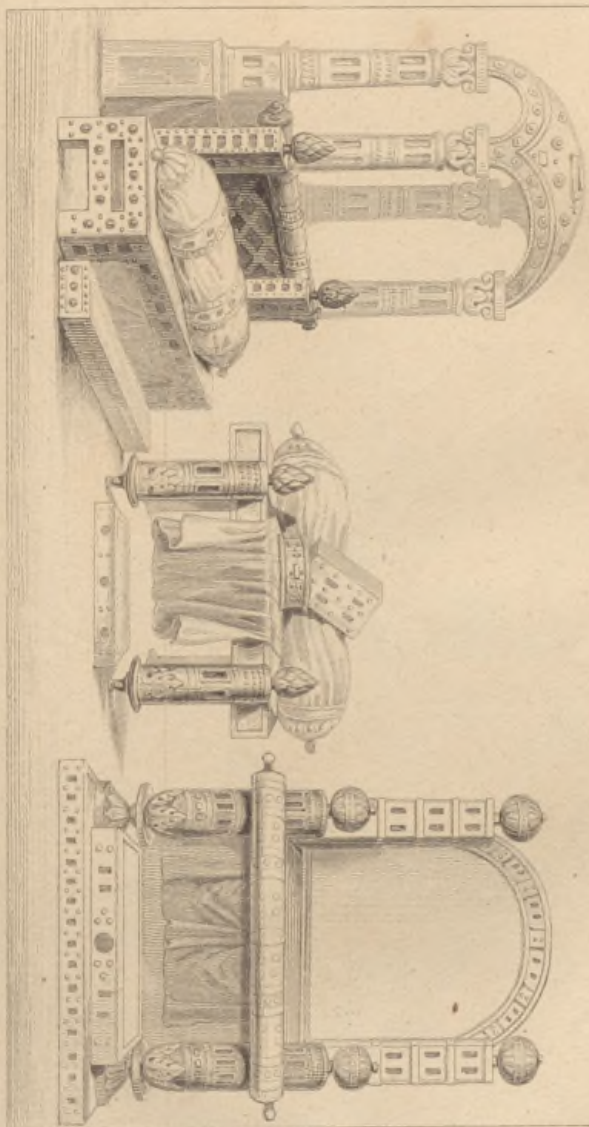

Stuolus (adiposus et oblongus)

Stuolus (adiposus et oblongus)

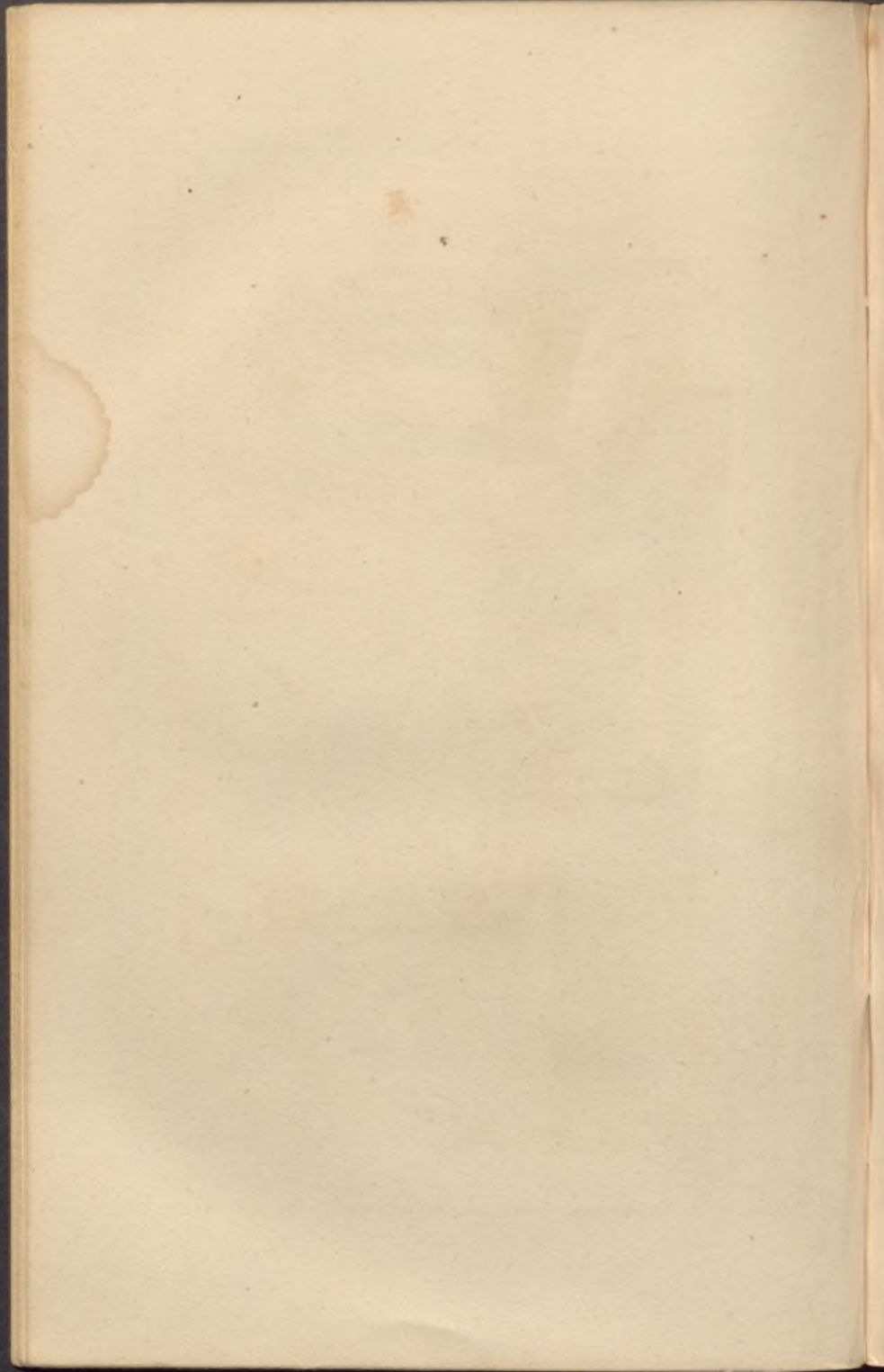

FRANCE (X^e S.)

FRANCIA (siglo X)



Guerreros. (Según un Monumento hecho en E. y en el año de 1000.)
Guerreros. (Según un Monumento del siglo X. de la Bib. real.)

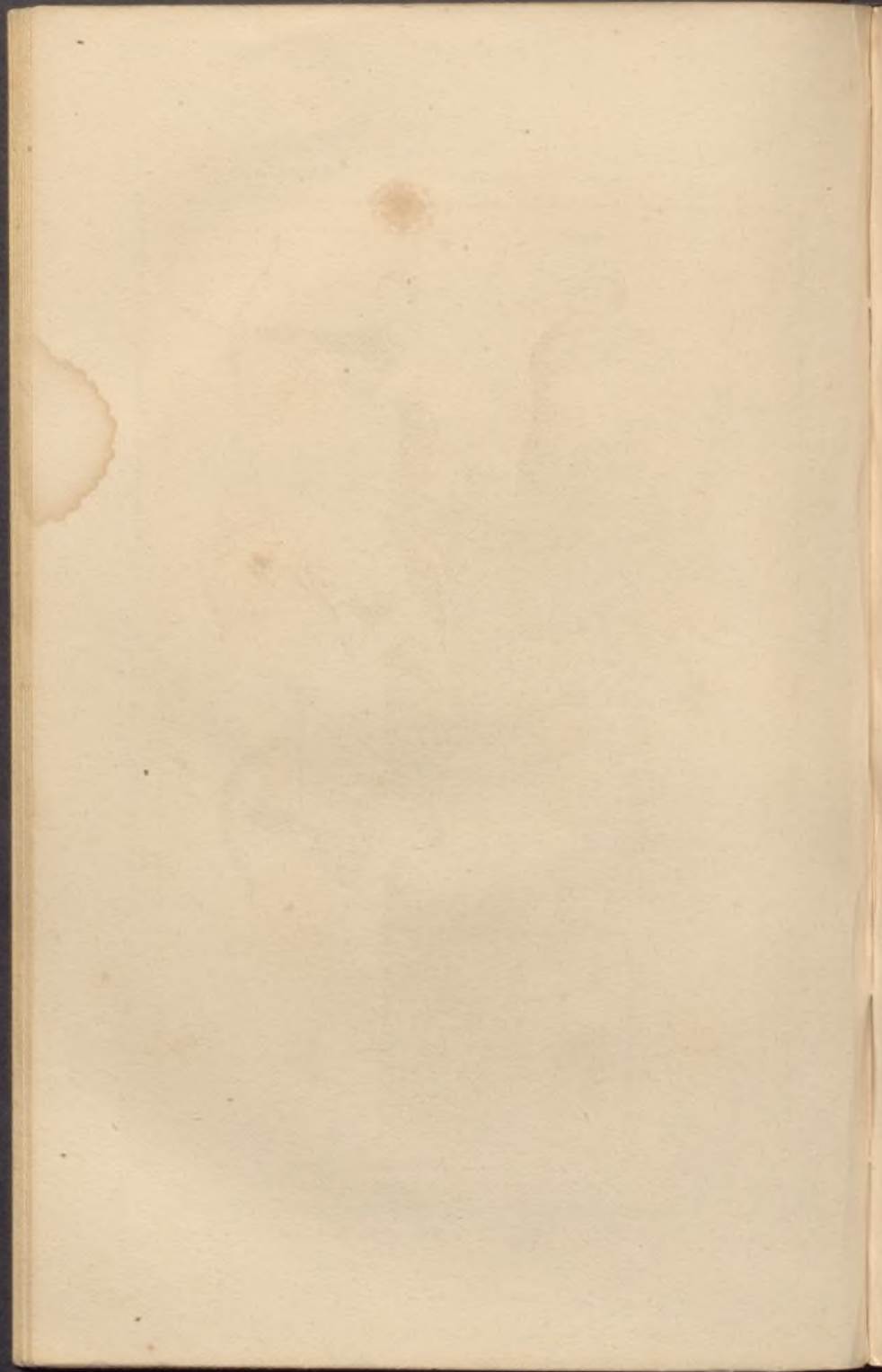

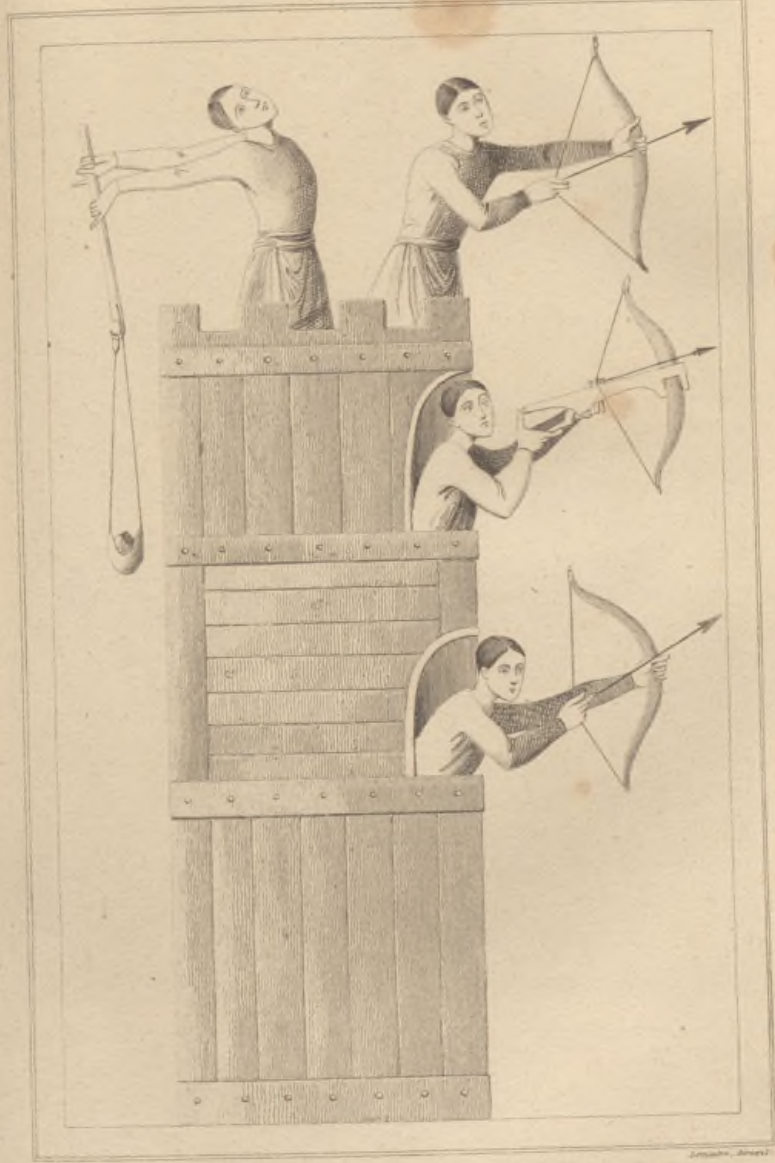

Tour et Archers, d'après un Ms. latin du XI. S. (n. n^o 6)

Torre y Arqueros, según un Ms. latino del 3^o X.

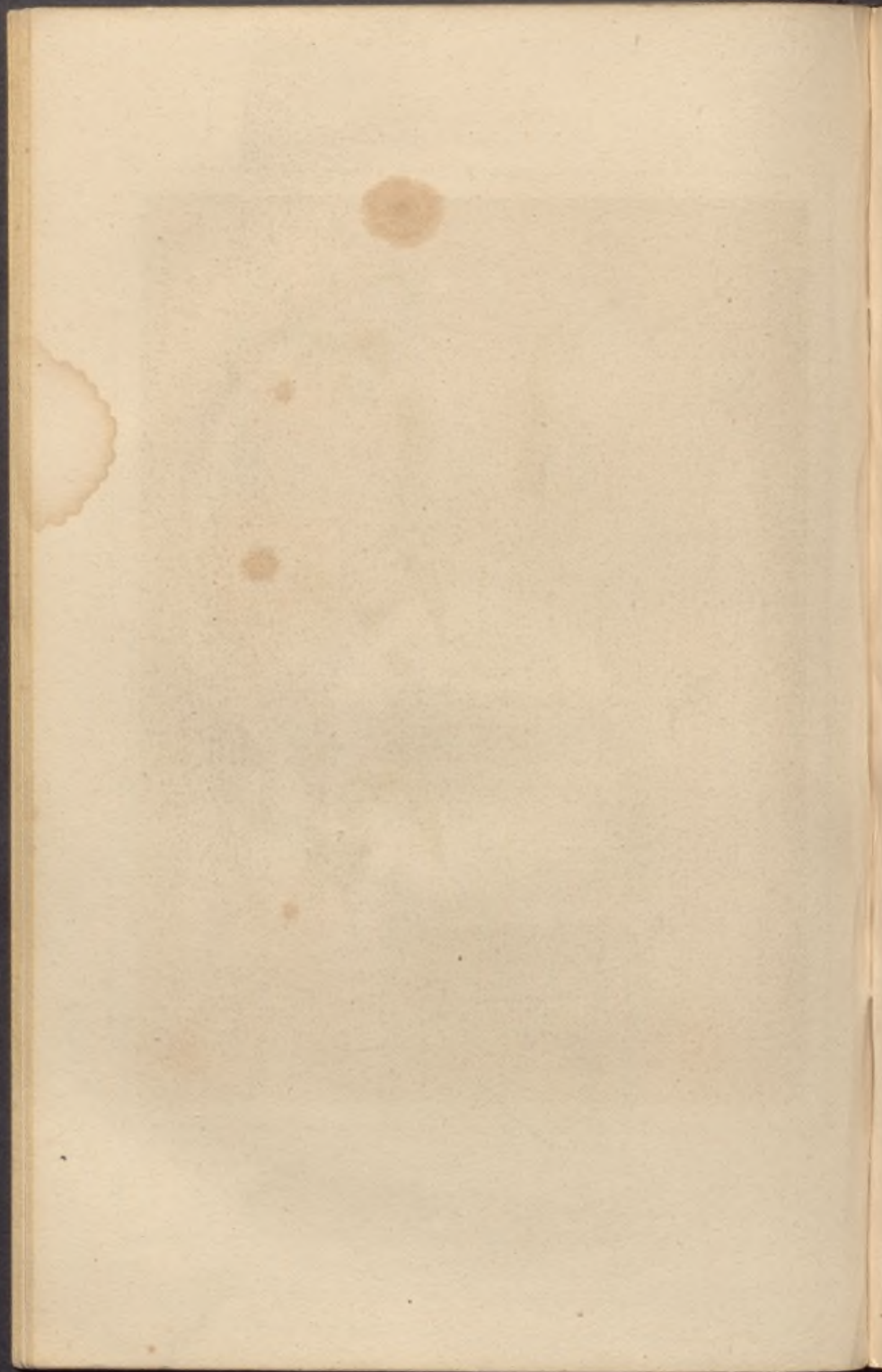

FRANCIA. (Carlovingios)
FRANCE. (Carlovingiens)

111



Del. Goussier.

Sculp. Borel.

Saint Martin à Angers, bâti par Hildegarde.

S. Martin en Angers, edificado por Hildegarde.

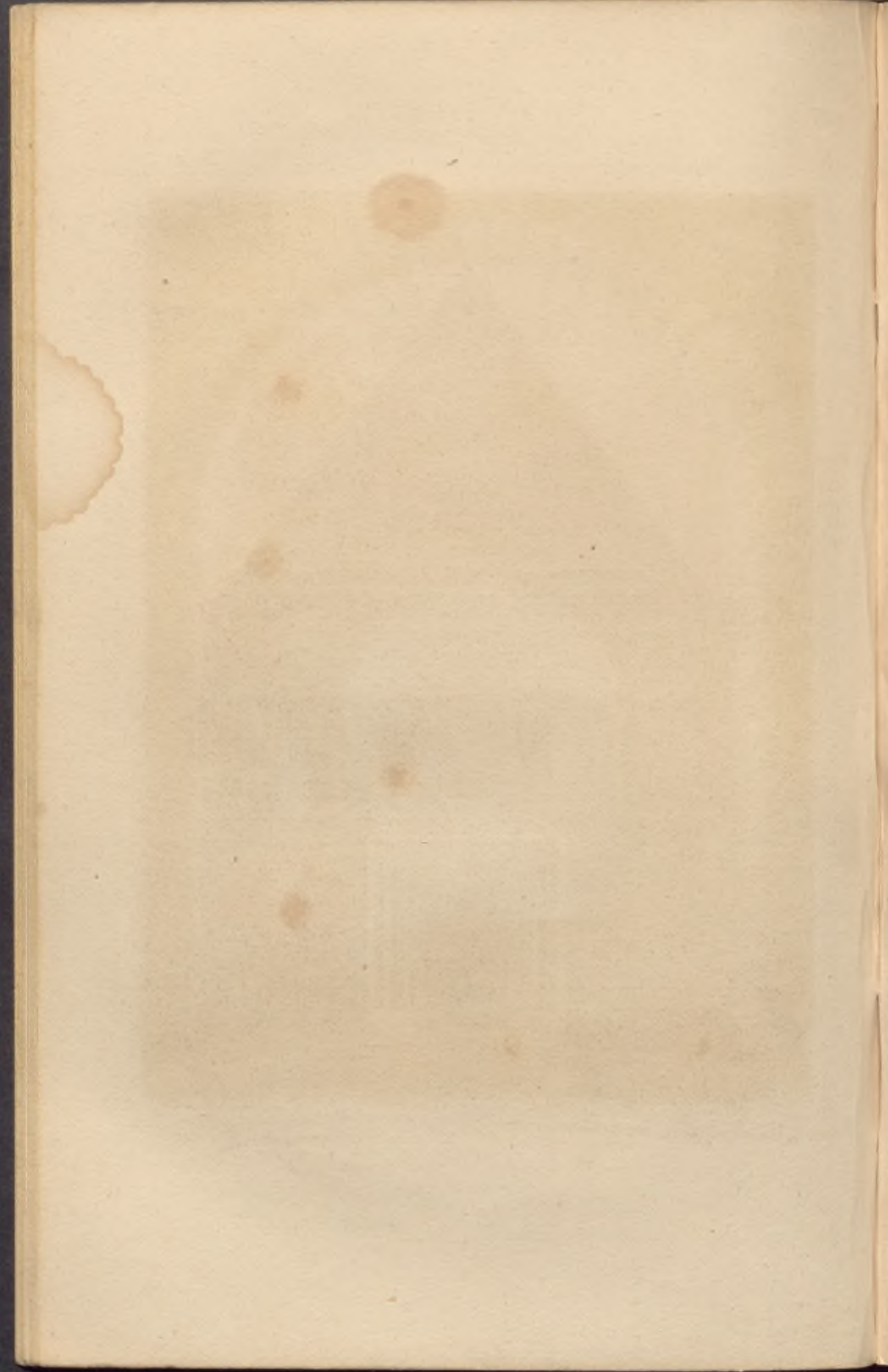



Guillard del.

Levallois sculp.

Eglise à Savonnières.
Iglesia en Sevenciera.

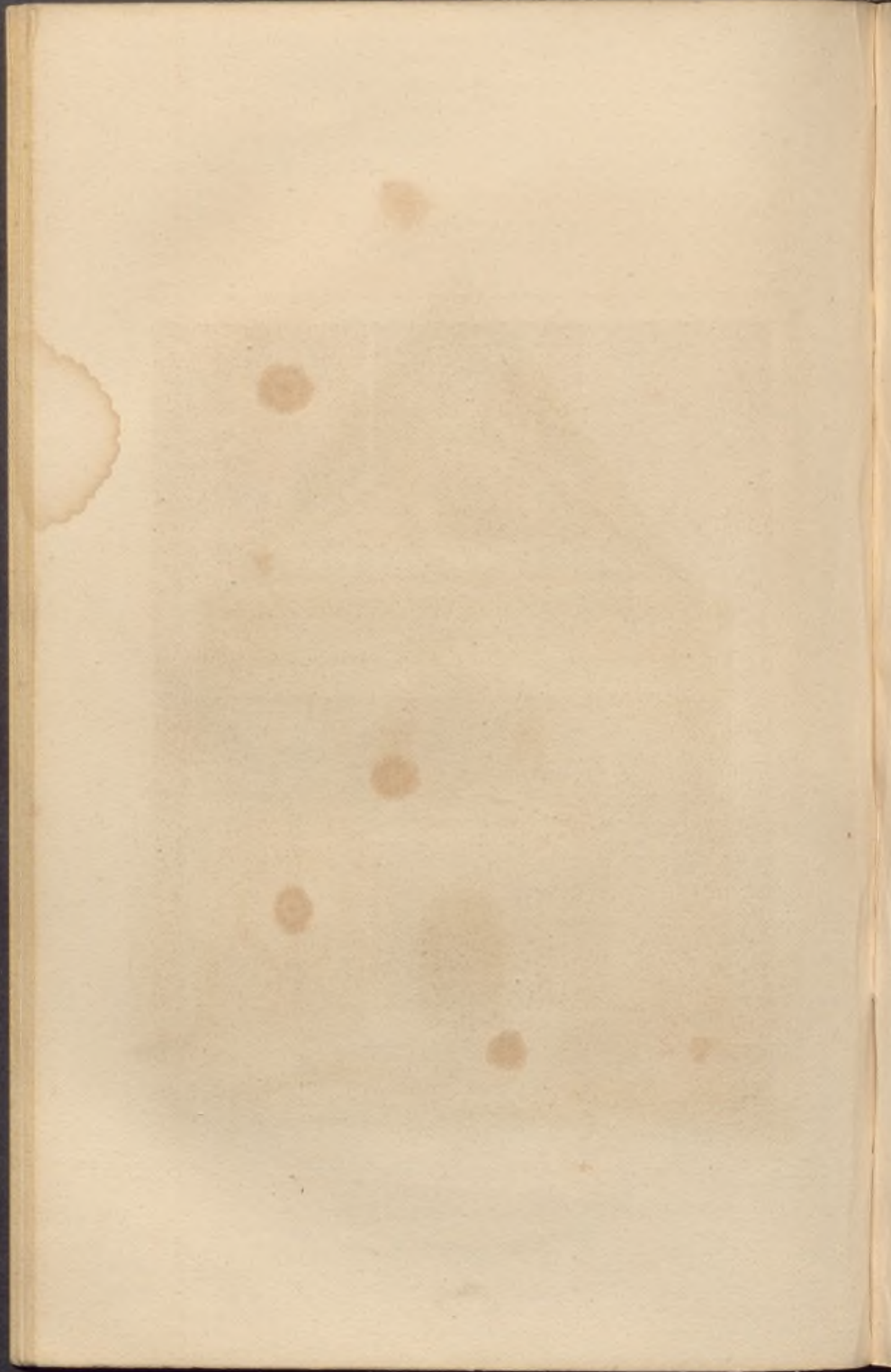

FRANCIA. (Carlovingios)
FRANCE. (Carlovingiens.)

114



Forster del.

Lasalle fecit.

Portique de la Cathédrale d'Avignon.

Portico de la Catedral de Avignon

FRANCE. (Carlovingiens)

FRANCIA. (Carlovingios)

163

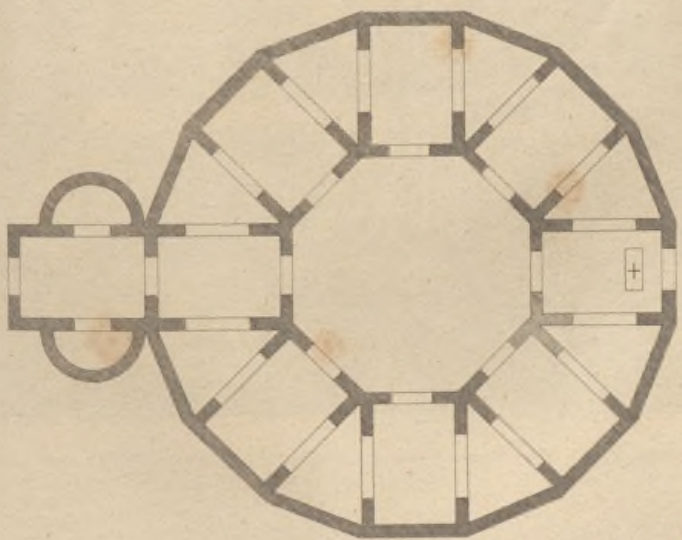
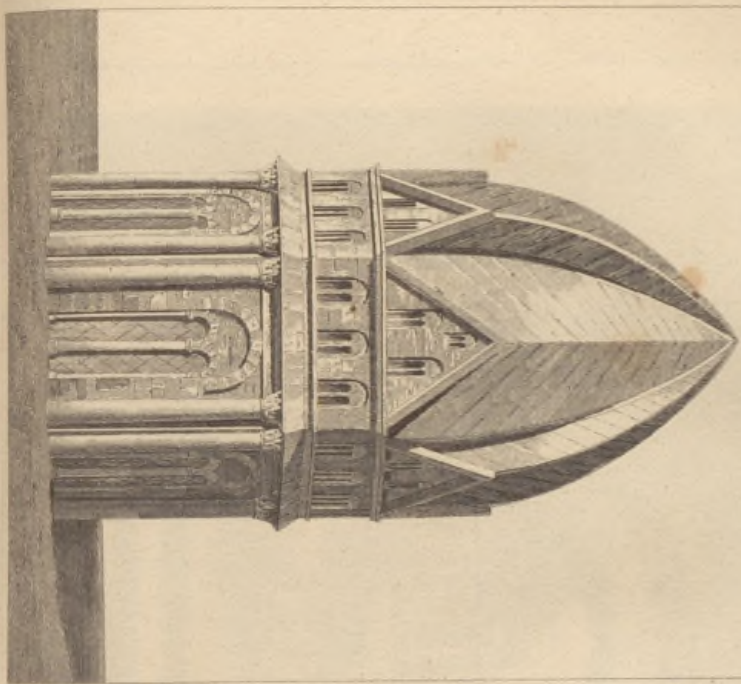

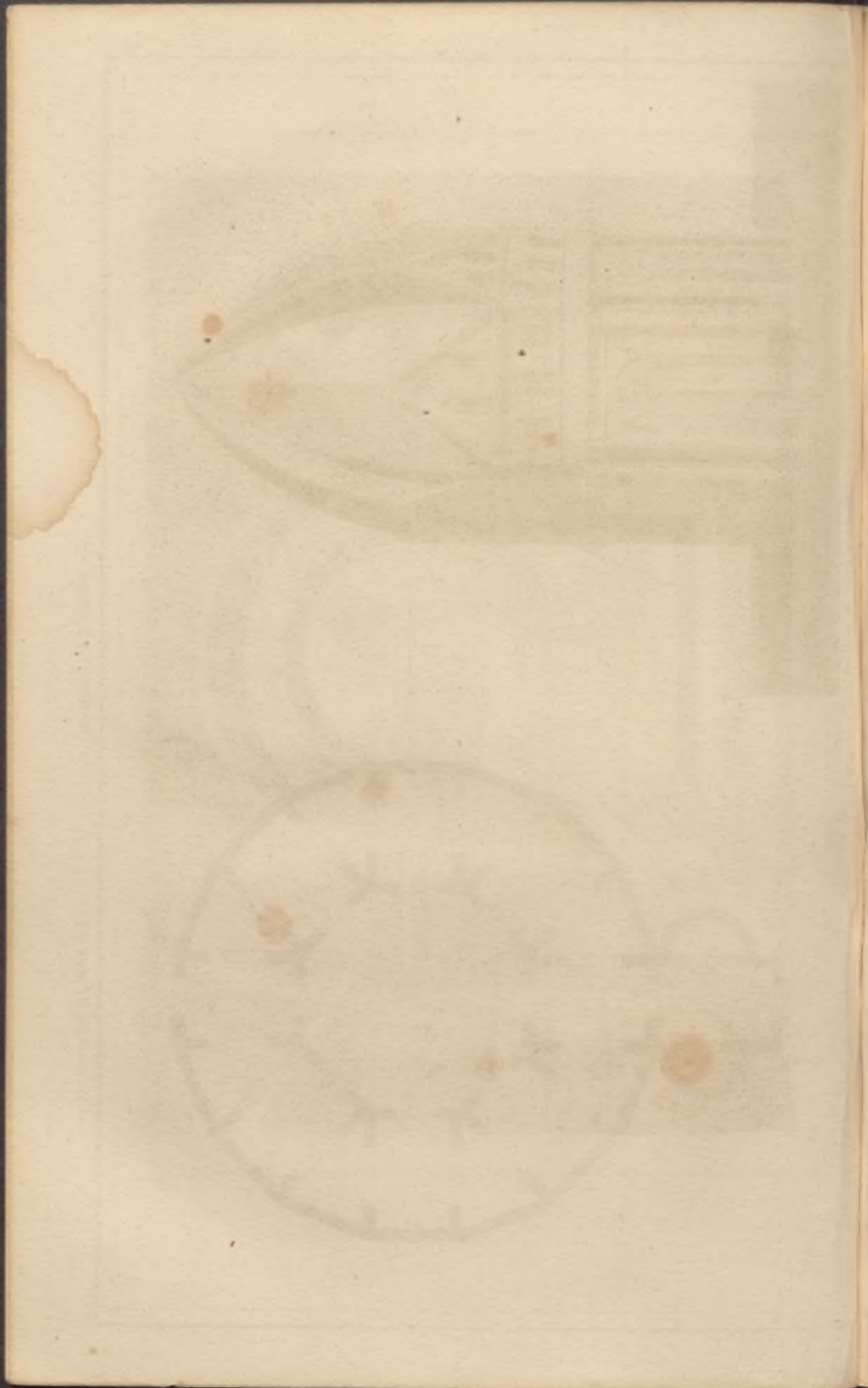

FRANCE (Carlovingiens)

FRANCIA. (Carlovingios)

466

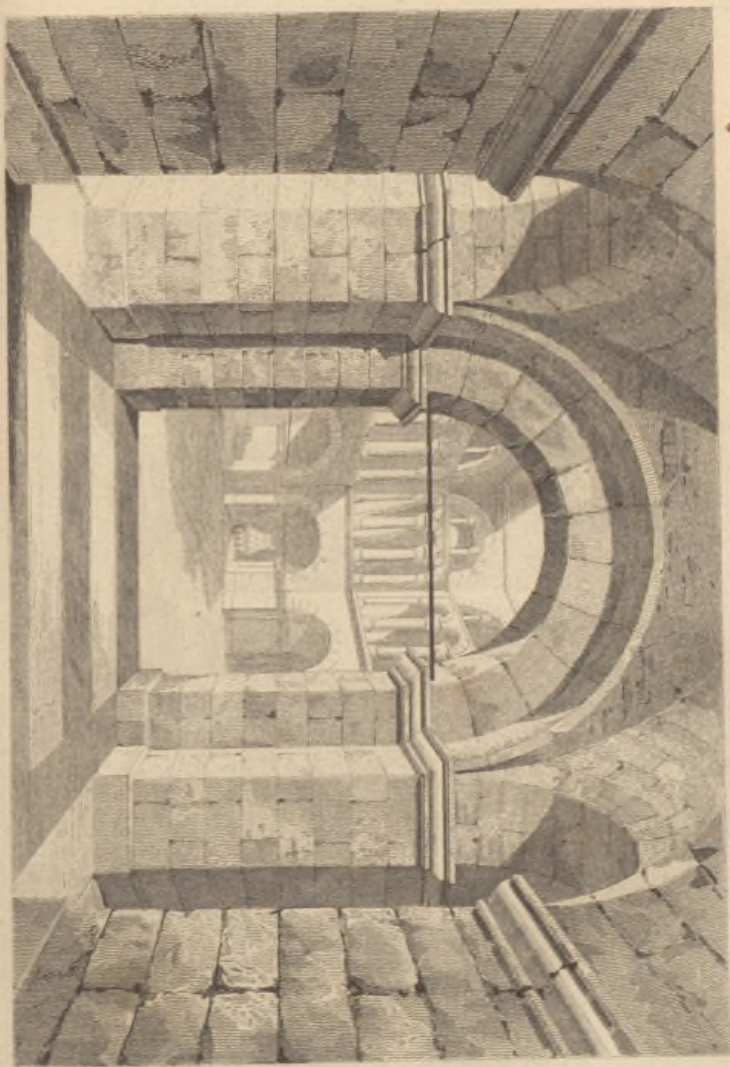

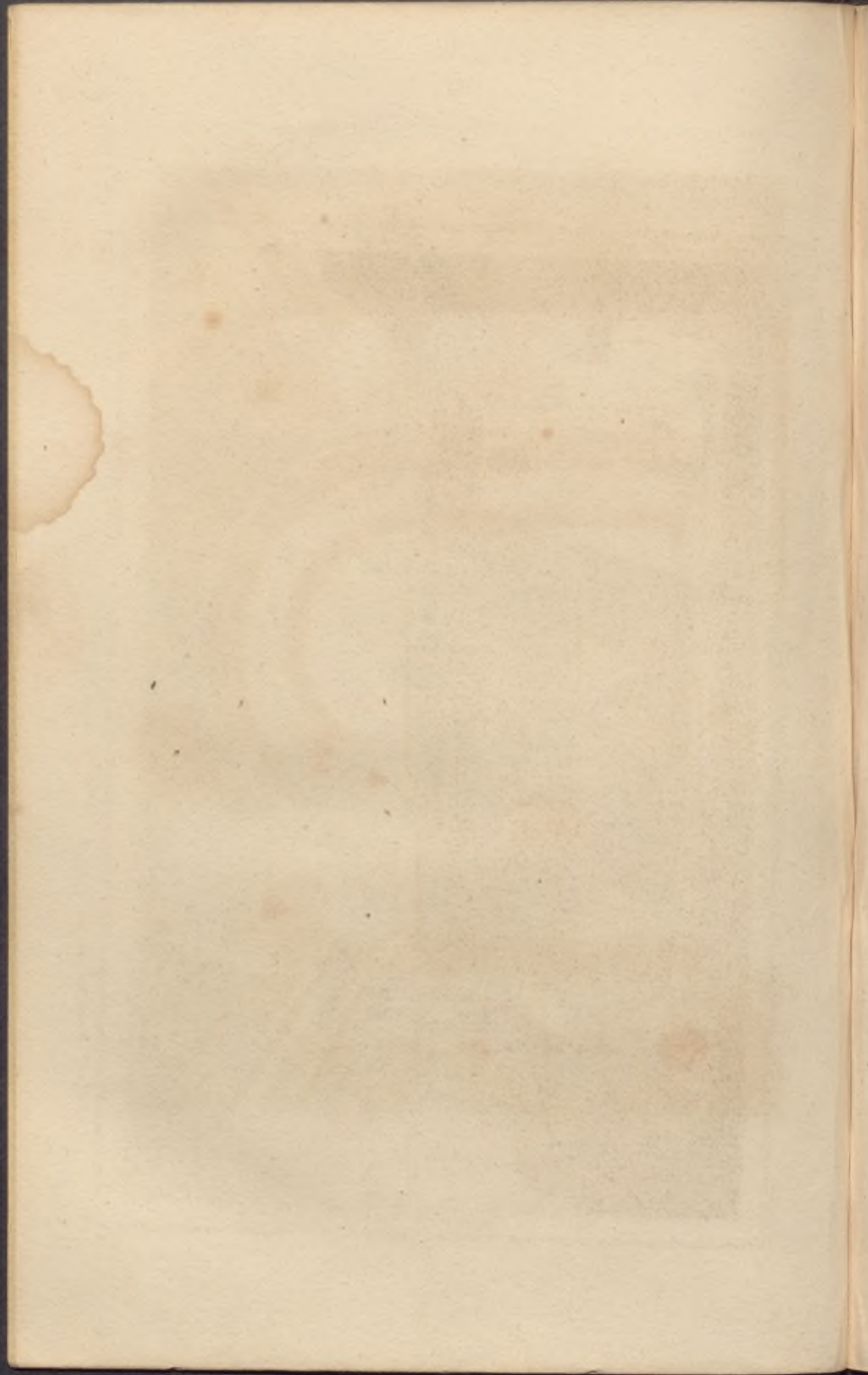

FRANCE. (Carlovingiens)

FRANCIA. (Carlovingiens)

187



*Vue de l'Abbaye de St. Emmeran à Regensburg
l'église de la Madia de S. Pedro en Viena.*

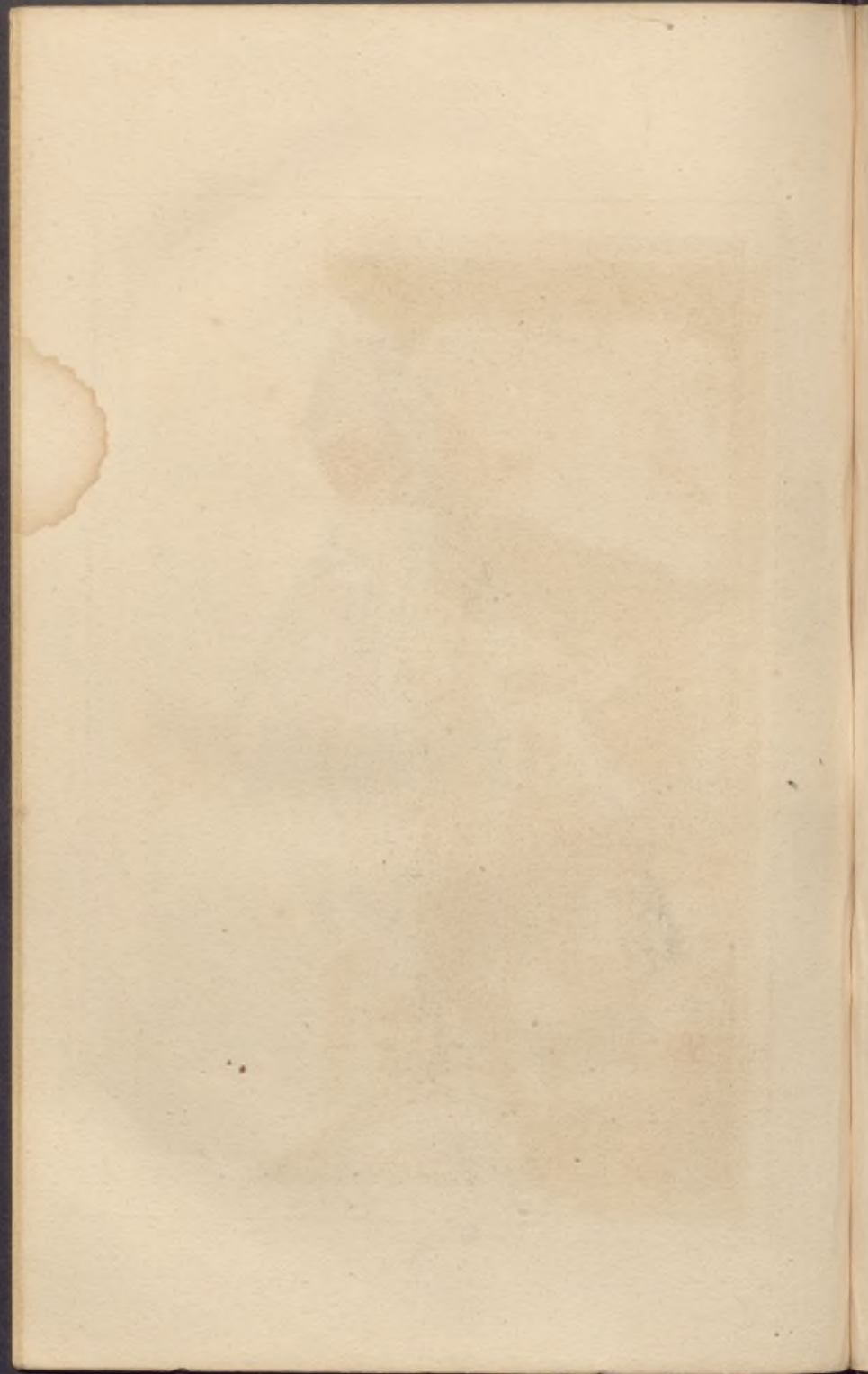

FRANCE. (Carlovingiens)

FRANCIA. (Carlovingien)

187

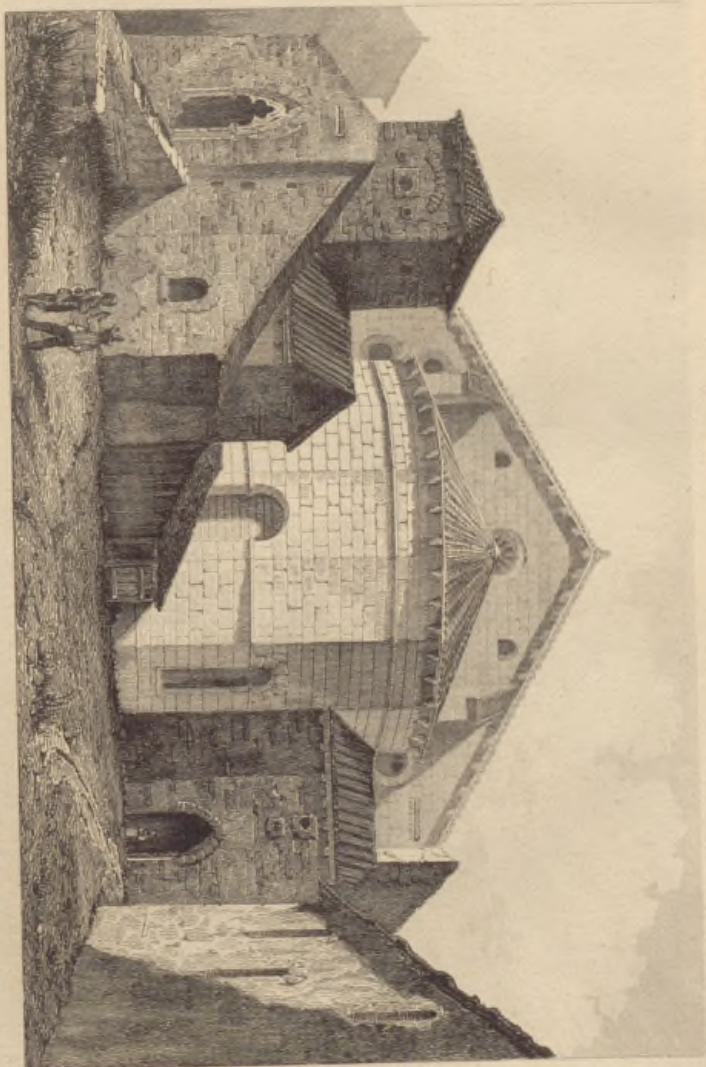

View of the Choir of the Church of St. Peter in Vienna.
Vista del coro de la Iglesia de S. Pedro en Viena.



FRANCE (Carlovingiens)

FRANCIA. (Carlovingios)

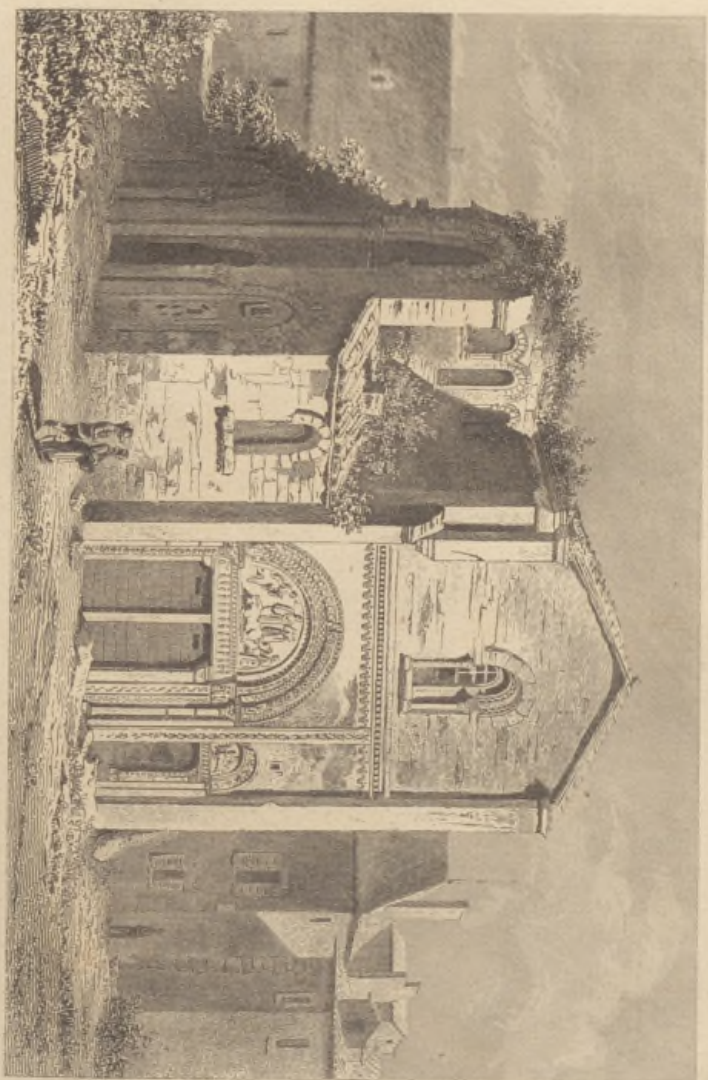

Abbaye de Charleux

Abadia de Charleux.

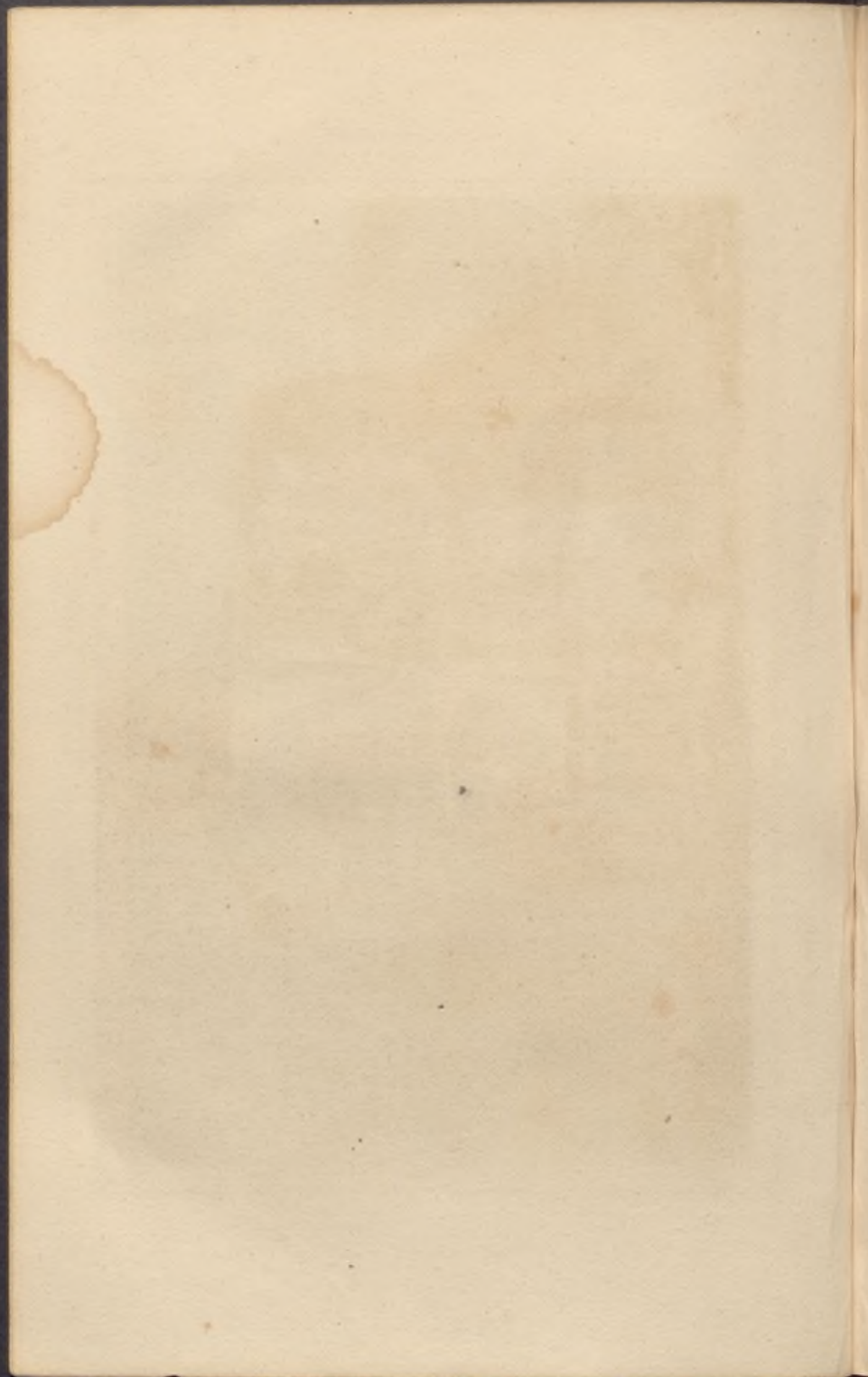

FRANCIA (Carlovingios)
FRANCE. (Carlovingiens.)

182



San Andrés el bajo, à Vienne.

San Andrés el bajo en Viena.

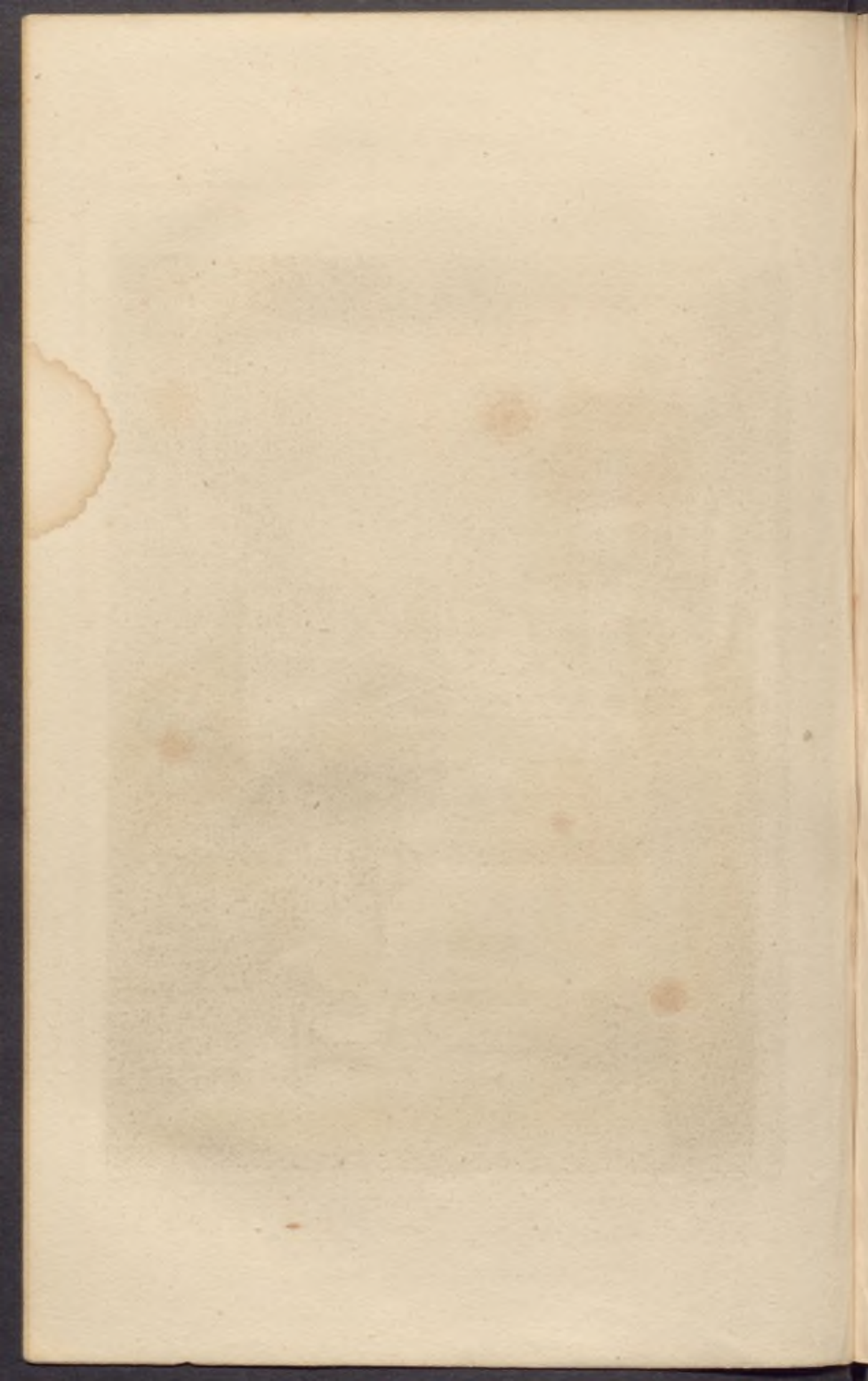

FRANCE (Carlovingiens)

FRANCIA (Carlovingios)

197

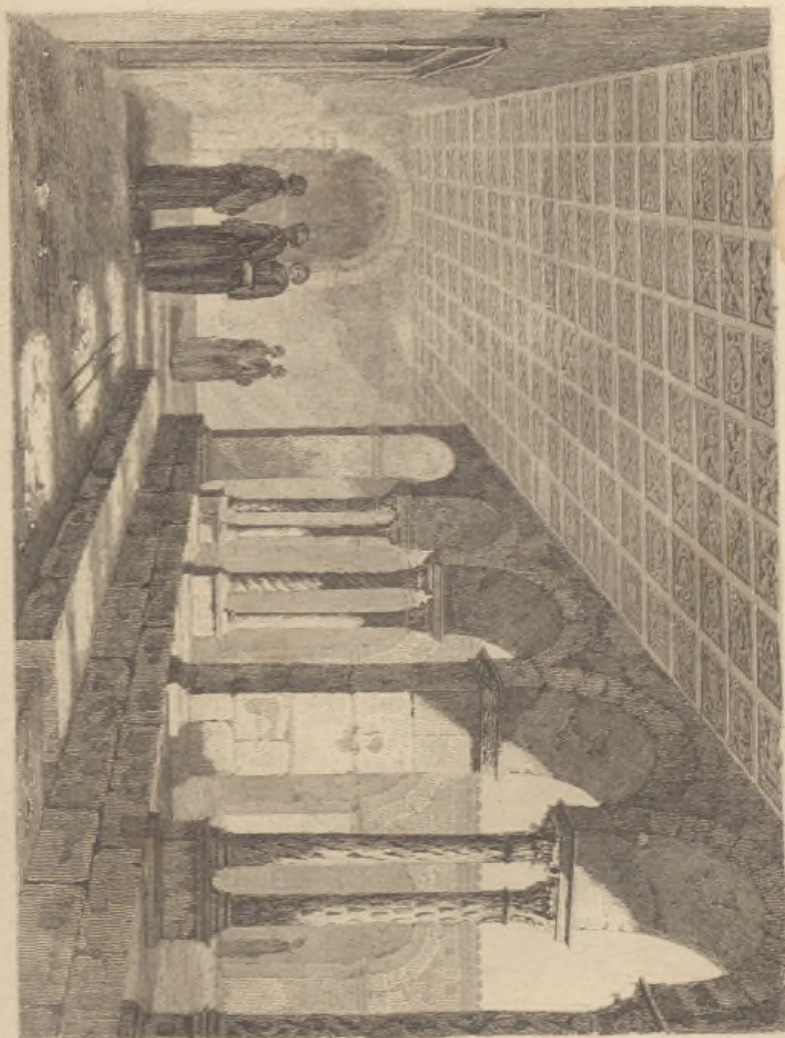

Claustra de S. Andrea de S. Andrea de S. Andrea

Claustra de S. Andrea el bajo en vista

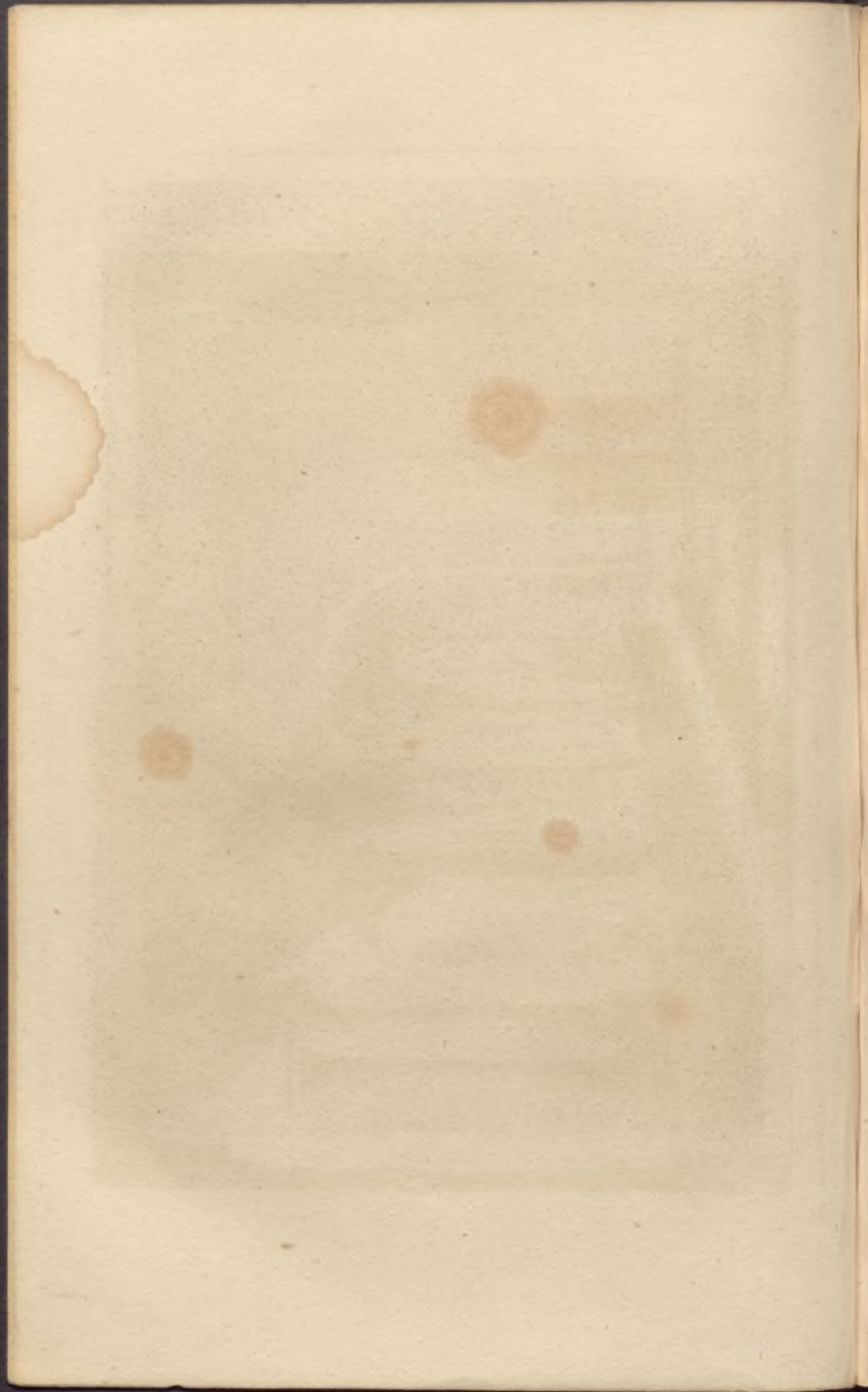

FRANCE. (Carlovingiens)

FRANCIA. (Carlovingios)

191



Figura de St. Martin de Laon Substrucao Republicana de S. Martinho em Joazeiro

191

191

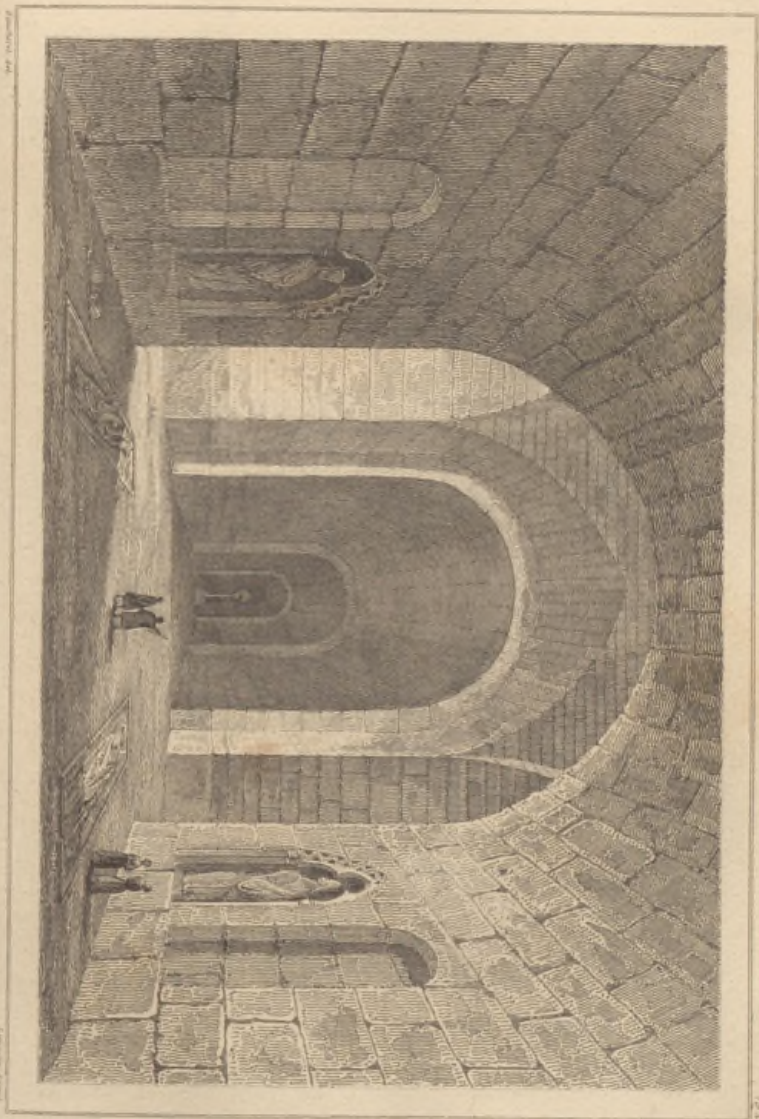
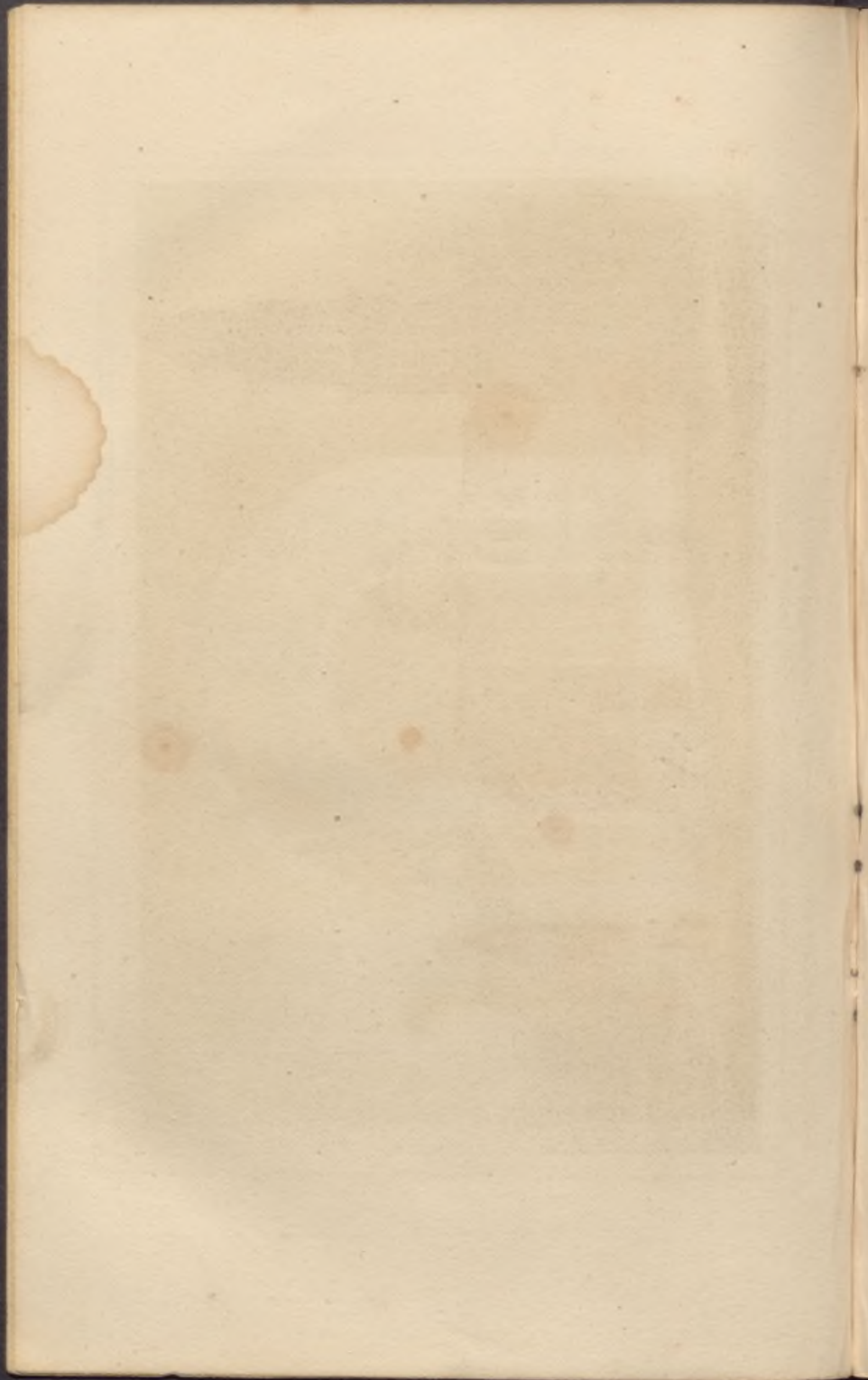

FRANCE. (Carlovingiens)

FRANCIA. (Carlovingies)

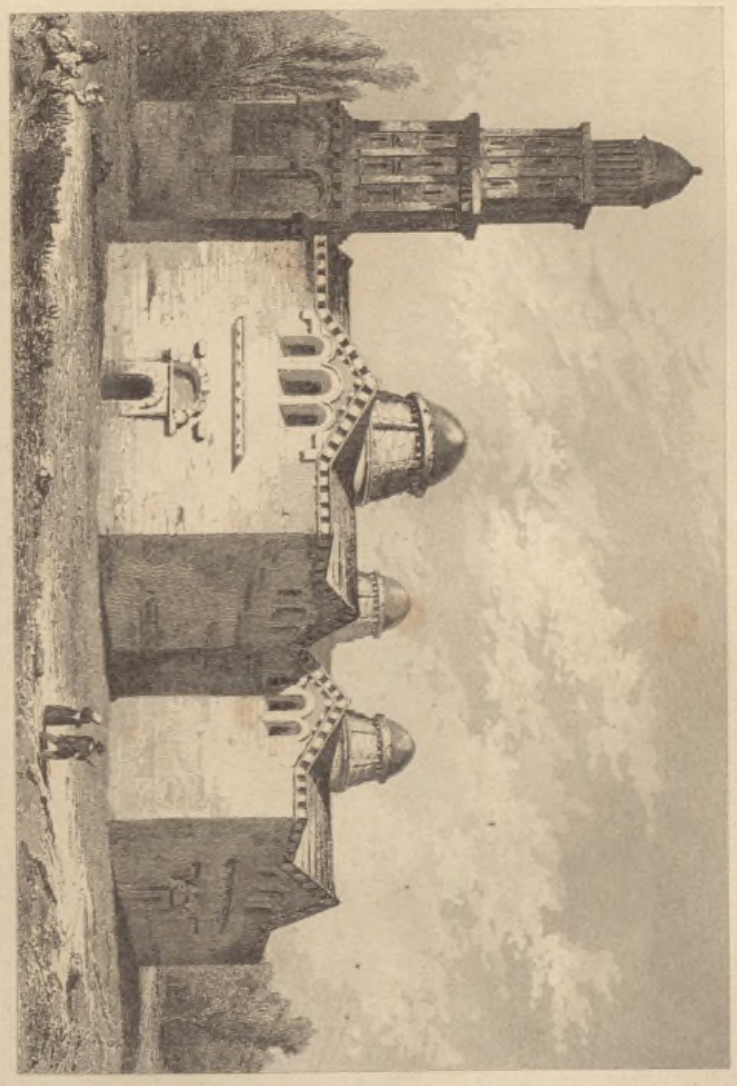

Remond 426

Abbaye St Remond à Clermont

1690 de S. Remond en Portugal

Del. Goussier

St. Remond

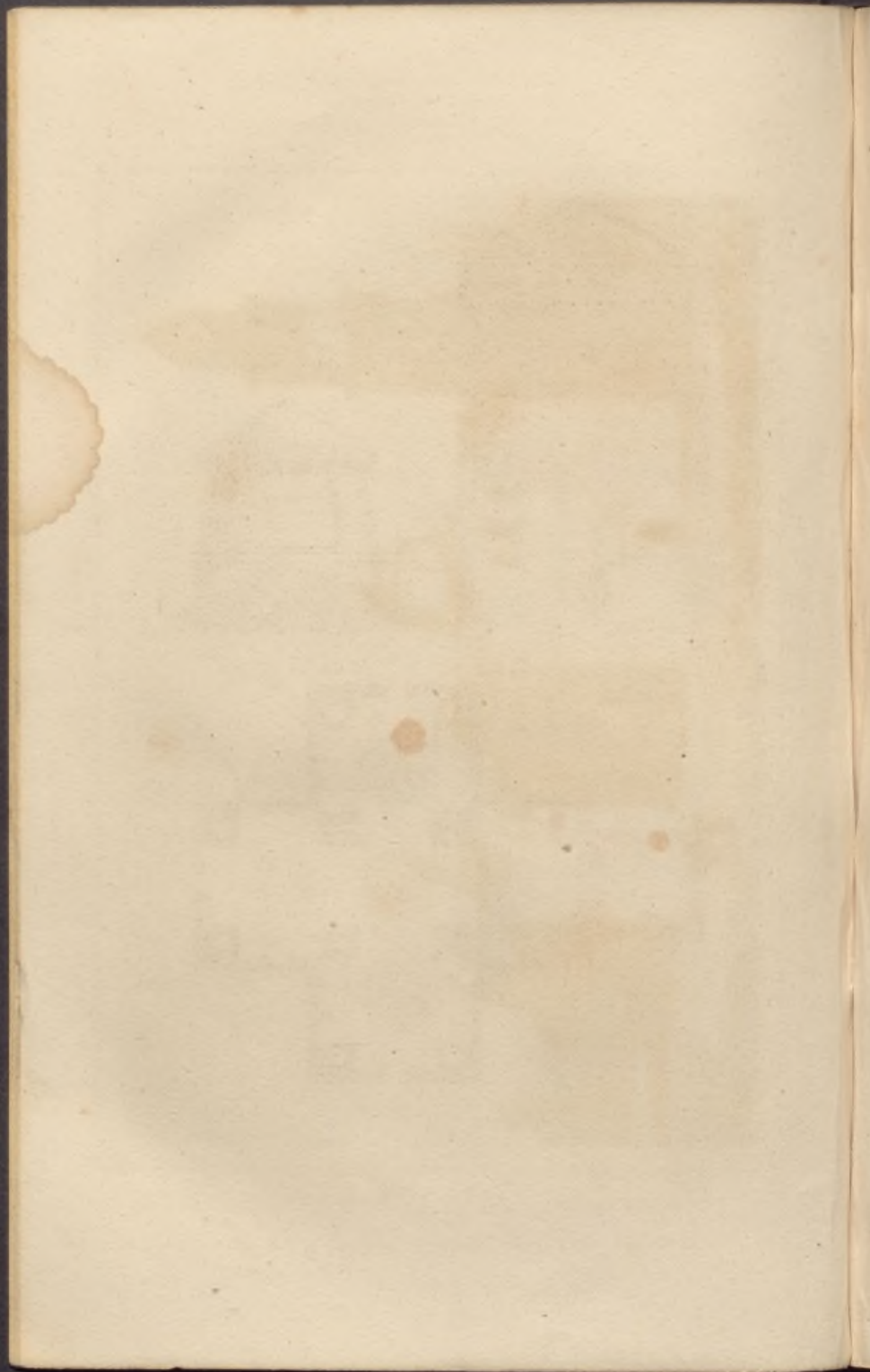

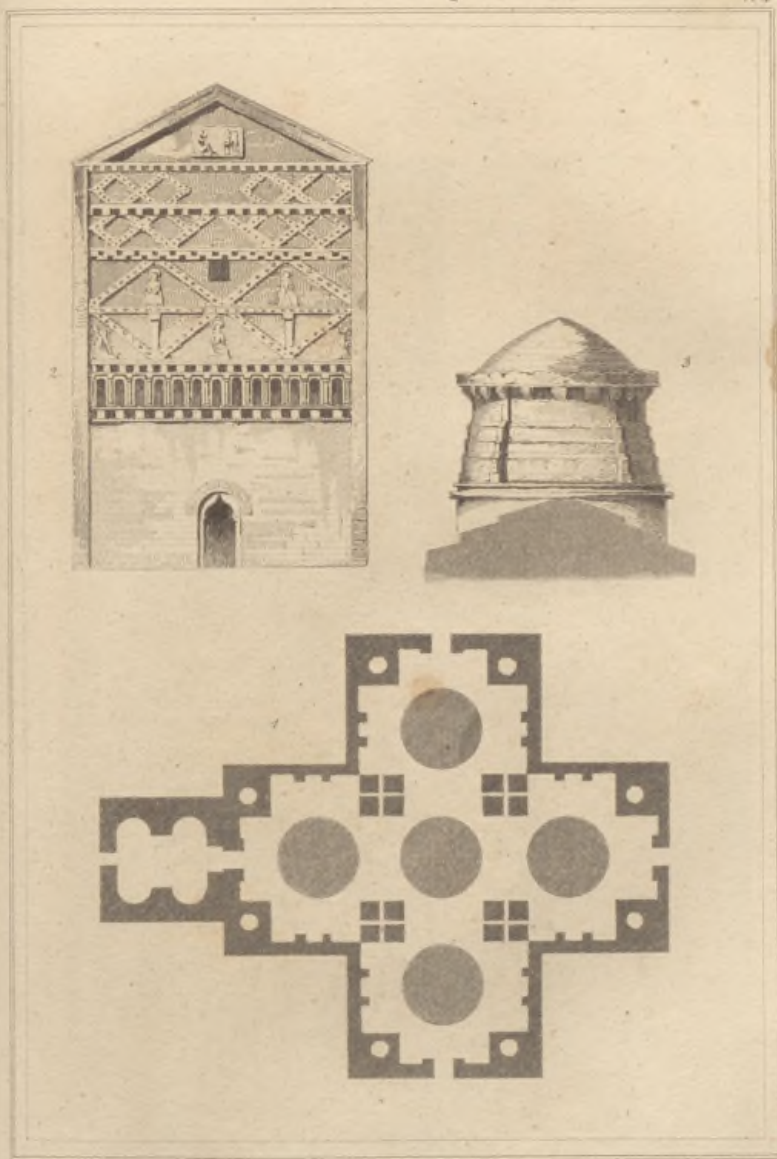

1. Plano. 2. Fachada. 3. una de las Cúpulas de la Iglesia S. Front a Périgueux.

1. Plano. 2. Fachada. 3. una de las Cúpulas de la Iglesia de S. Front en Périgueux.

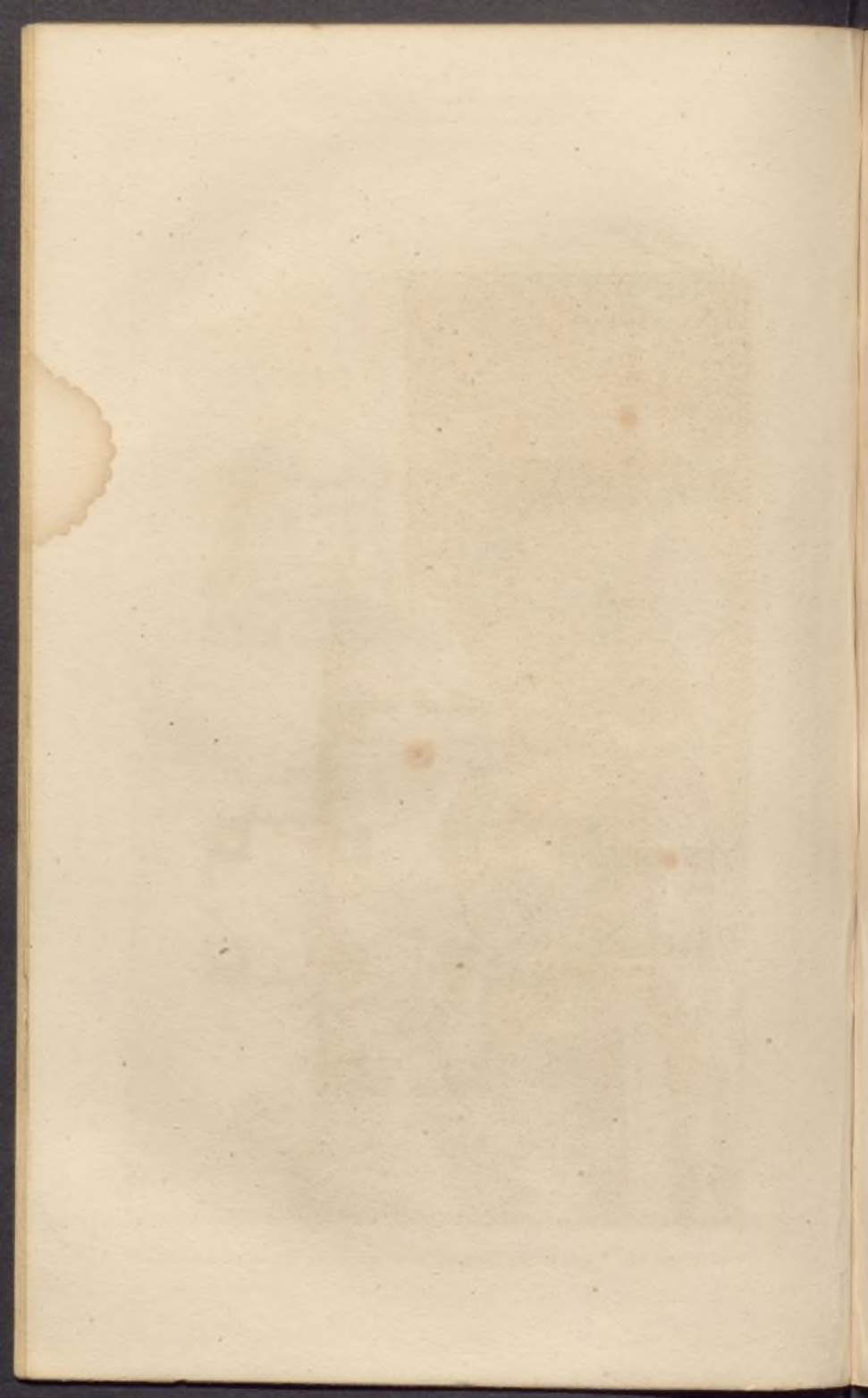

FRANCE (Carlovingens)

FRANCIA (Carolingios)

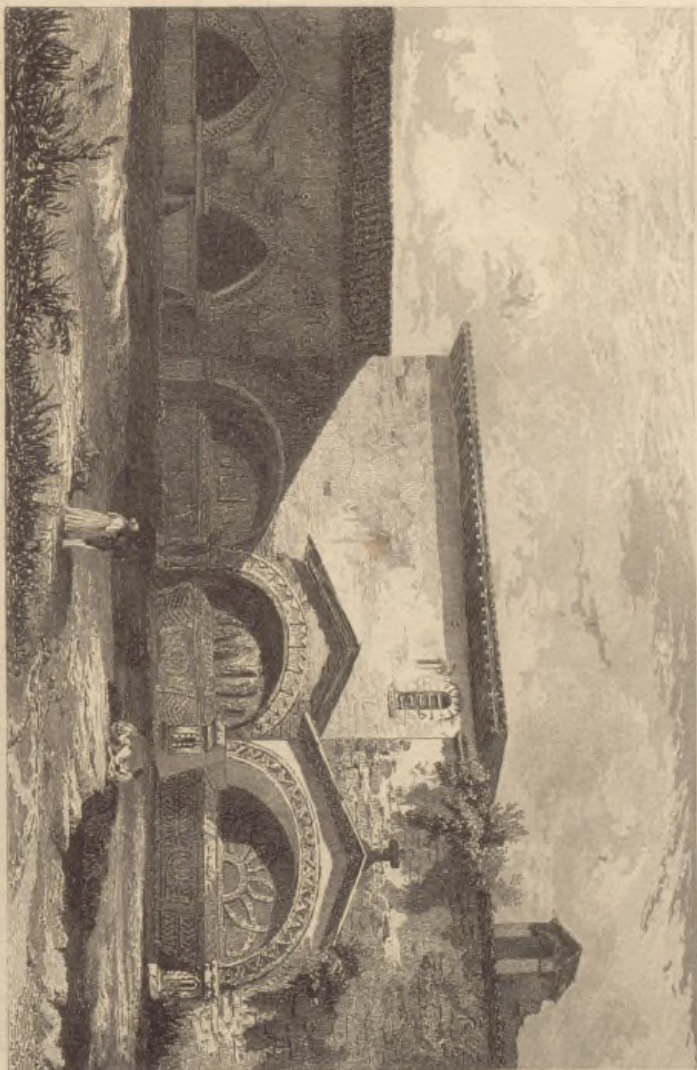

185

Claustra de S. Severo in Bavaiera
República en el Claustro de S. Severo, en Bavaiera

Amadori del Rio

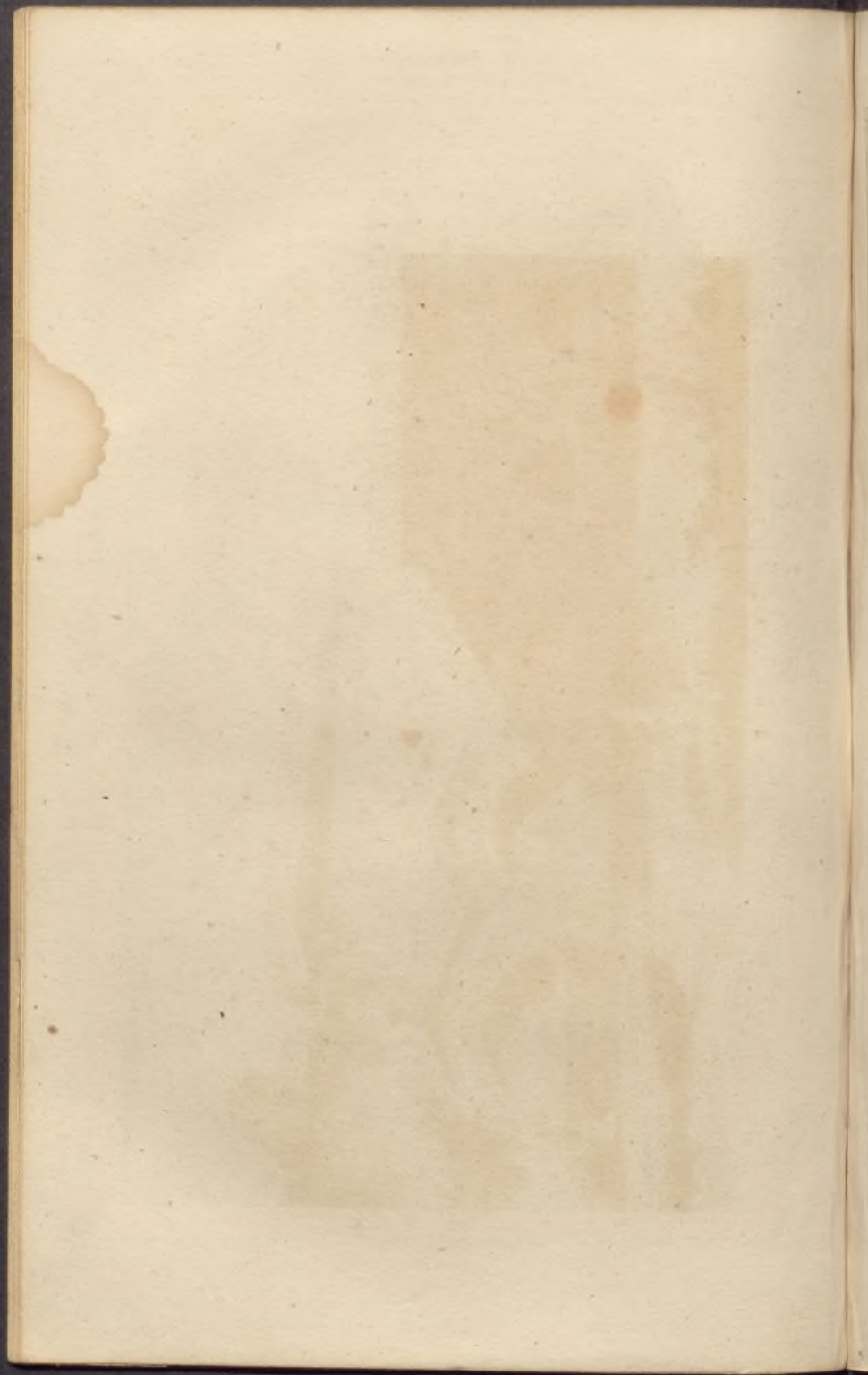

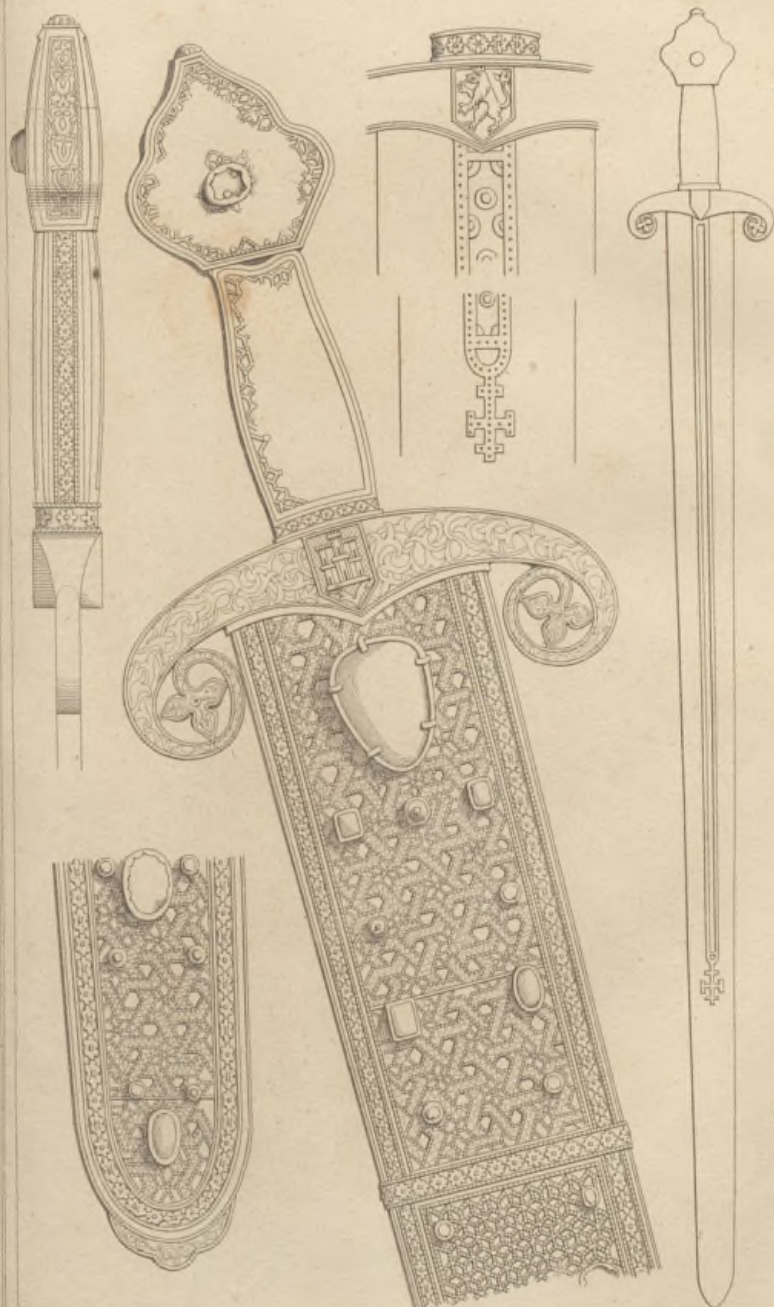

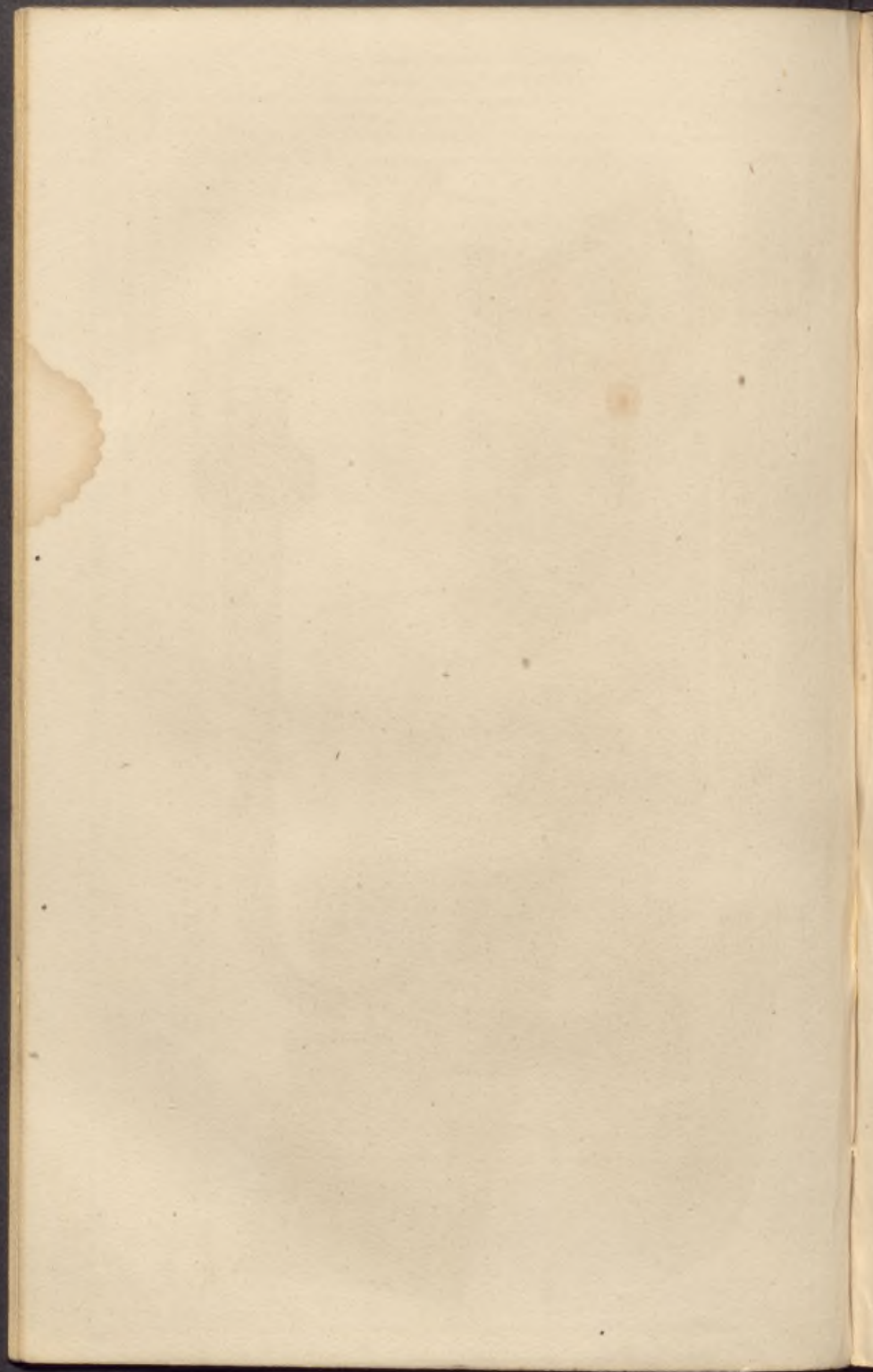

FRANCE. (Carolingiens)

FRANCIA. (Carolingios)



Enluminé par M. de Saxe
Bibliothèque de la Monnaie de Paris

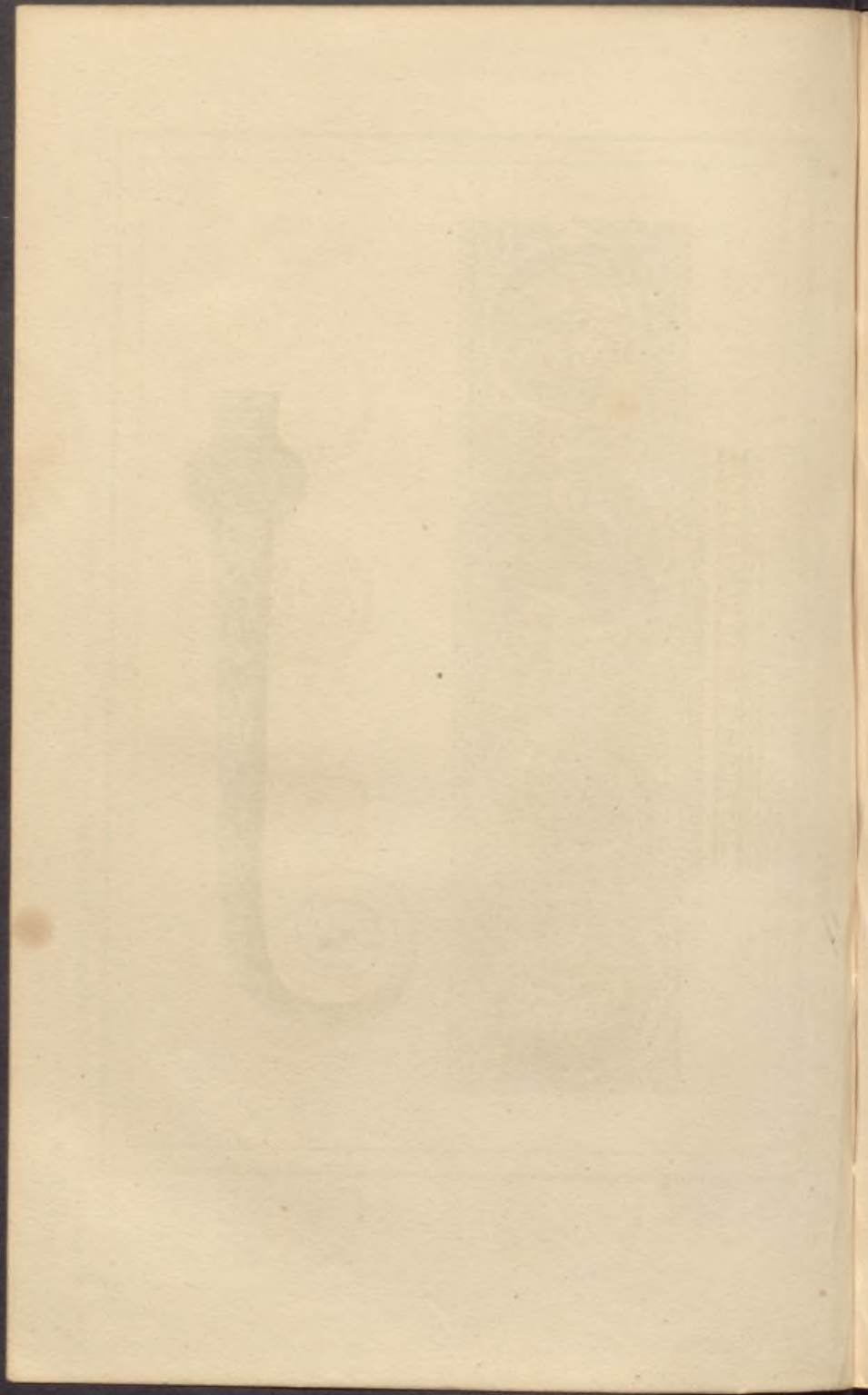

FRANCE (Carlovingiens)

FRANCIA (Carlovingiens)

185-186 A



Monnaie Carlovingienne

Monnaie Carlovingienne

185-186 A

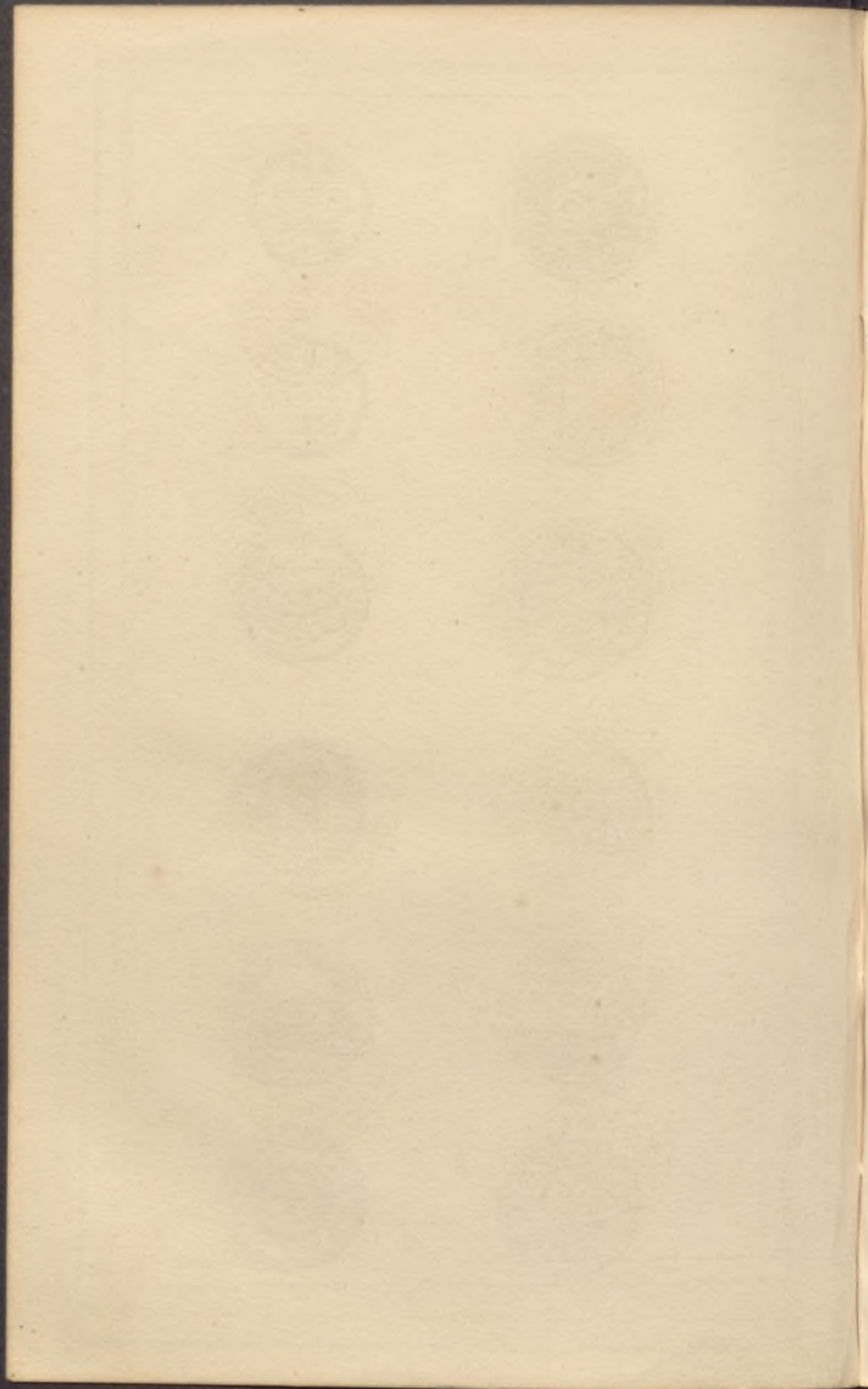

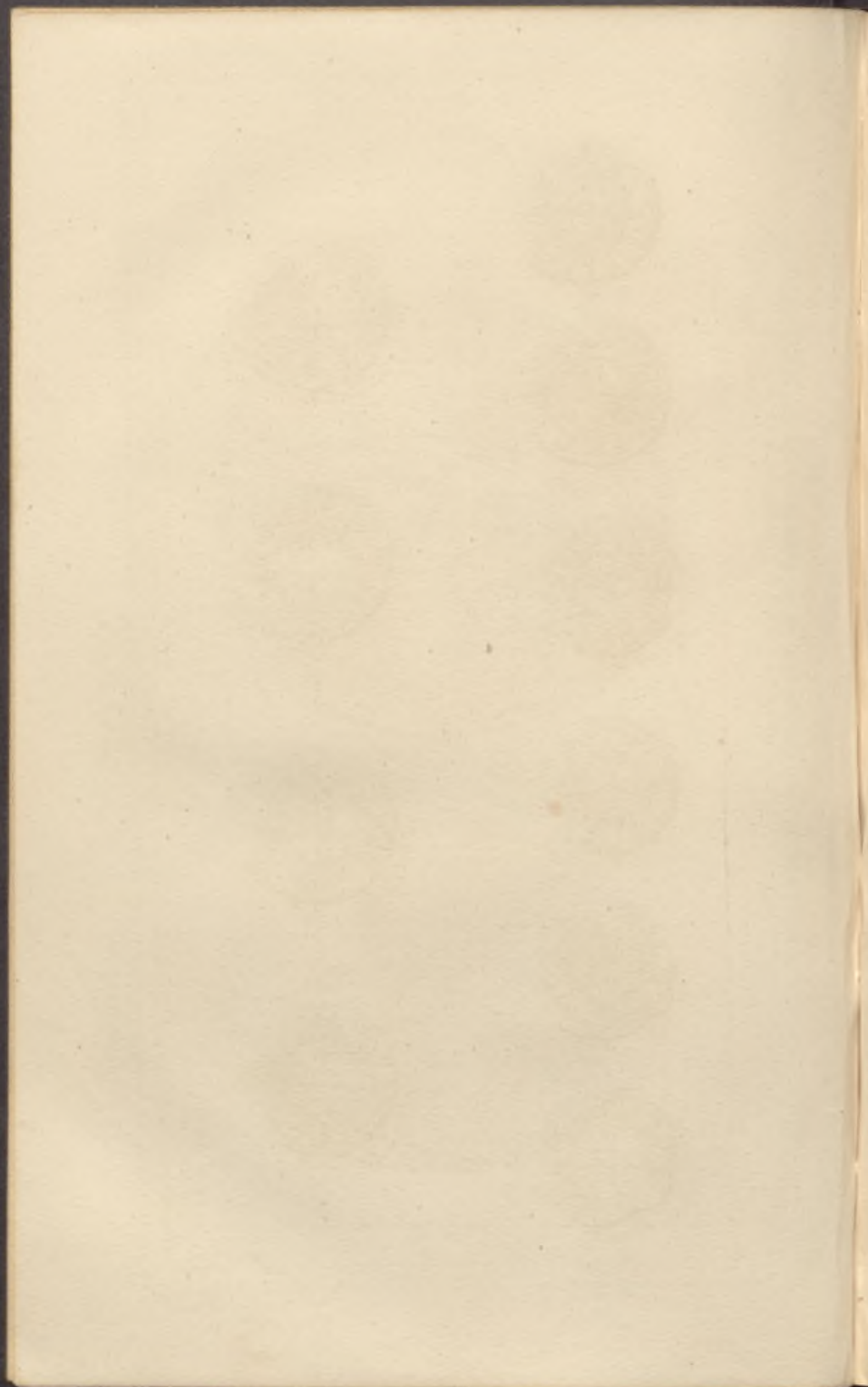

FRANCIE. (XI^e S.)

FRANCIA. (S. XI.)



Monnaies de Robert I. de France.
Revers 1. de Robert 2. de Renque 1^e

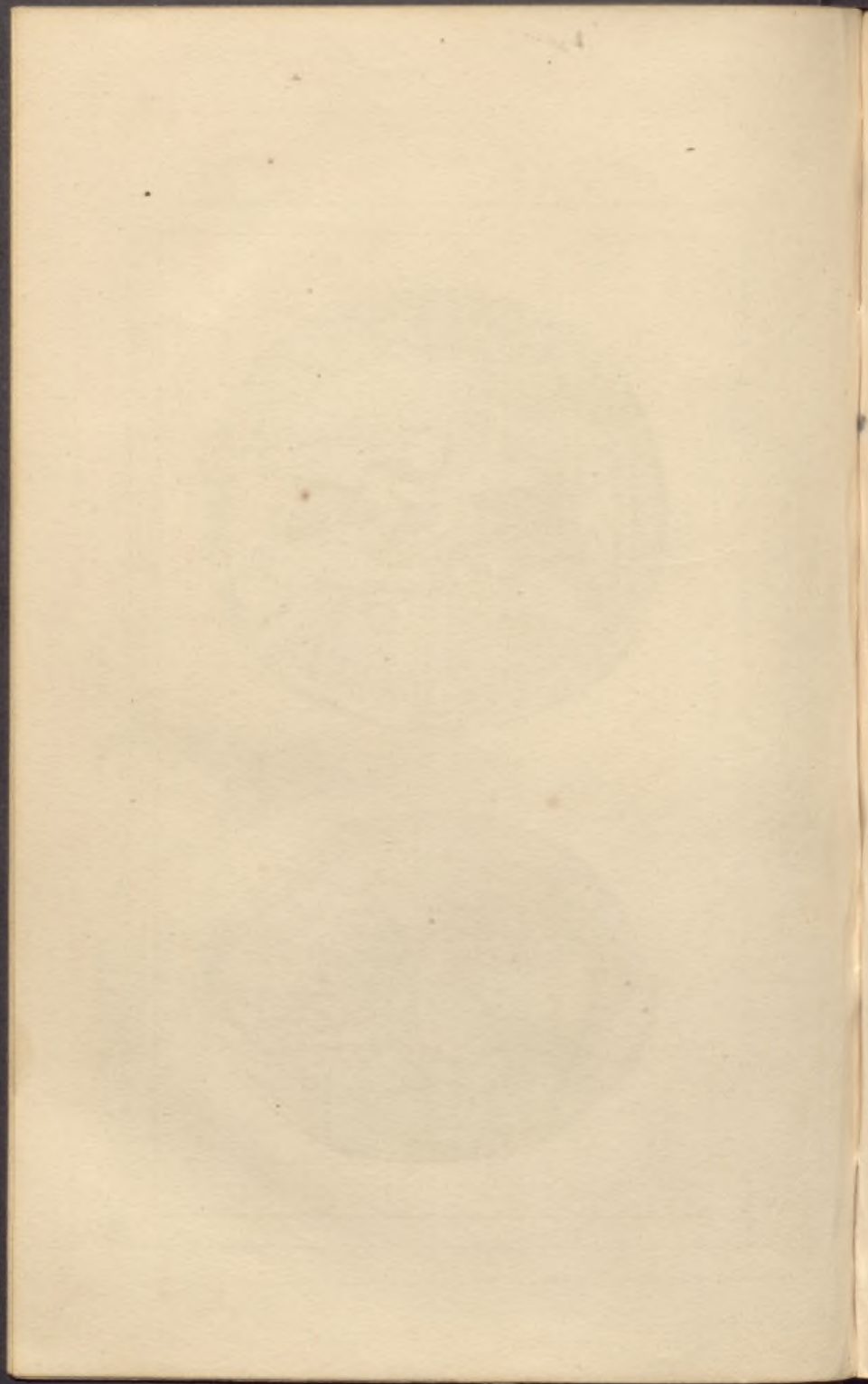

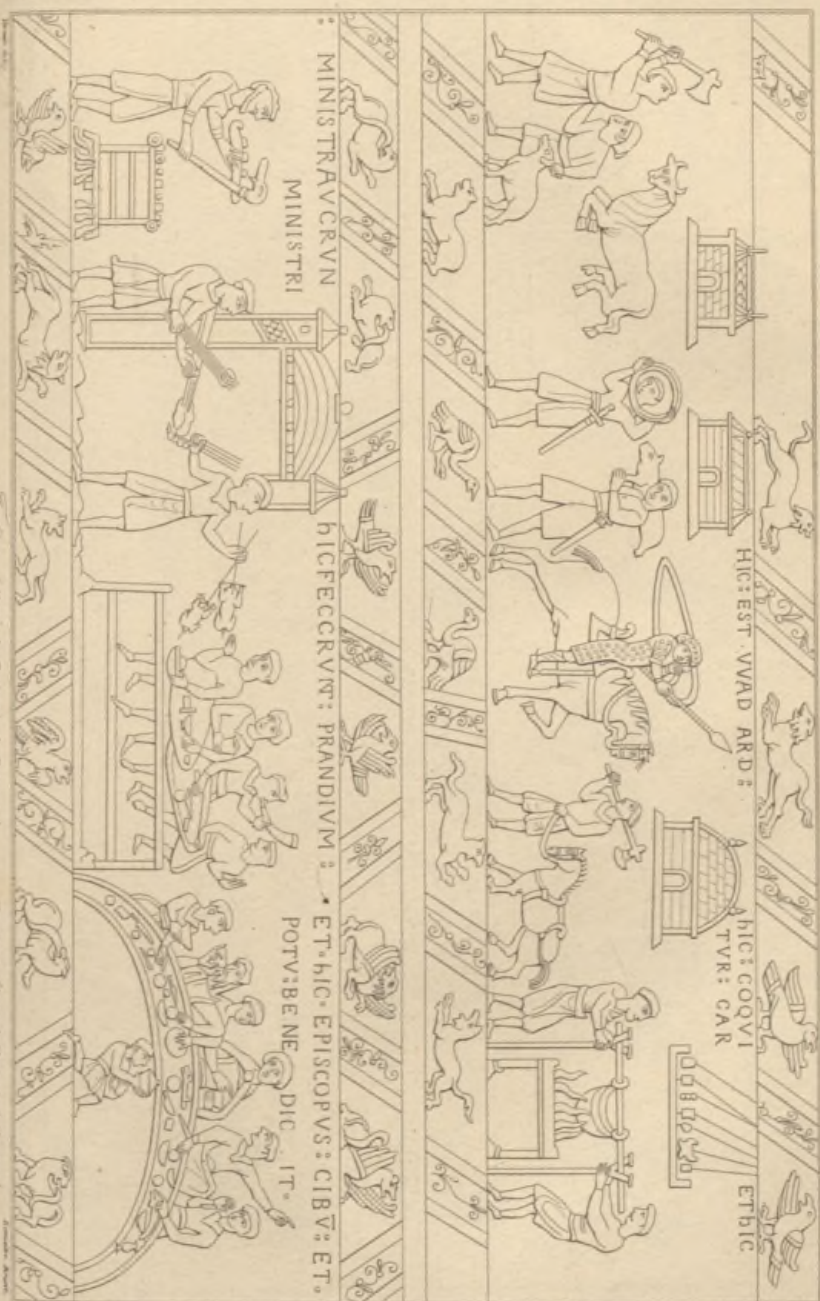

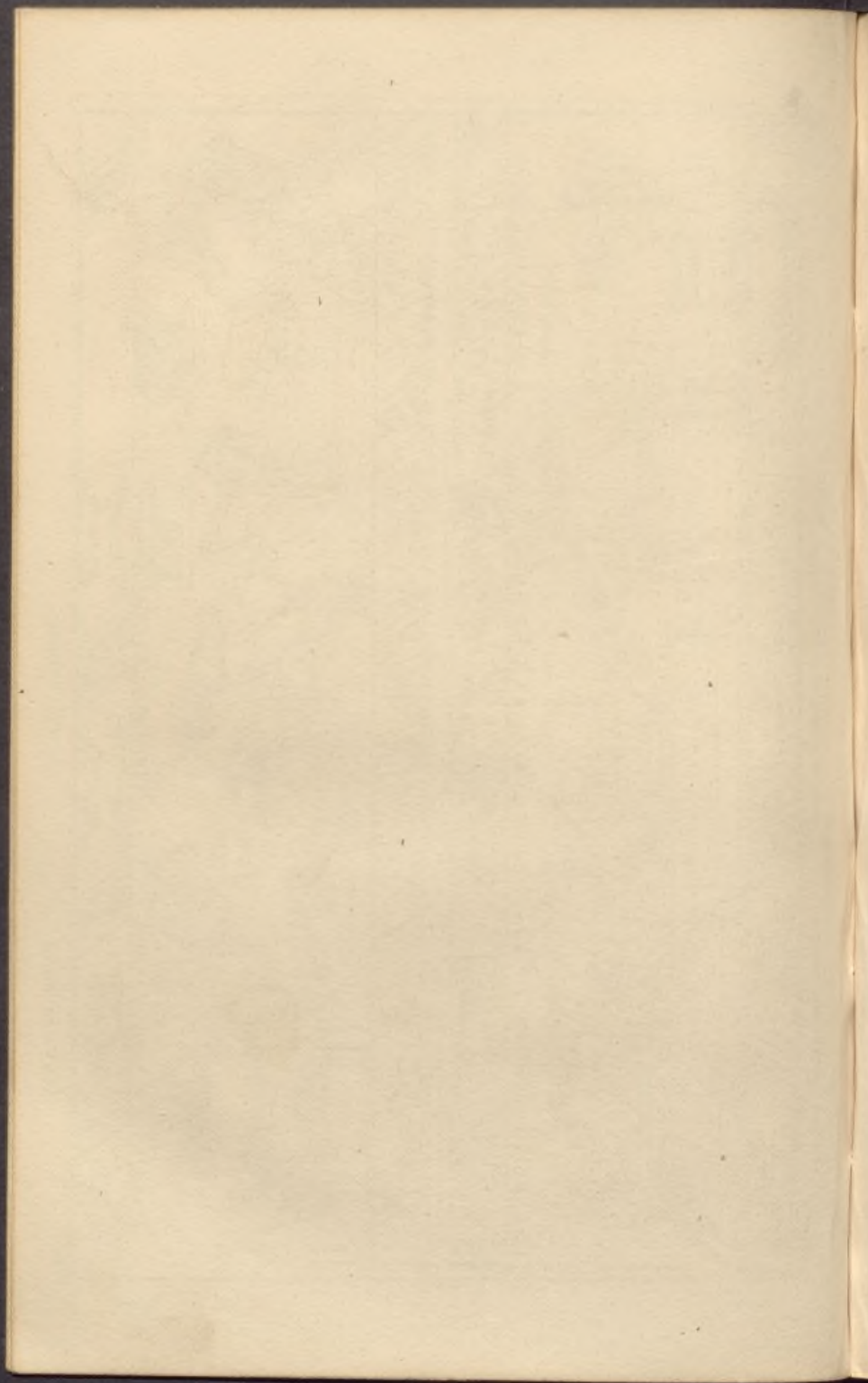

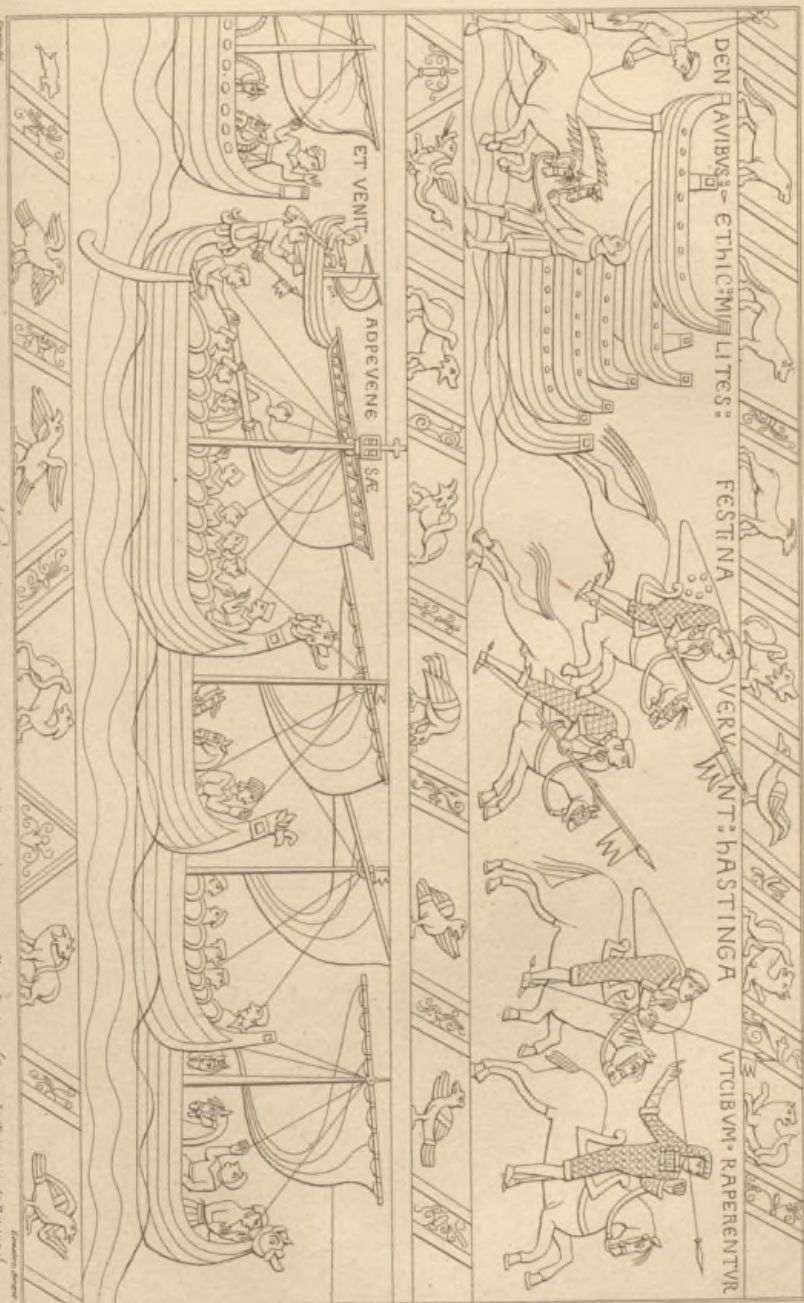

Navigation: (après la Bataille de Hasting)

Navigation: (après la Bataille de Hasting)

Ensemble: Hasting

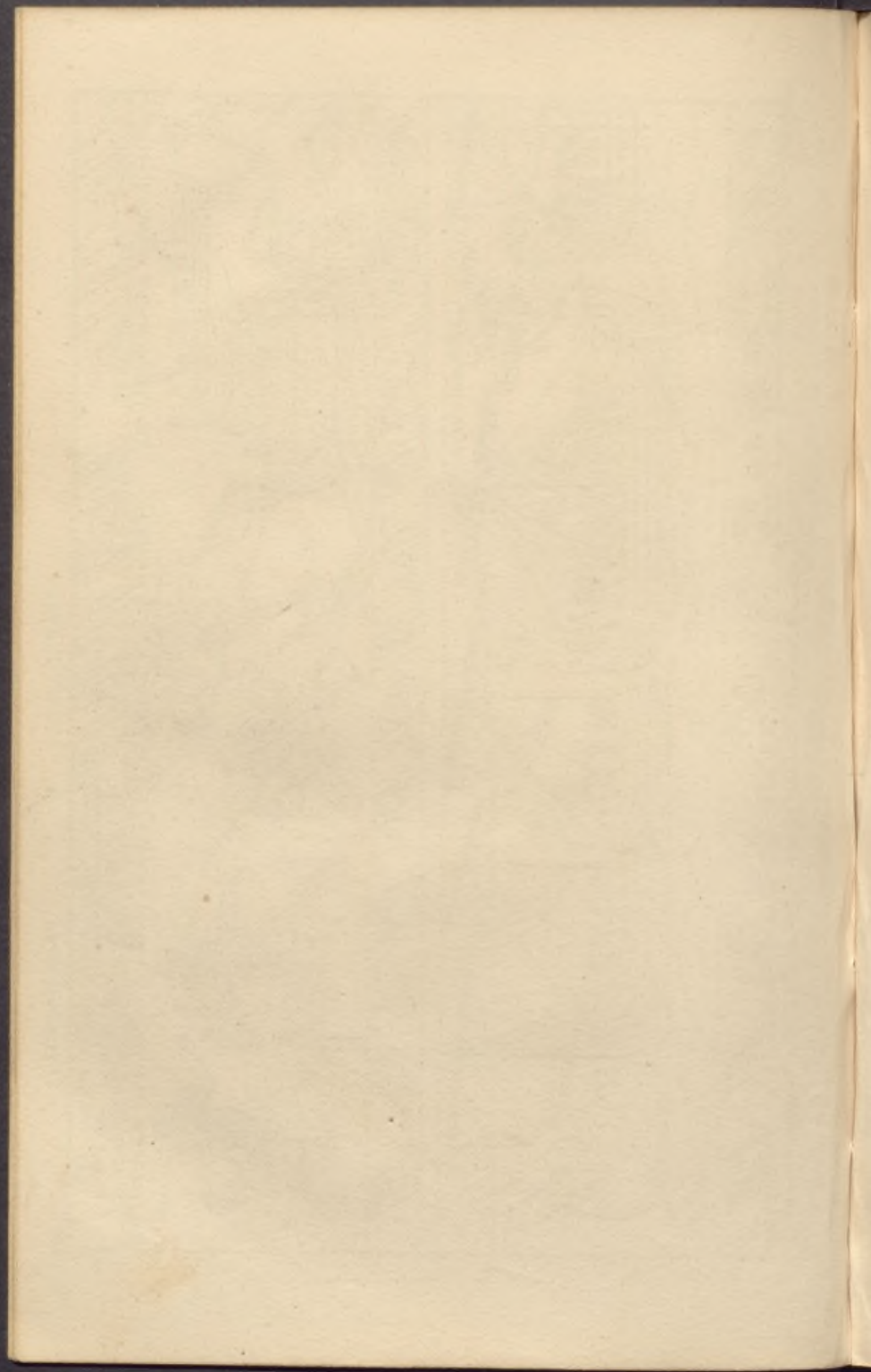

FRANCE, (XI^e S.)

FRANCIA, (SXI)

402



hARO L^oD^o REX: INTEREC
TVS: EST



De PVNT A QVIERANT: CVM

AROLD^o

hic



Bayeux. (a parte la Tercera de Bayeux.)

Bayeux. (a parte la Segunda de Bayeux.)

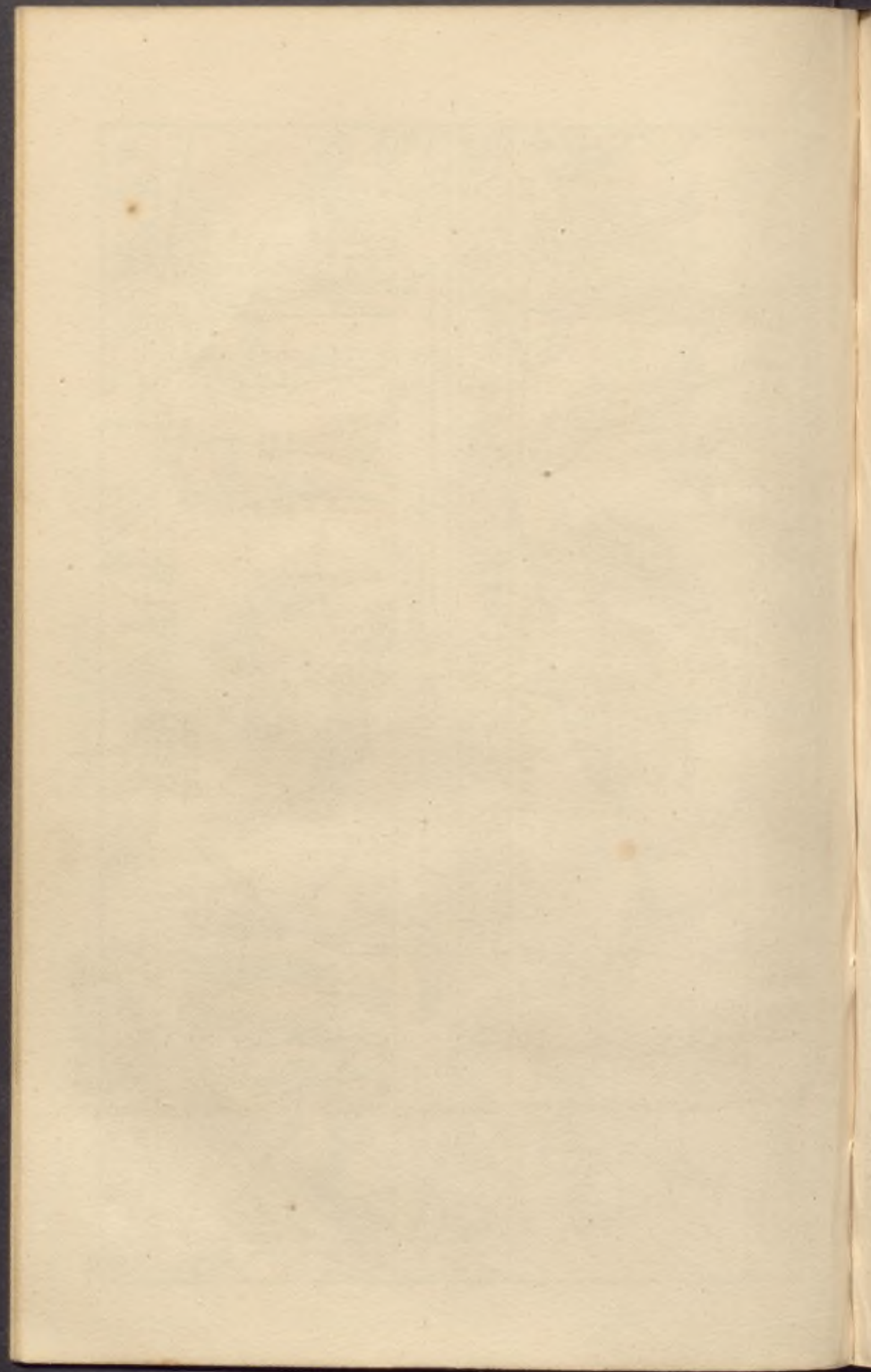



479
 (Musée de la Ville de Paris)
 (Musée de la Ville de Paris)



Genesee (Photographie d'une gravure à l'eau-forte de Goussier)
 (Assistance de son Capitaine, son Juge de l'Assemblée)

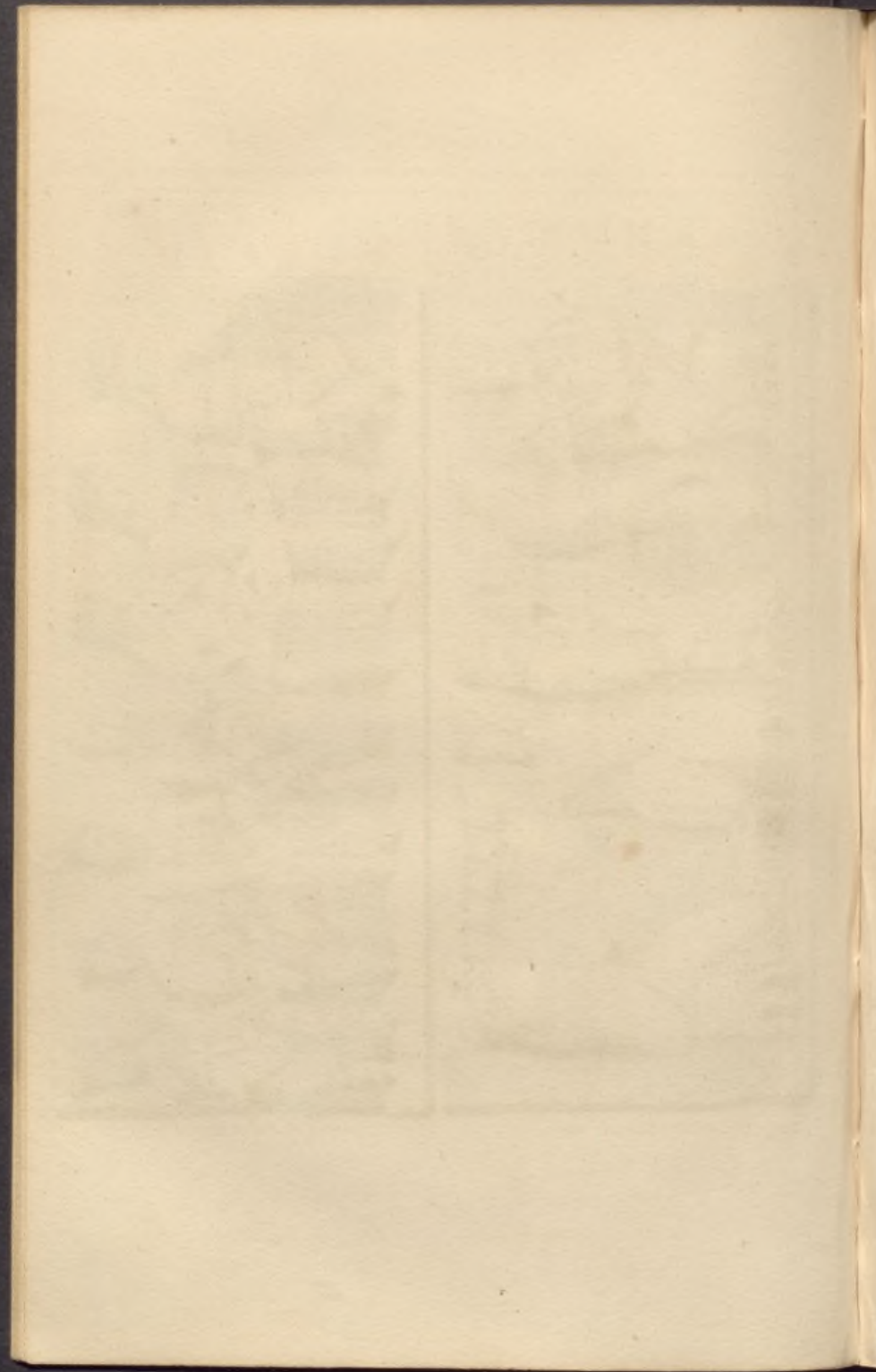



Pieces d'un Echiquier du XI^e S. (conservés à la B. R^{oy})

Pieces de Ajedrez. (*conservadas en la Bibl. real.*)

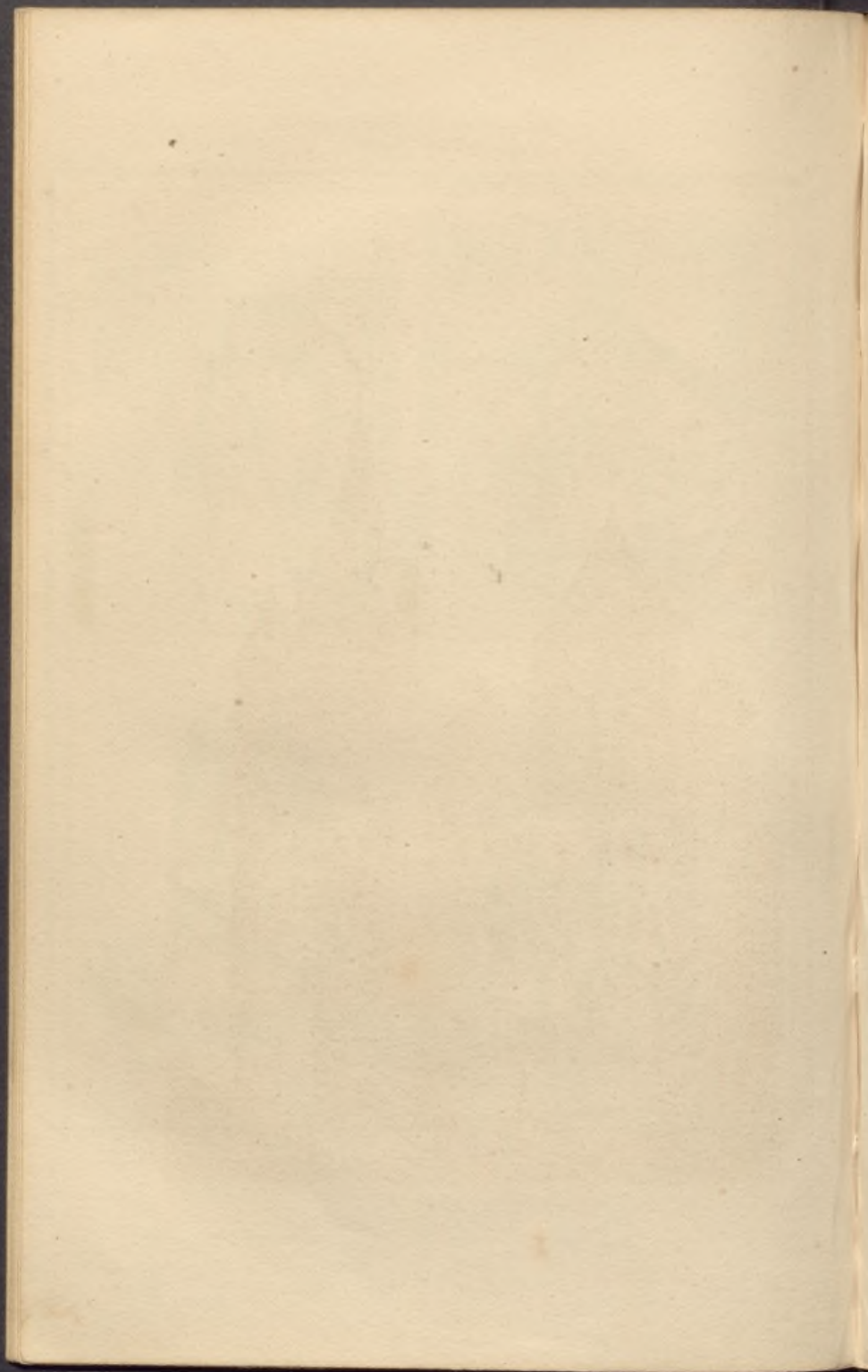



Zinowil del.

L. Müller sculp.

Cathédrale de Trèves

Catedral de Treves

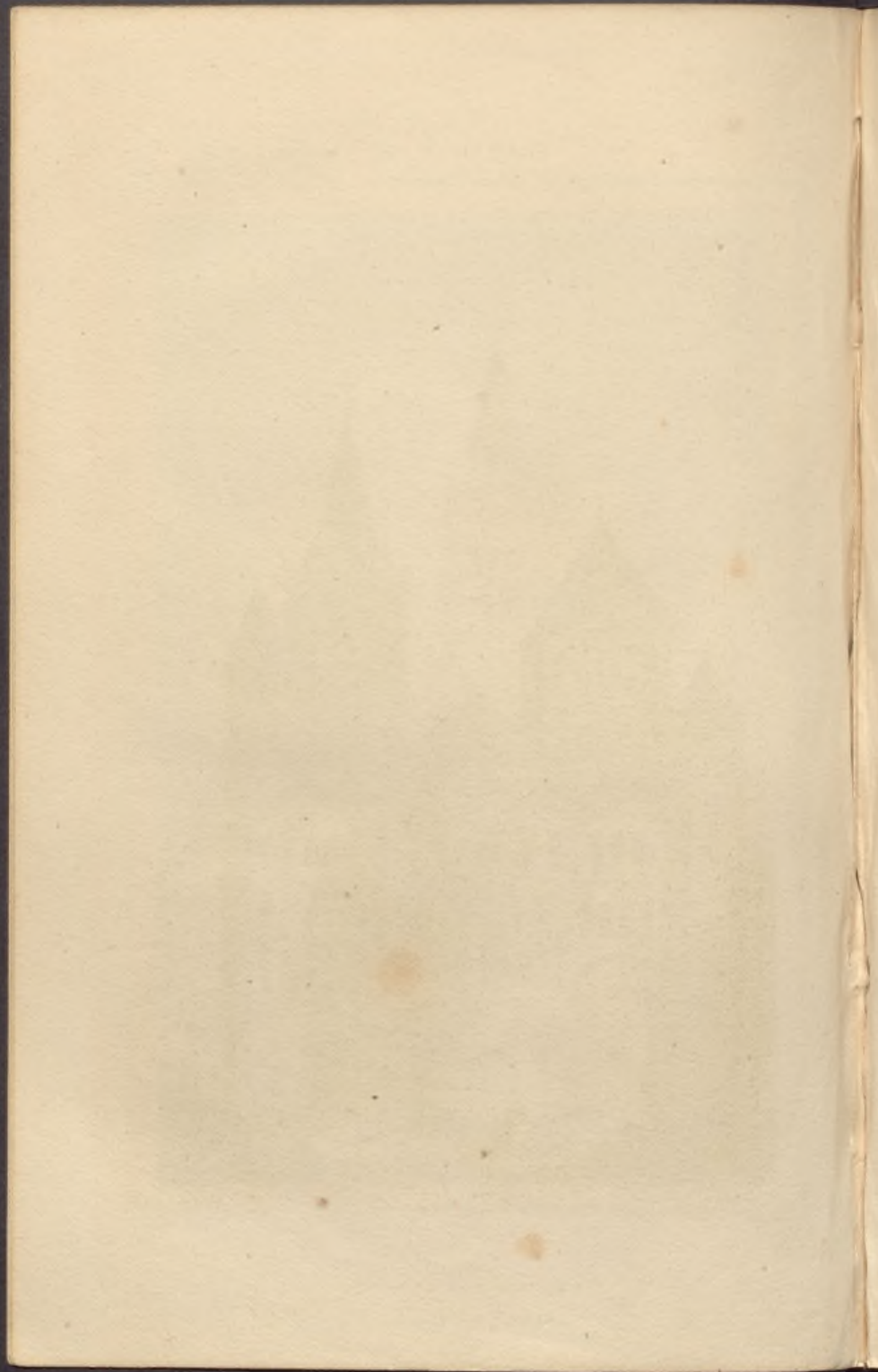



Goussier del.

L. Mouton sculp.

Eglise St. Saturnin à Toulouse.

Iglesia de S. Saturnino en Tolosa.

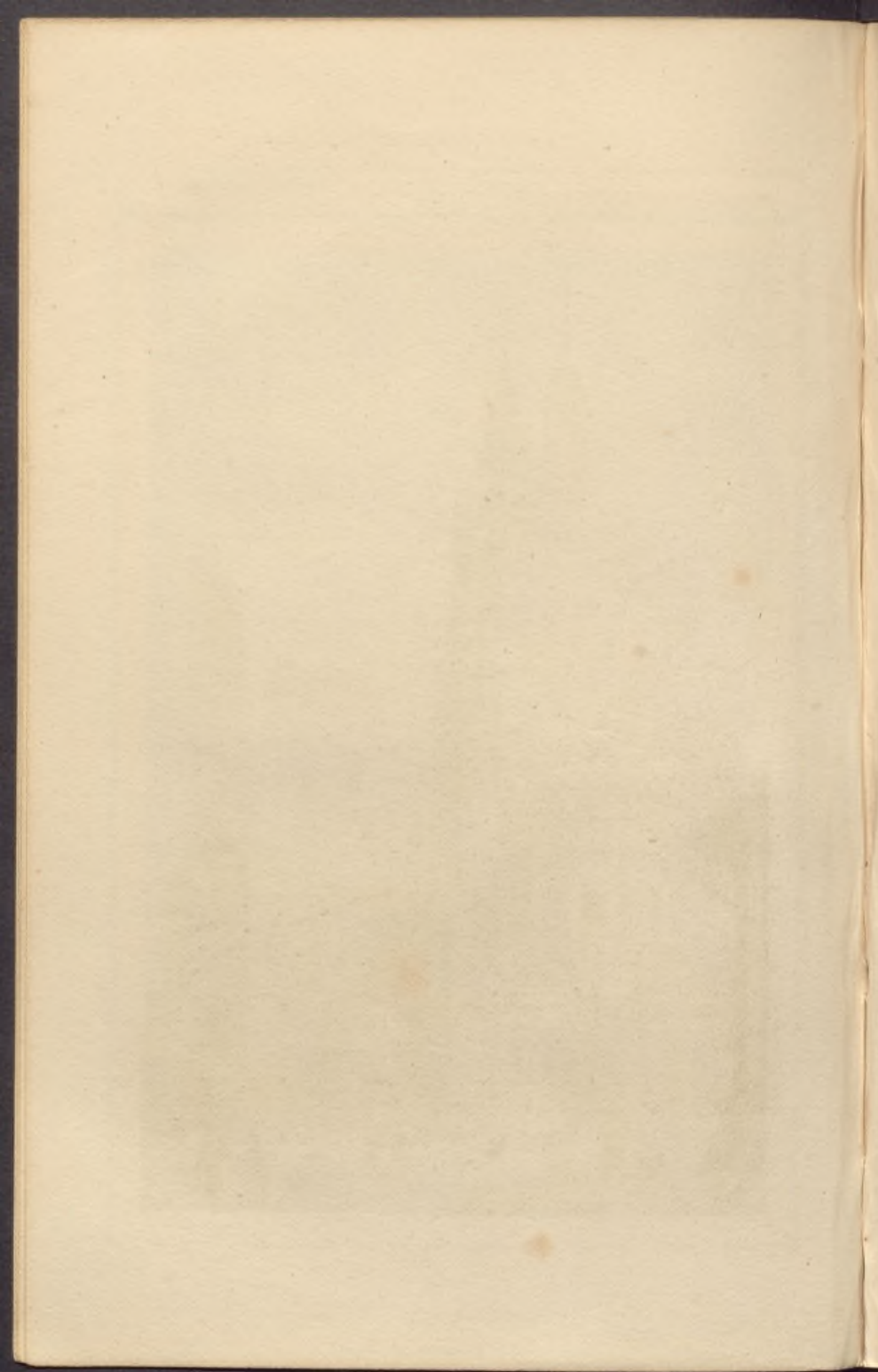



Lambert del.

Lemoine sculp.

Abside de Notre-Dame du Port à Clermont.

Parte Circular de N^o S^o del Puerto en Clermont.

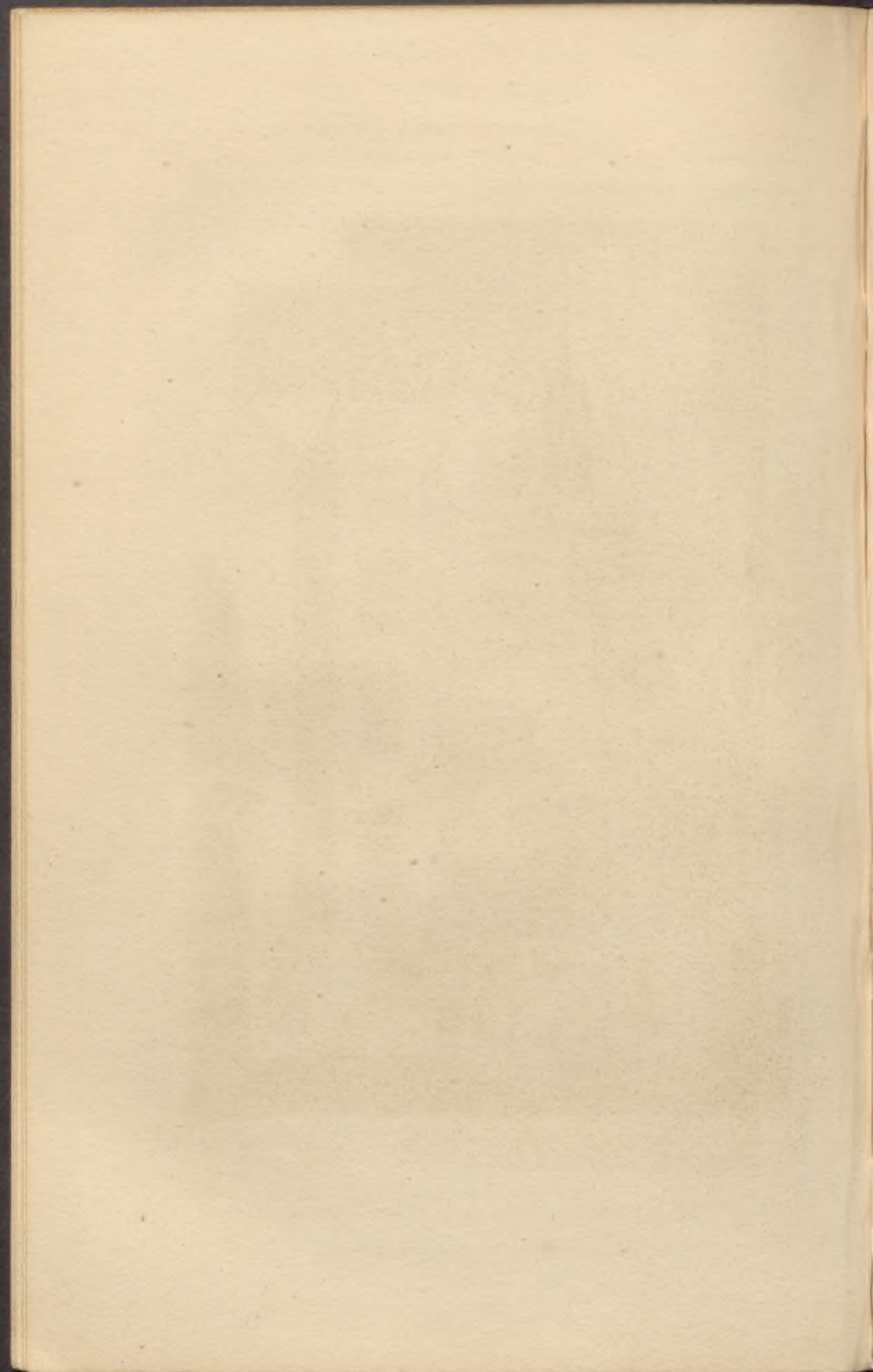

FRANCE (21^e S.)

FRANCIA (S. XI.)

828

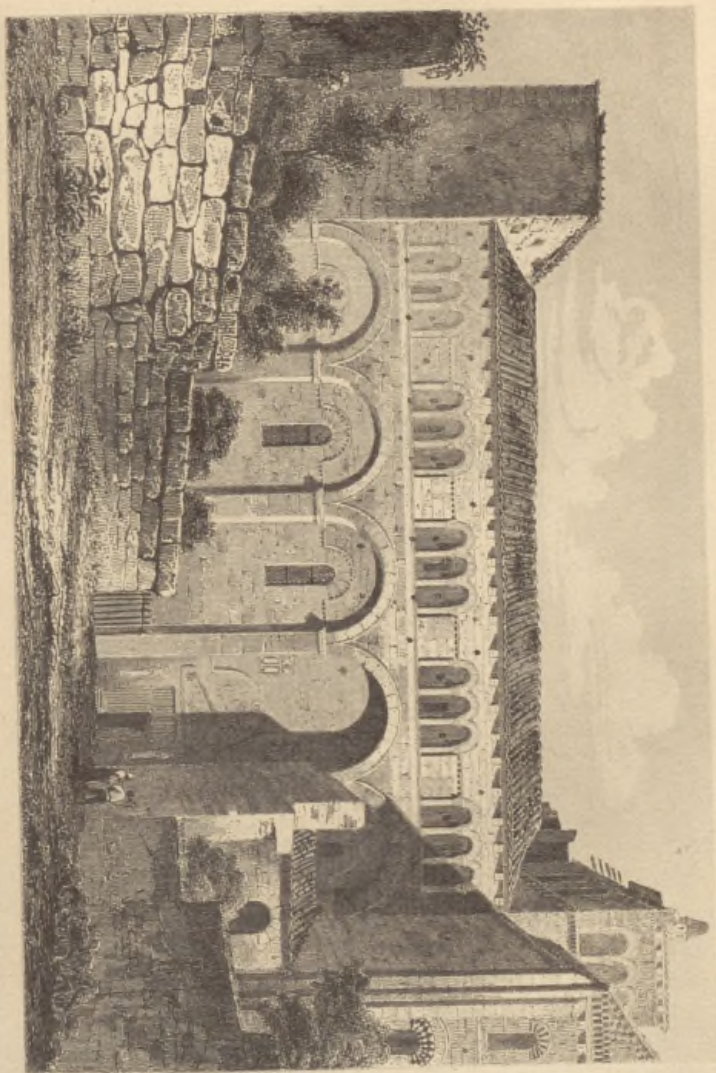

Grande Chartreuse de la Grande Chartreuse de Saint-Simeon
Carre lateral de St S^t del P^ortis en Clermont

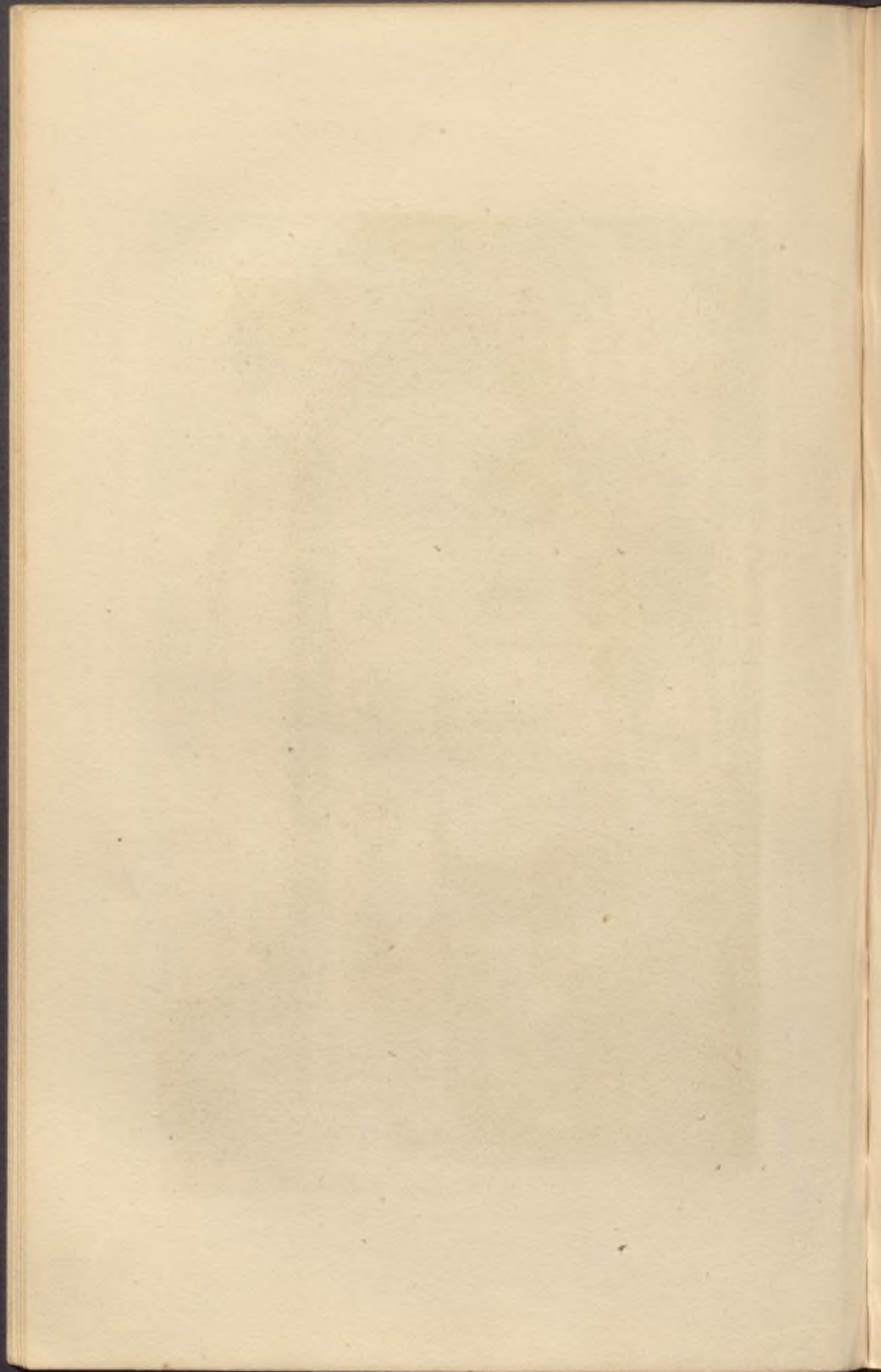

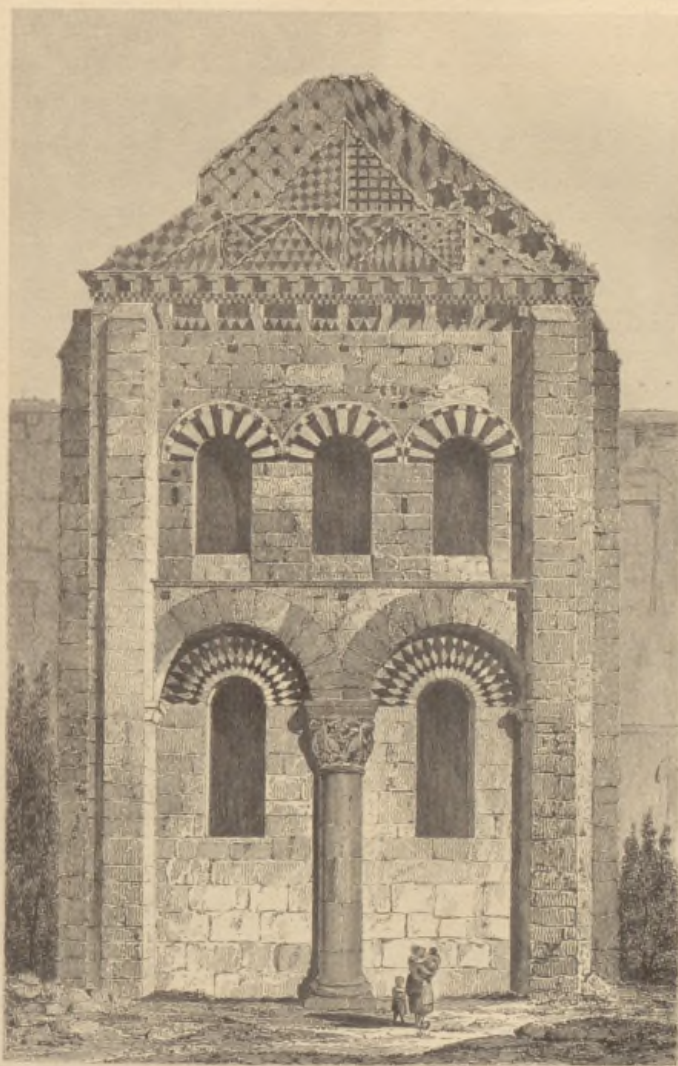

Peuquet del.

Leclercq sculp.

Signon de la Croix de Notre-Dame du Port à Clermont

Fastigio de la Cruz de N^a Señora del Puerto, en Clermont.

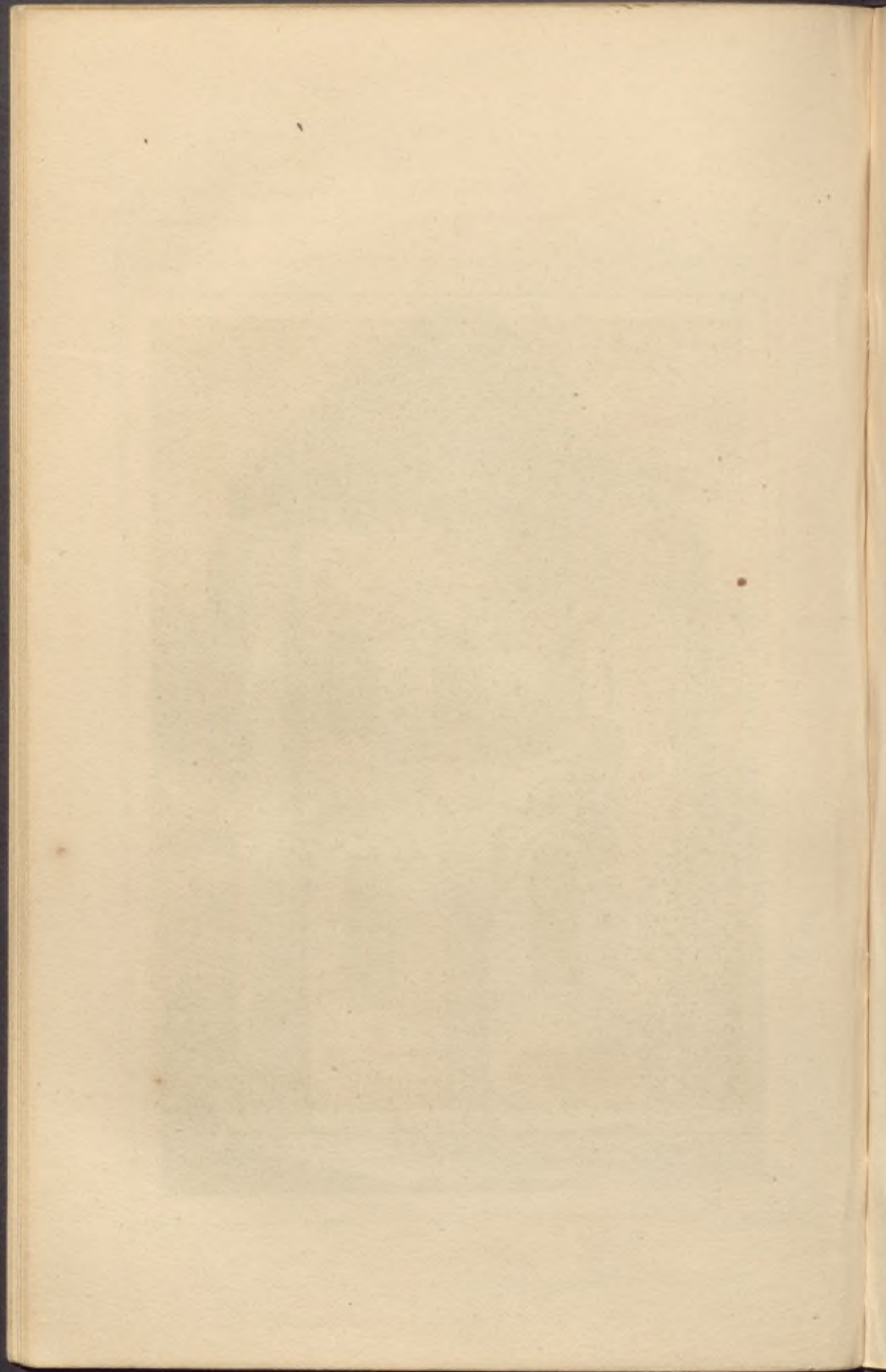



Intérieur de Notre-Dame du Port à Clermont.

Interior de N^o S^a del Puerto en Clermont

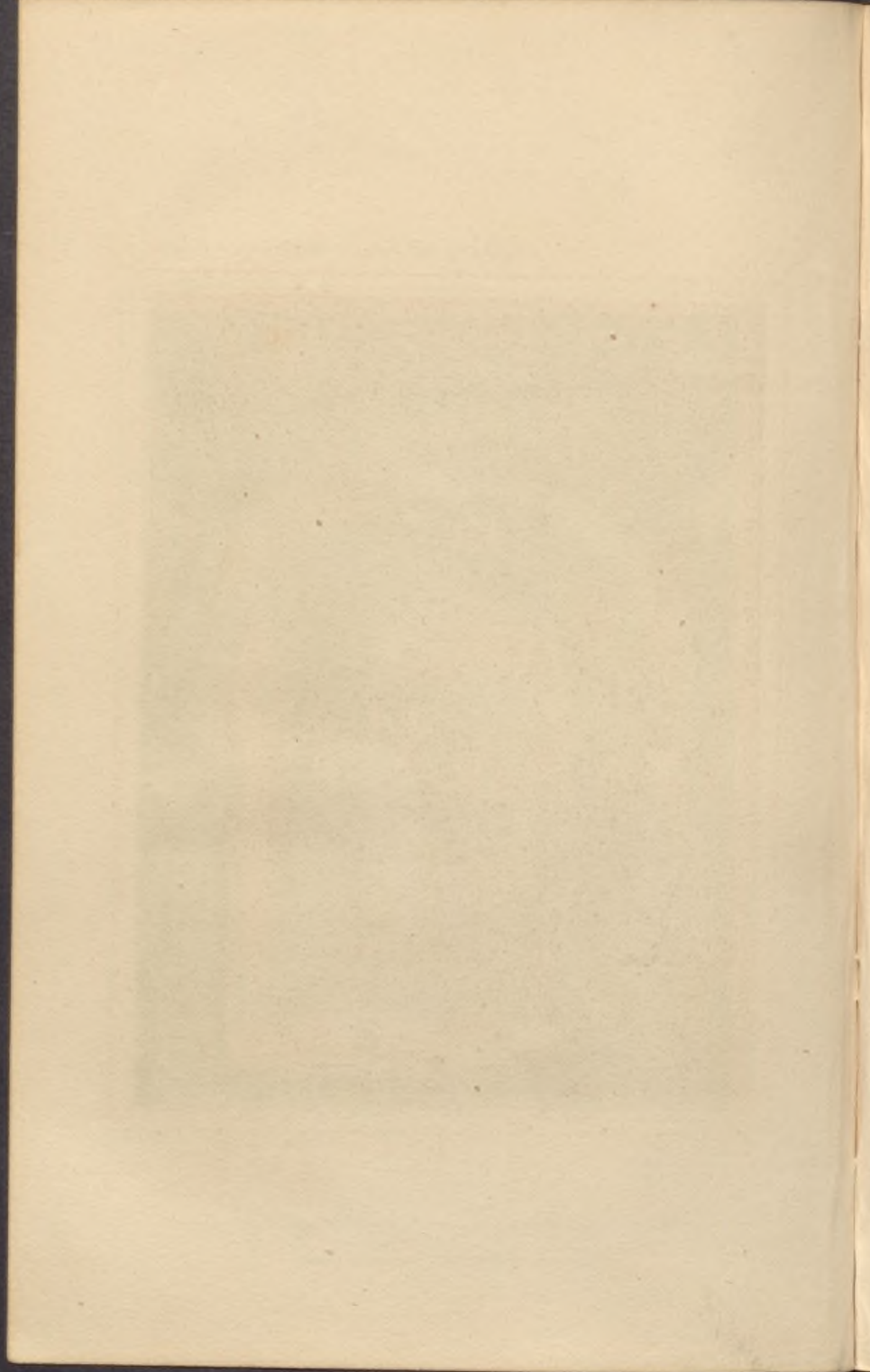



TOMAS DE

LUCAS DE

Eglise souterraine de Notre-Dame du Port à Clermont

Iglesia subterránea de N^o S^a del Puerto en Clermont

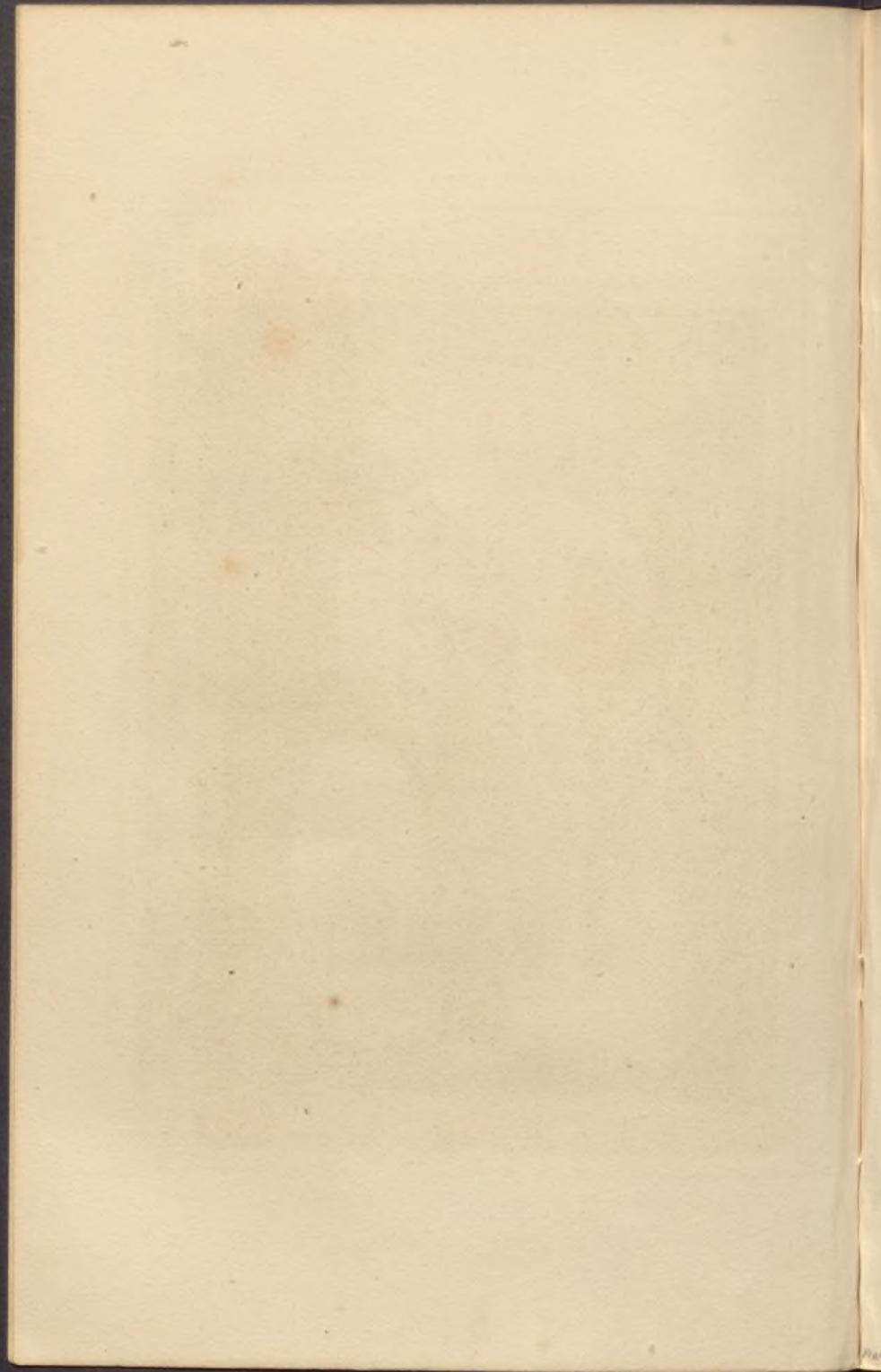

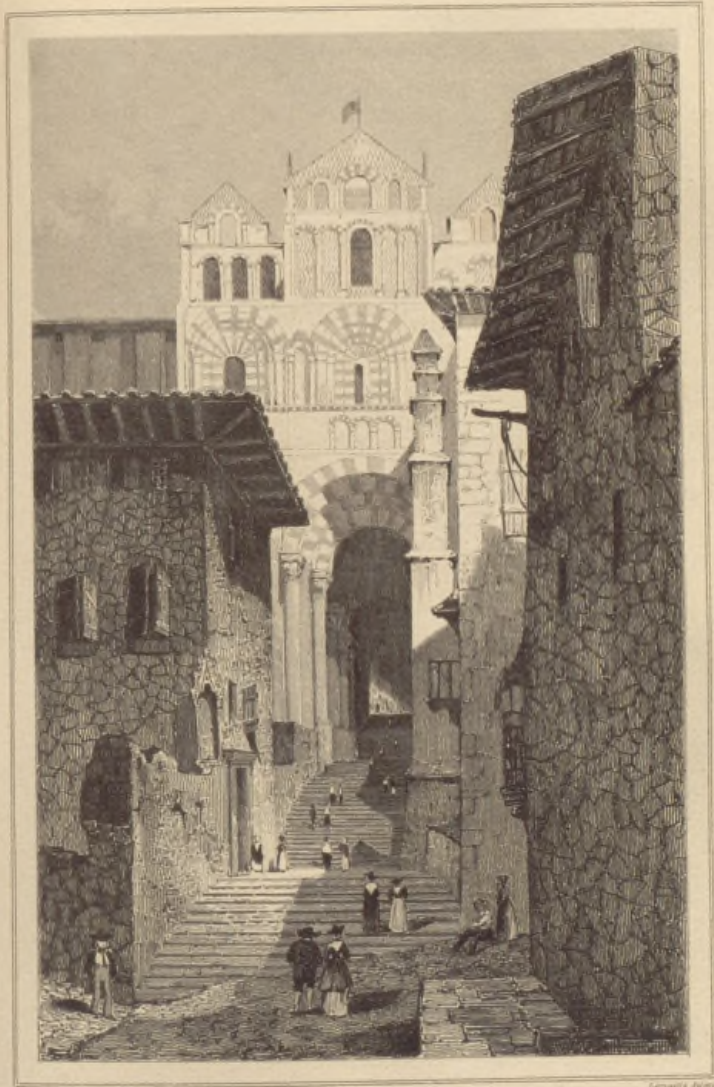

Richard del.

L. Mouton fecit.

*Grand Escalier de l'Église Notre-Dame au Puy*Gradas de la Iglesia de N.^{ra} S.^a en el Puy

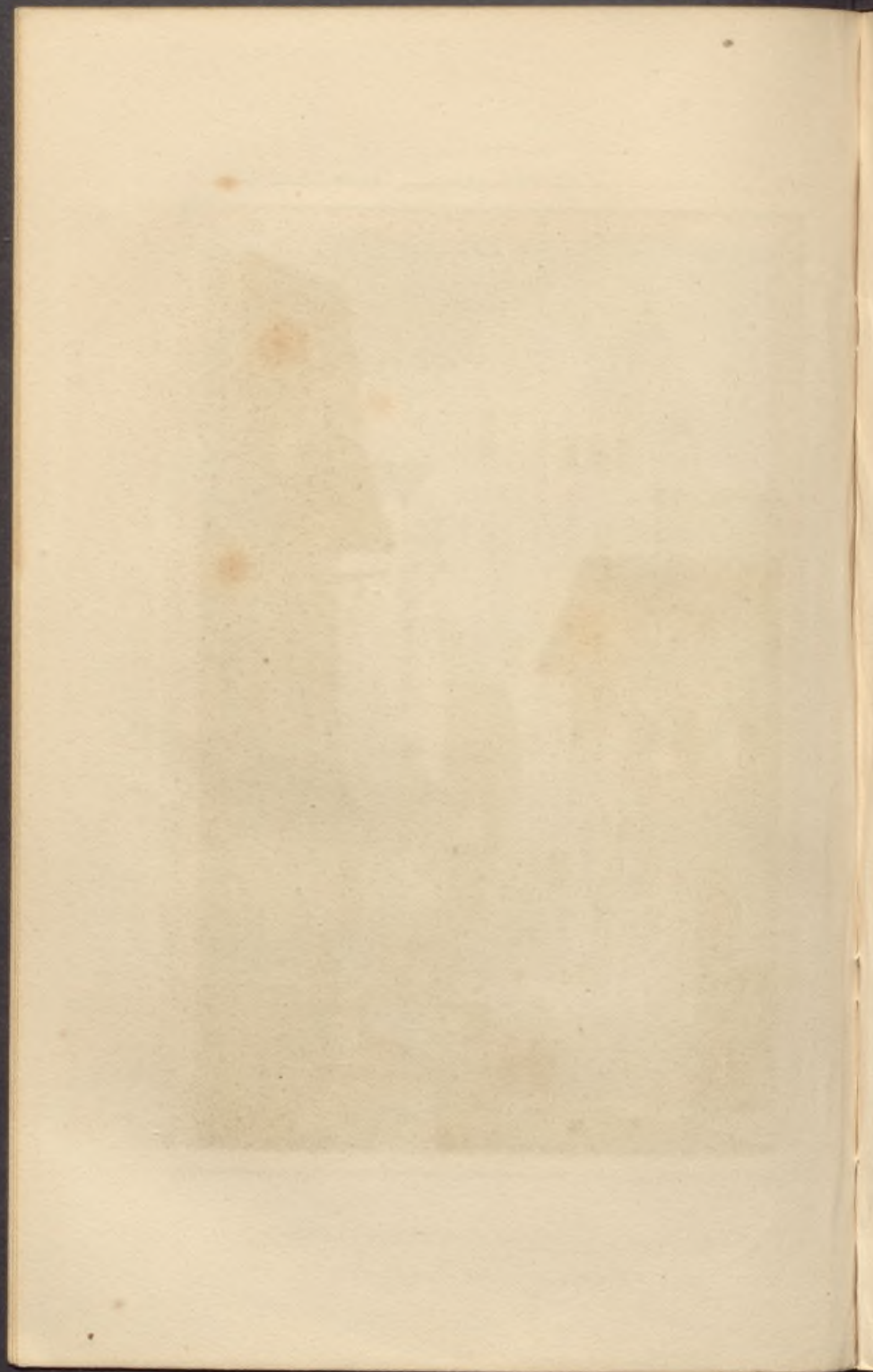

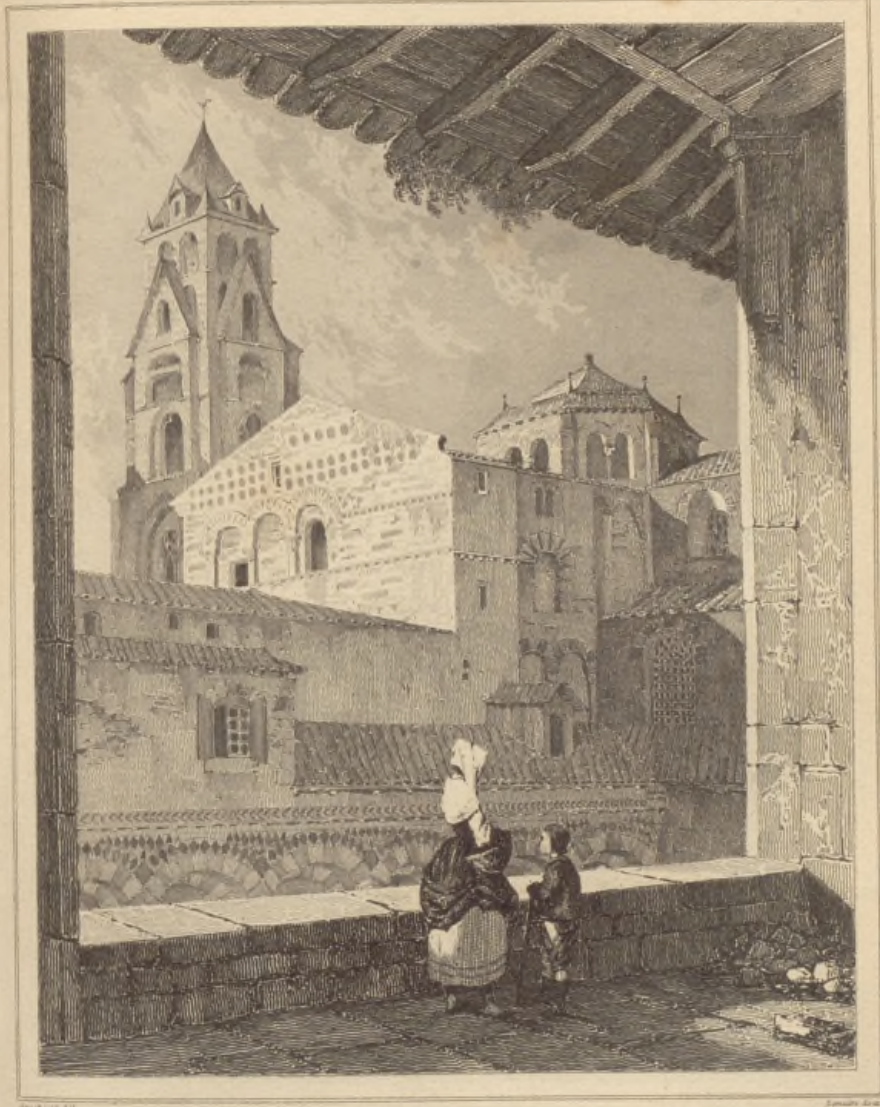

Notre Dame au Puy
Nuestra Señora en el Puy

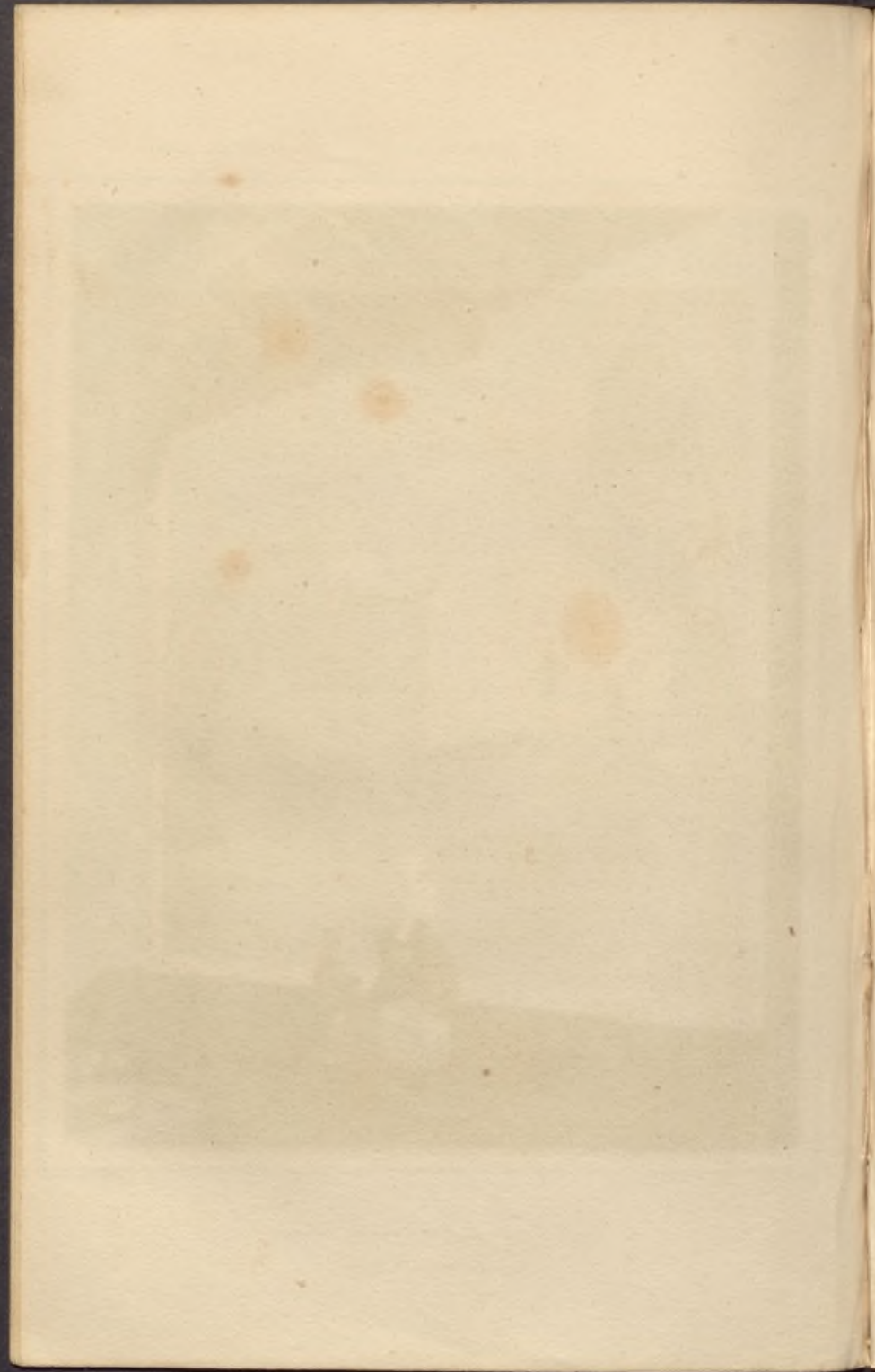

FRANCE (XI^e S.)

FRANCIA (S. XI.)

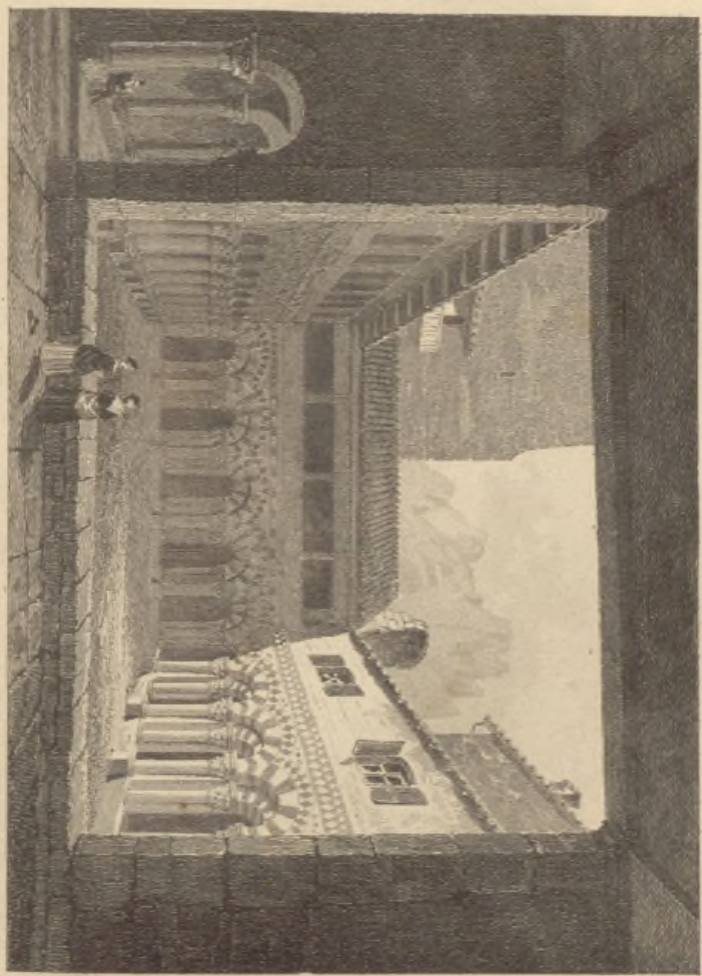

255

Abbaye de Cluny. Grande Salle.

Dessiné de N^o 97 sur pl. Vuy.

Gravé par

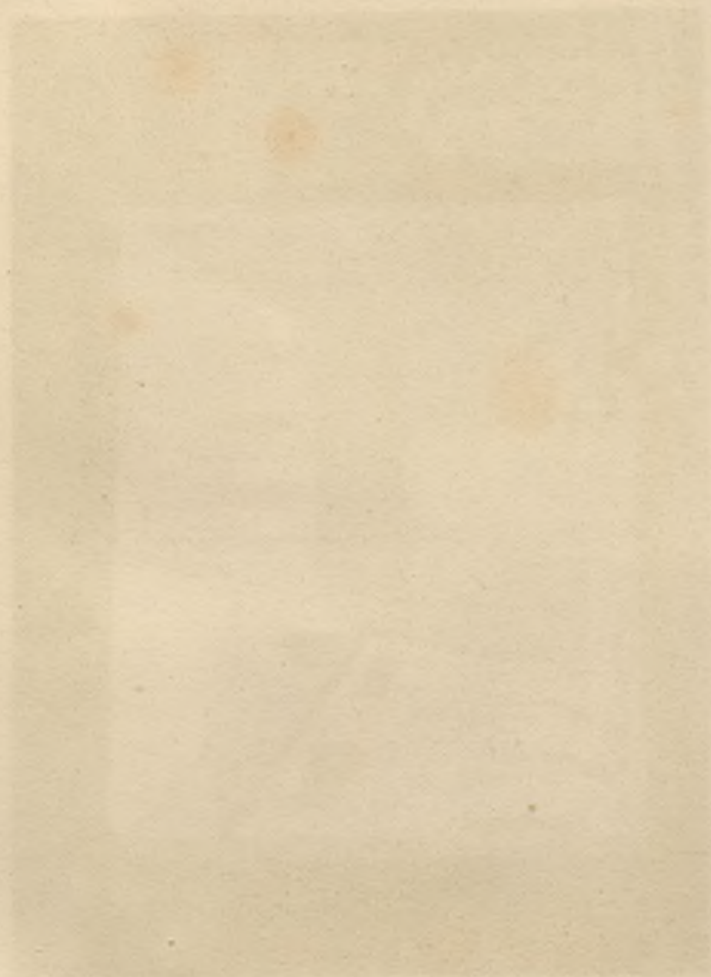

FRANCE. (XII^S)

FRANCIA (S. XI)

116

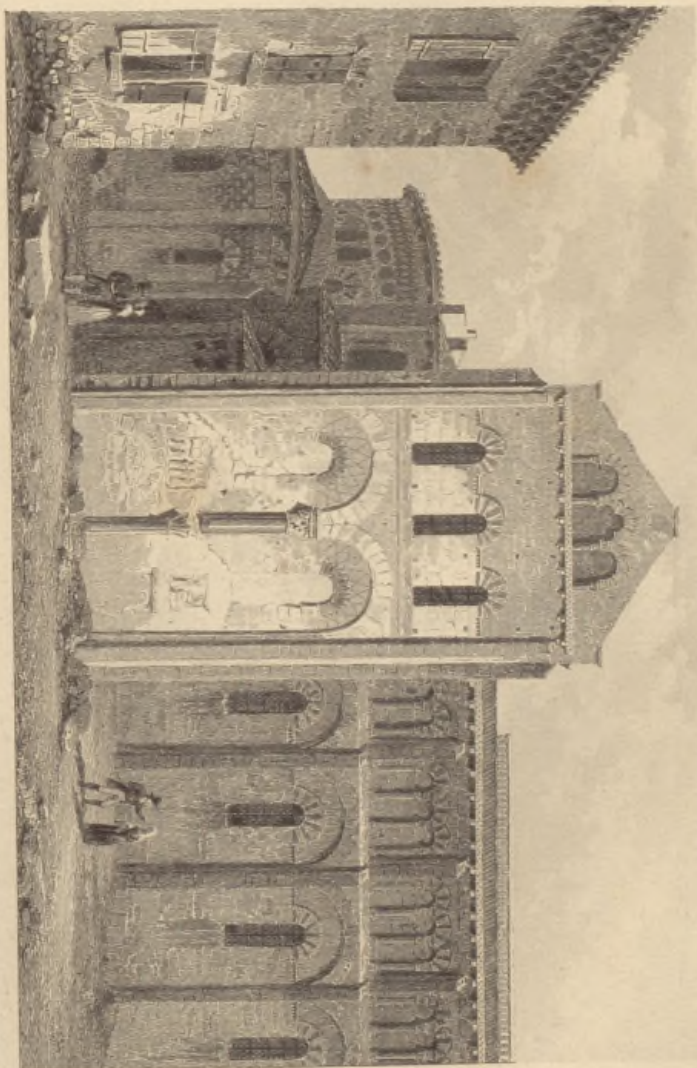

Vue intérieure de l'Église de Saint-Savin

Vue intérieure de la Église de Saint-Savin.

116

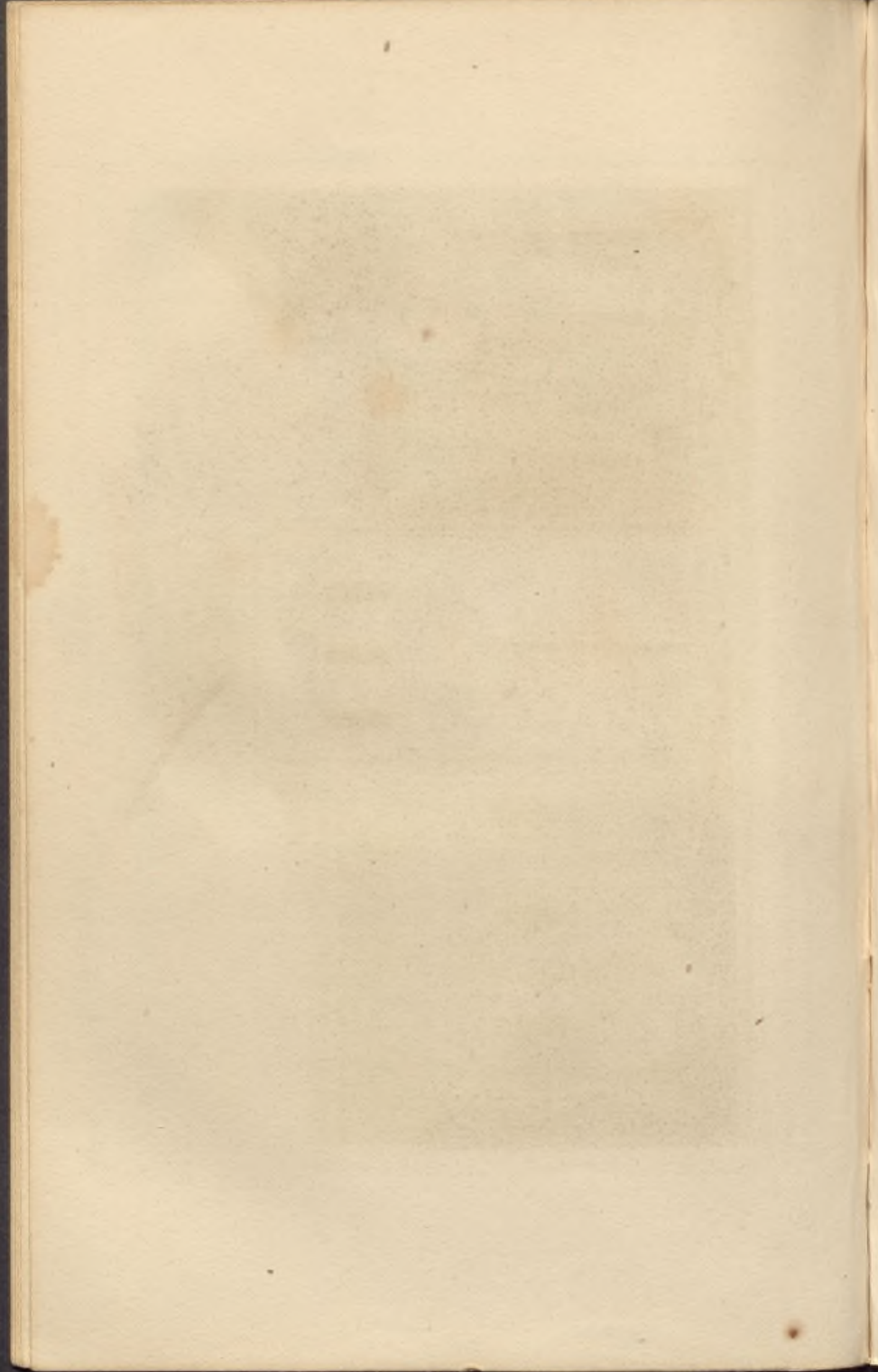

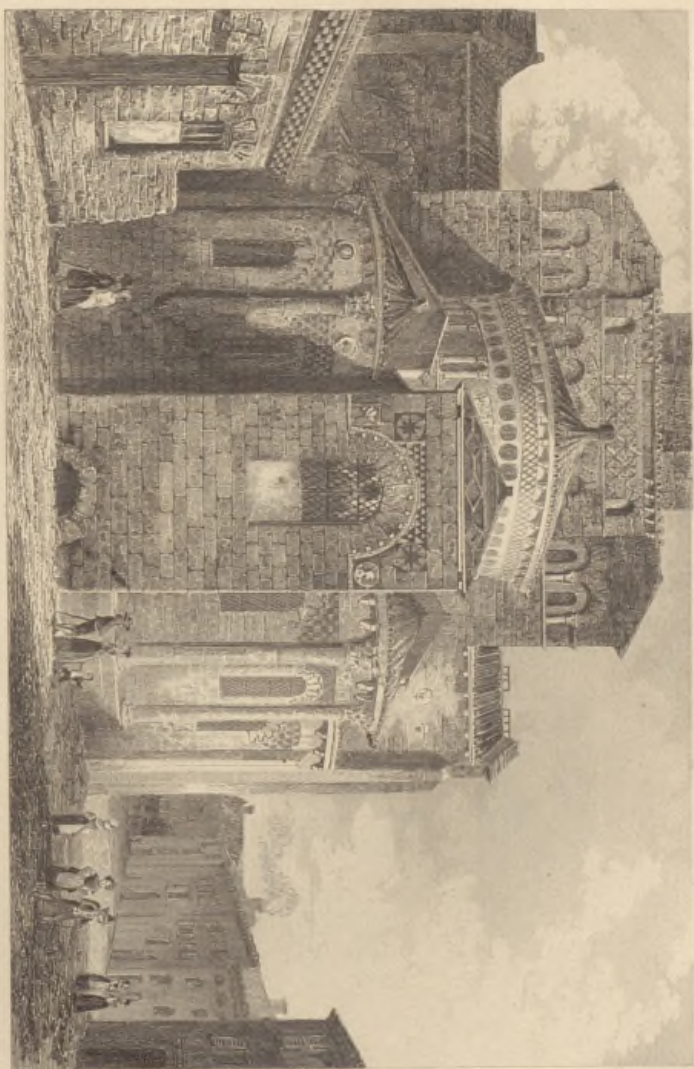

Interior del Santuario de la Iglesia de Bourges.

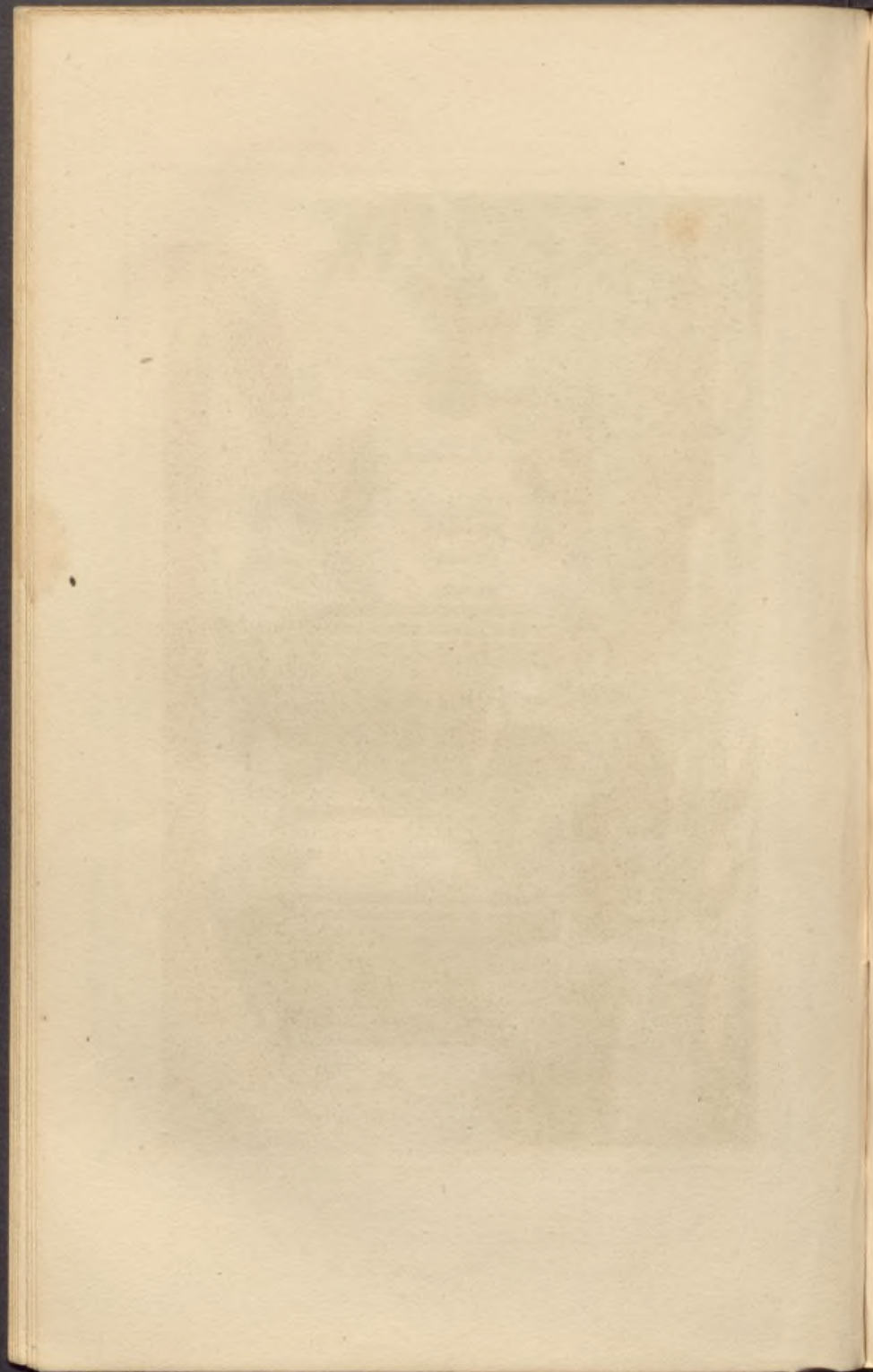

FRANCE. (XII.)

FRANCIA. (S. XI.)

517

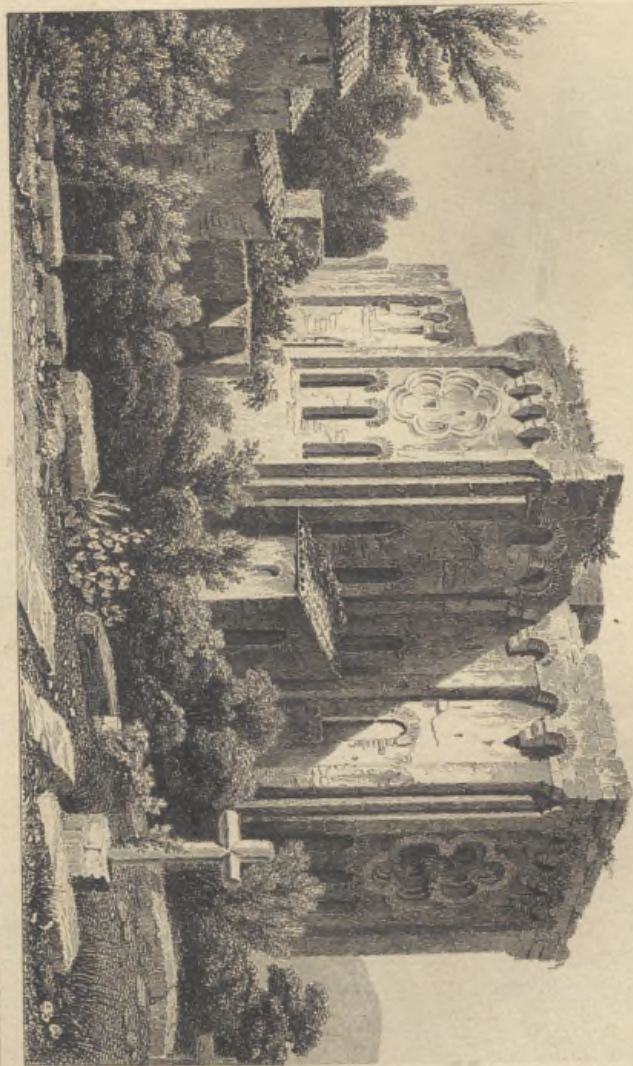

Abbaye de Clugny.

Abbatia de Clugny.

James Smith del.

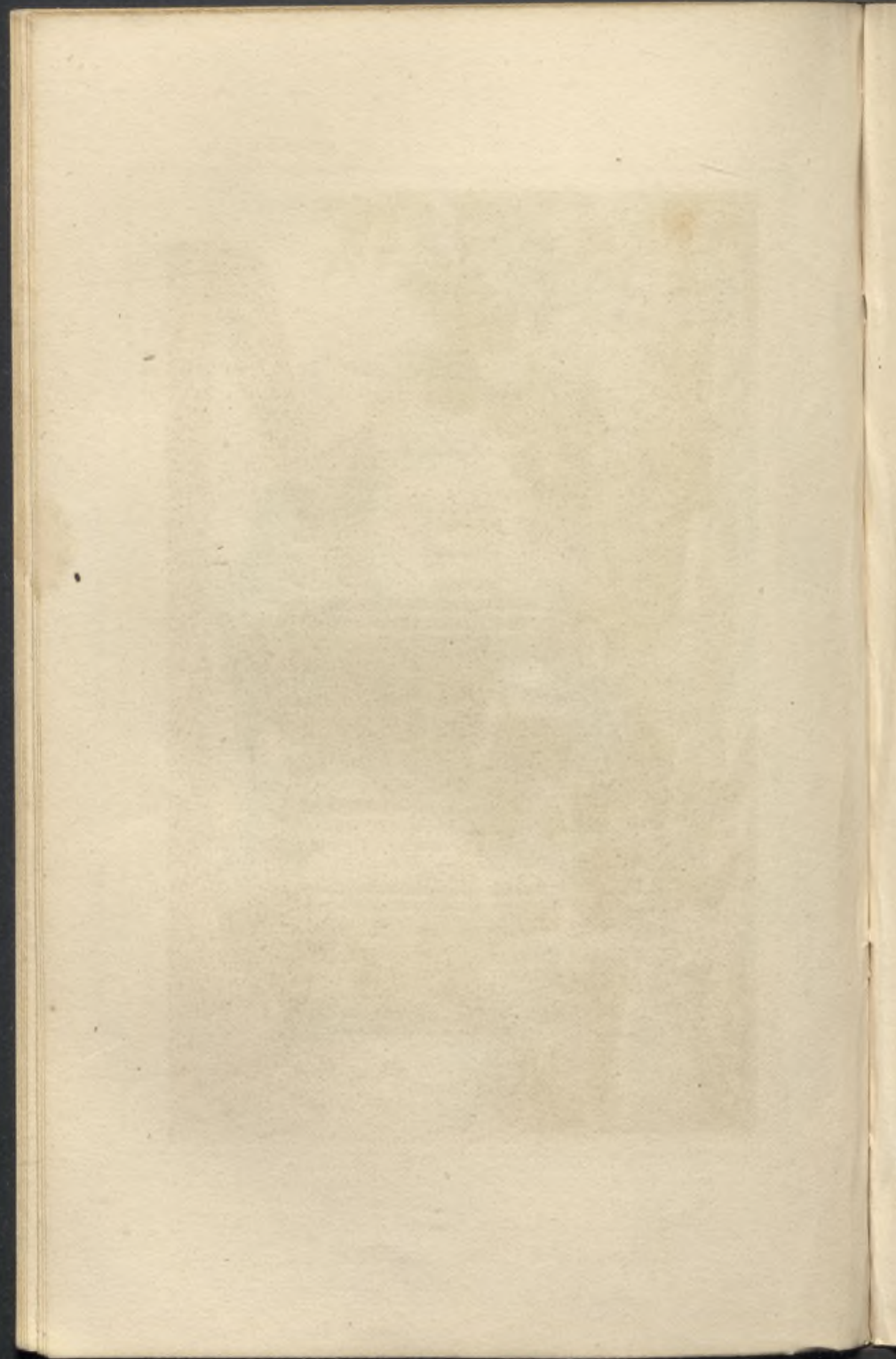



Dessiné par M.

L. Vivant.

*Portal de la Chapelle S. Michel au Puy*Puerta de la Capilla de S^o Miguel en el Puy.

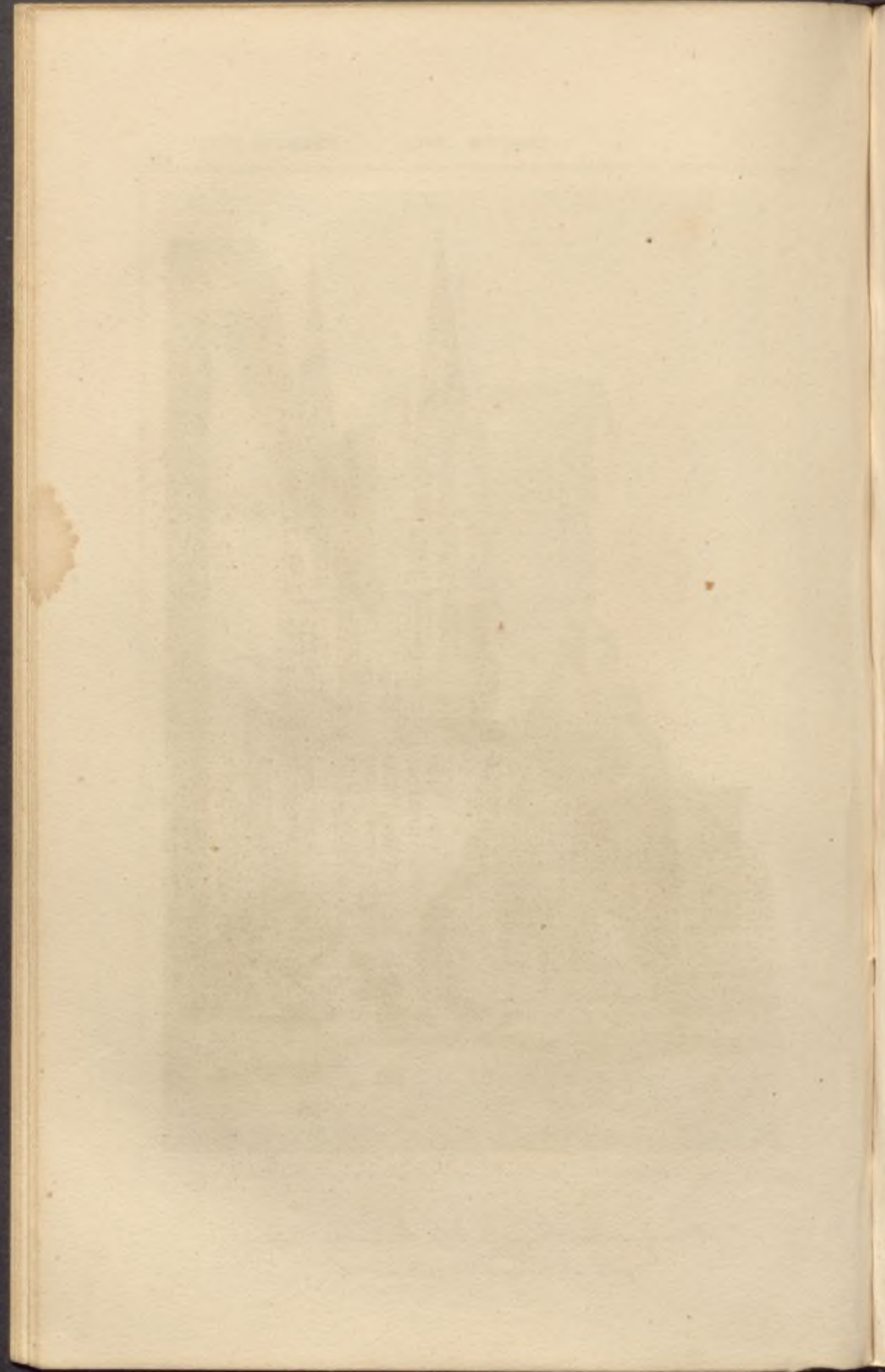



Fouquet del.

J. Mouton sculp.

S^t Etienne à Caen

(Abbaye aux Hommes)

San Esteban en Ceán.

(Abadia dels Hommes)

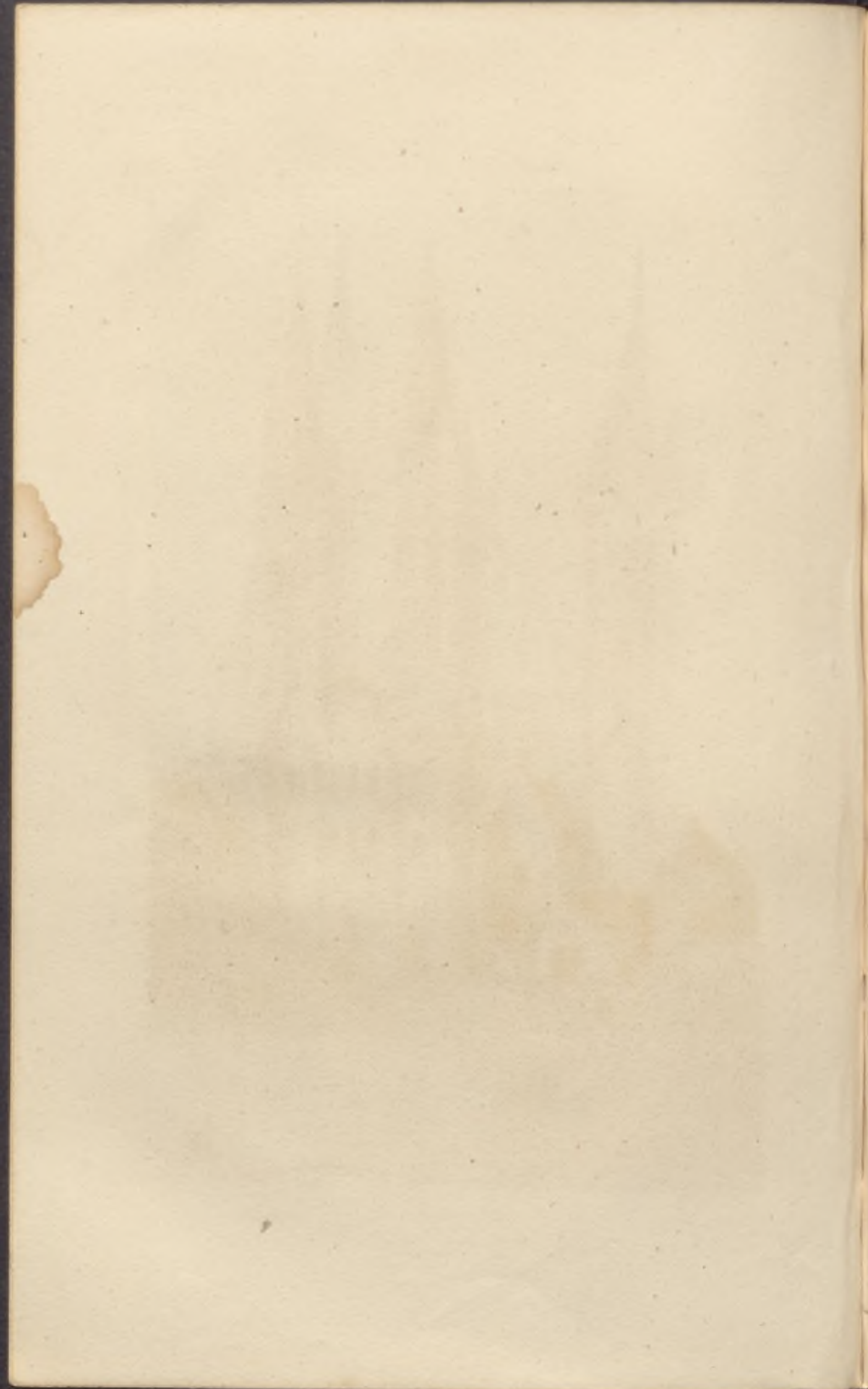



Fouquet del.

L. J. B. sculp.

S. Georges de Bocherolle

S. Jorge de Bocherolle.

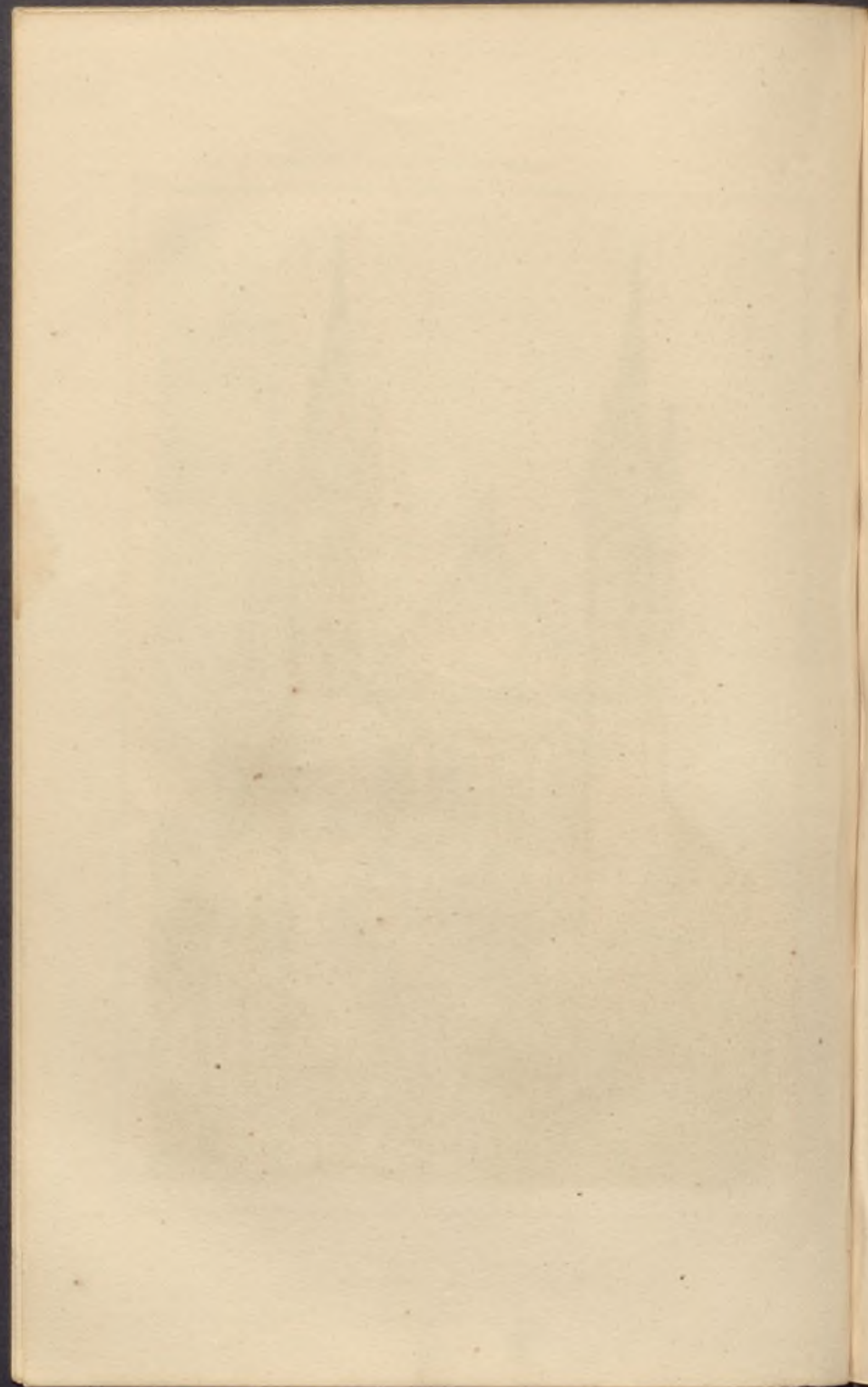



Delandier del.

Leprieux del.

Abbaye de S. Georges de Boscherville.

Exterior del Santuario de S^o Jorge de Boscherville.

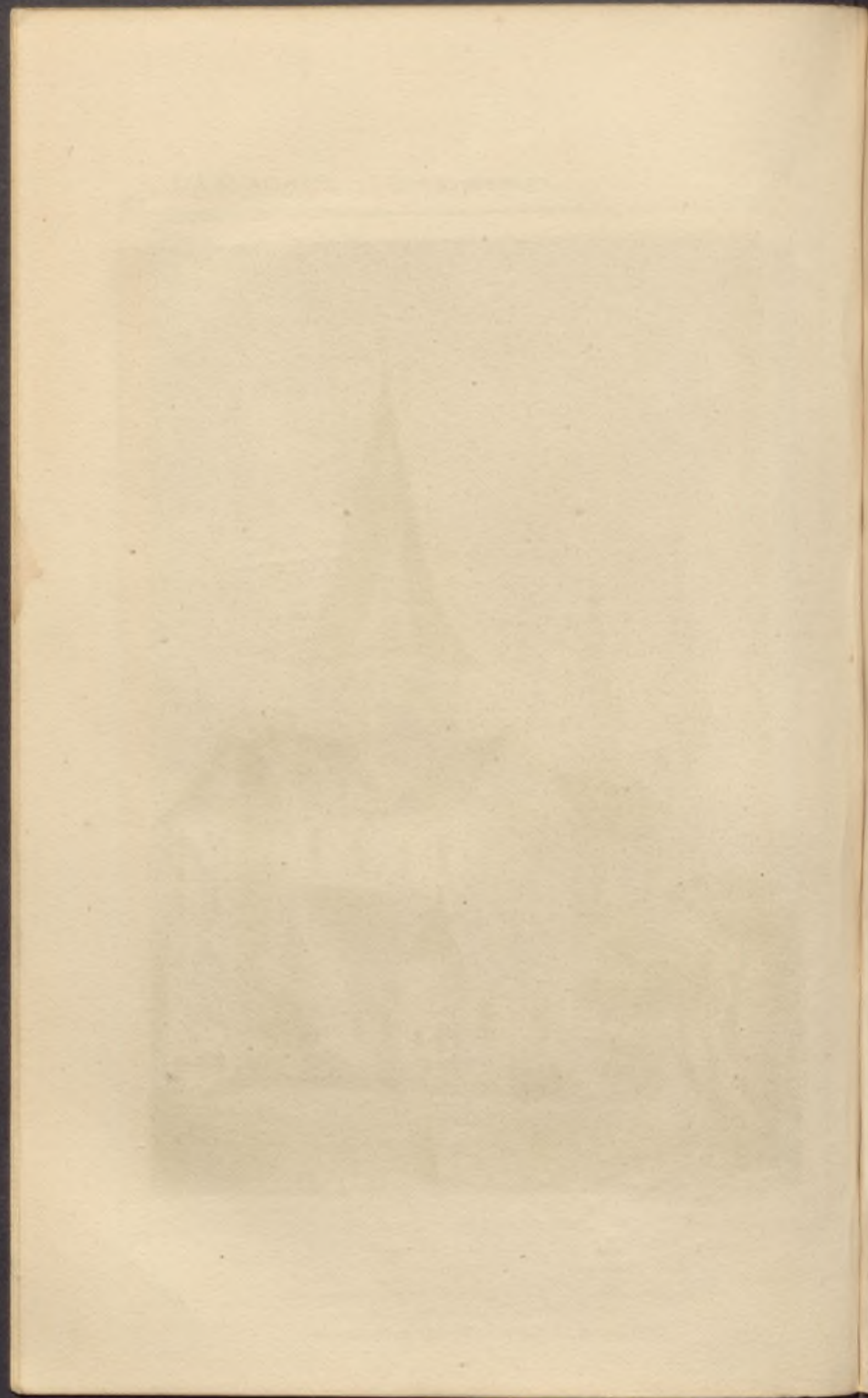



S^t Germain des Près à Paris.

S^t German de los Prados en Paris.

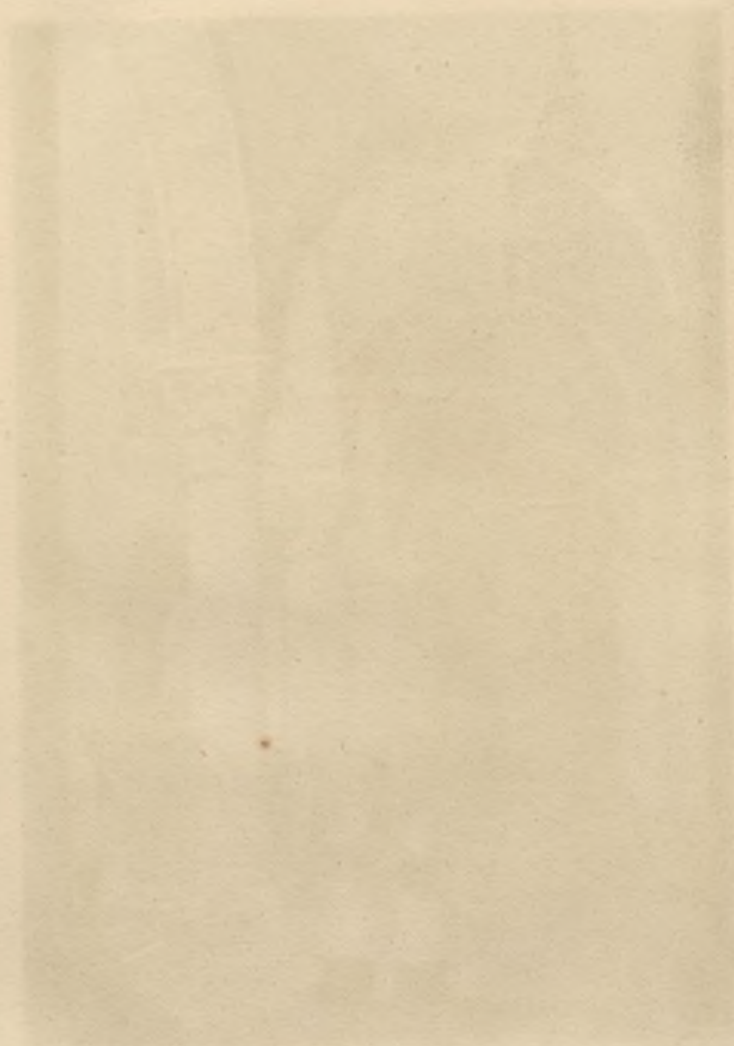



Facade de l'Eglise de l'Abbaye de Tournai.

Fachada de la Iglesia de la Abadía de Tournai.

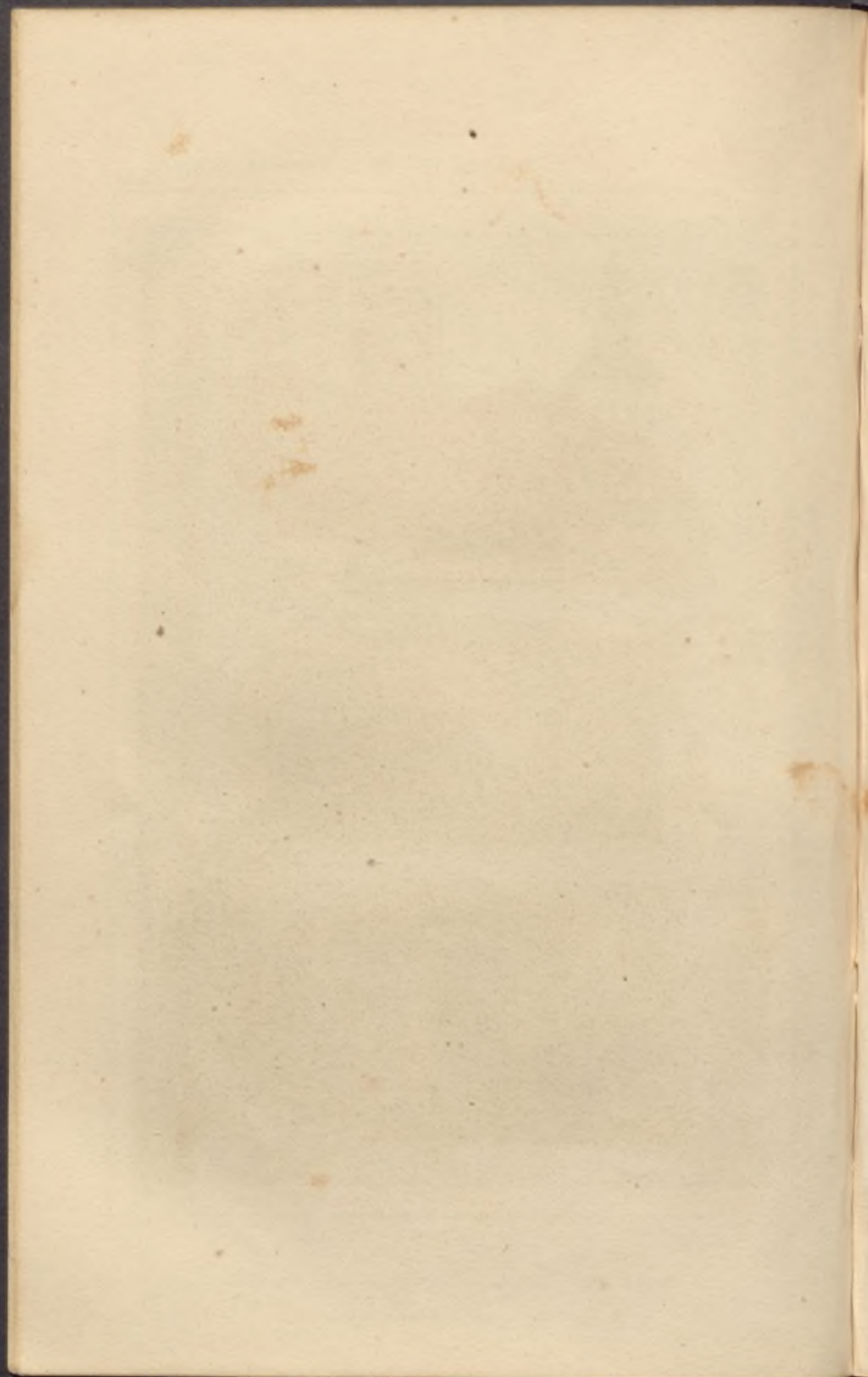

FRANCE. (XI: S.)

FRANCIA. (B. XI.)

225

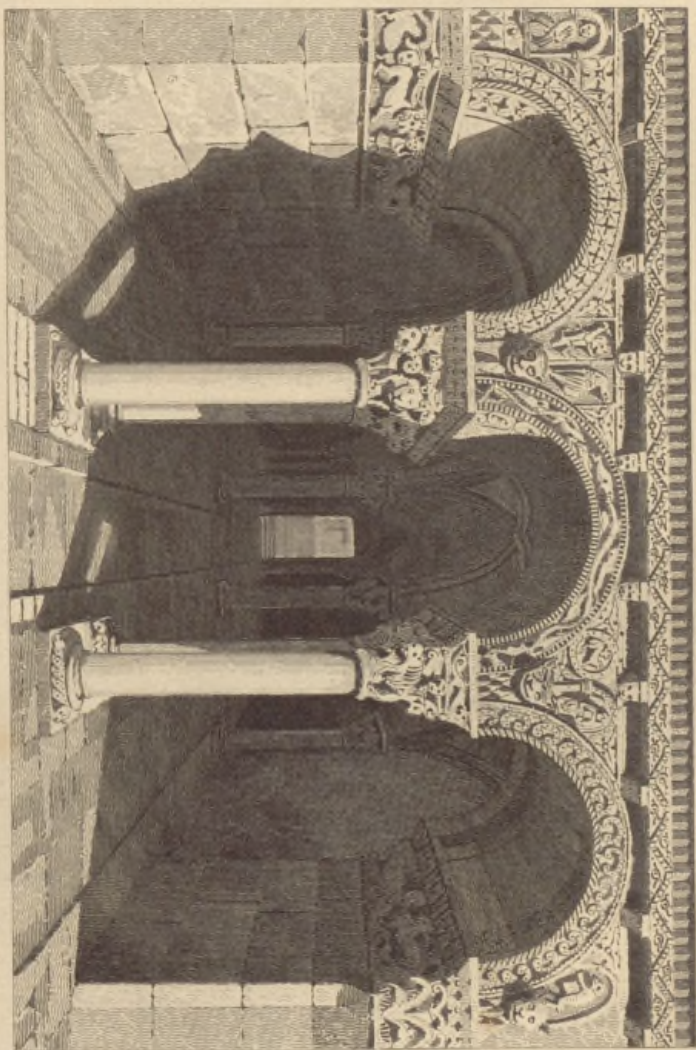

Iglesia de Sant Savini (Savinien)

Iglesia de Serrabon, Vaucluse

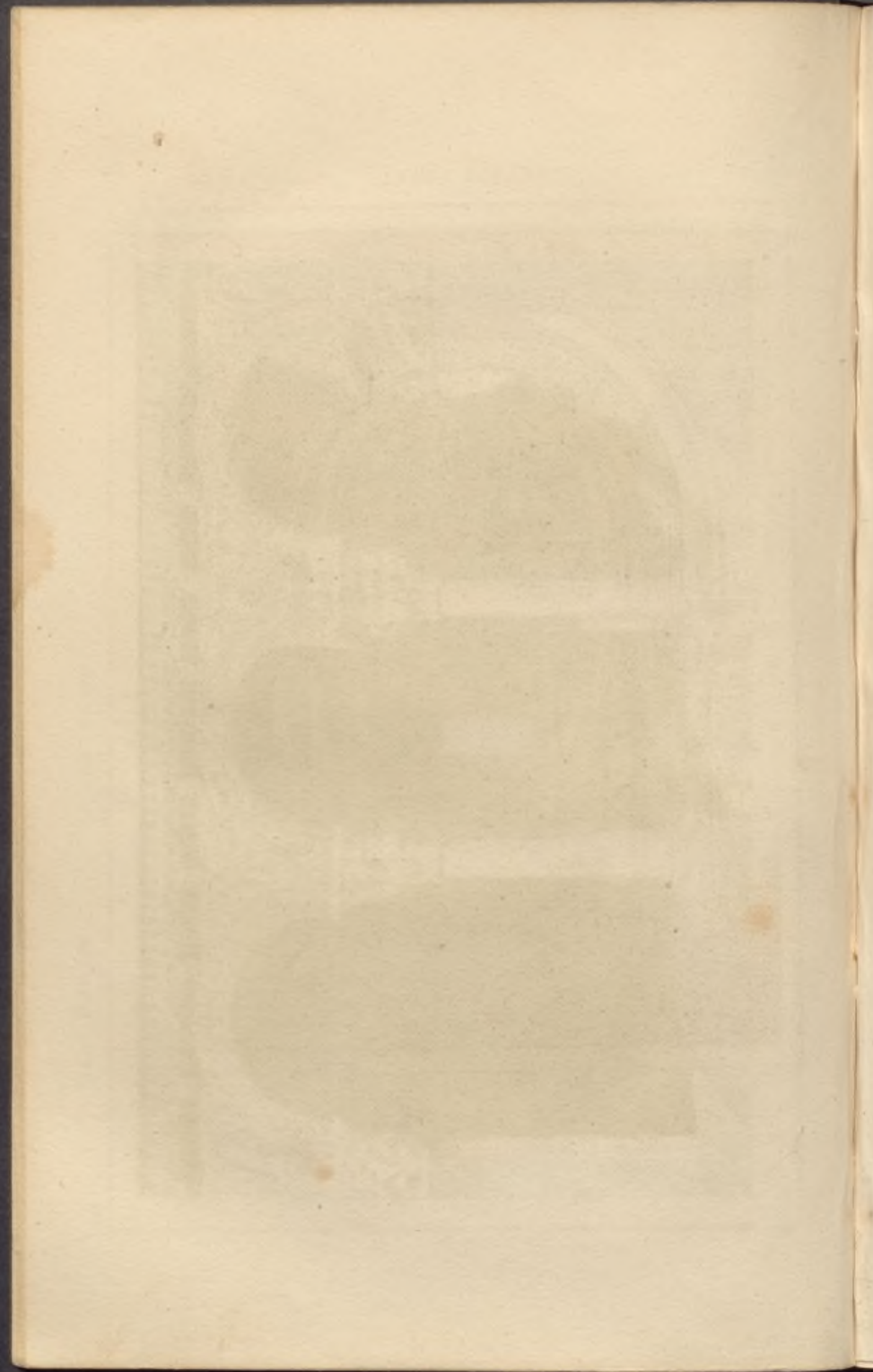



Portail de l'Eglise de Nantua.

Puerta principal de la Iglesia de Nantua.

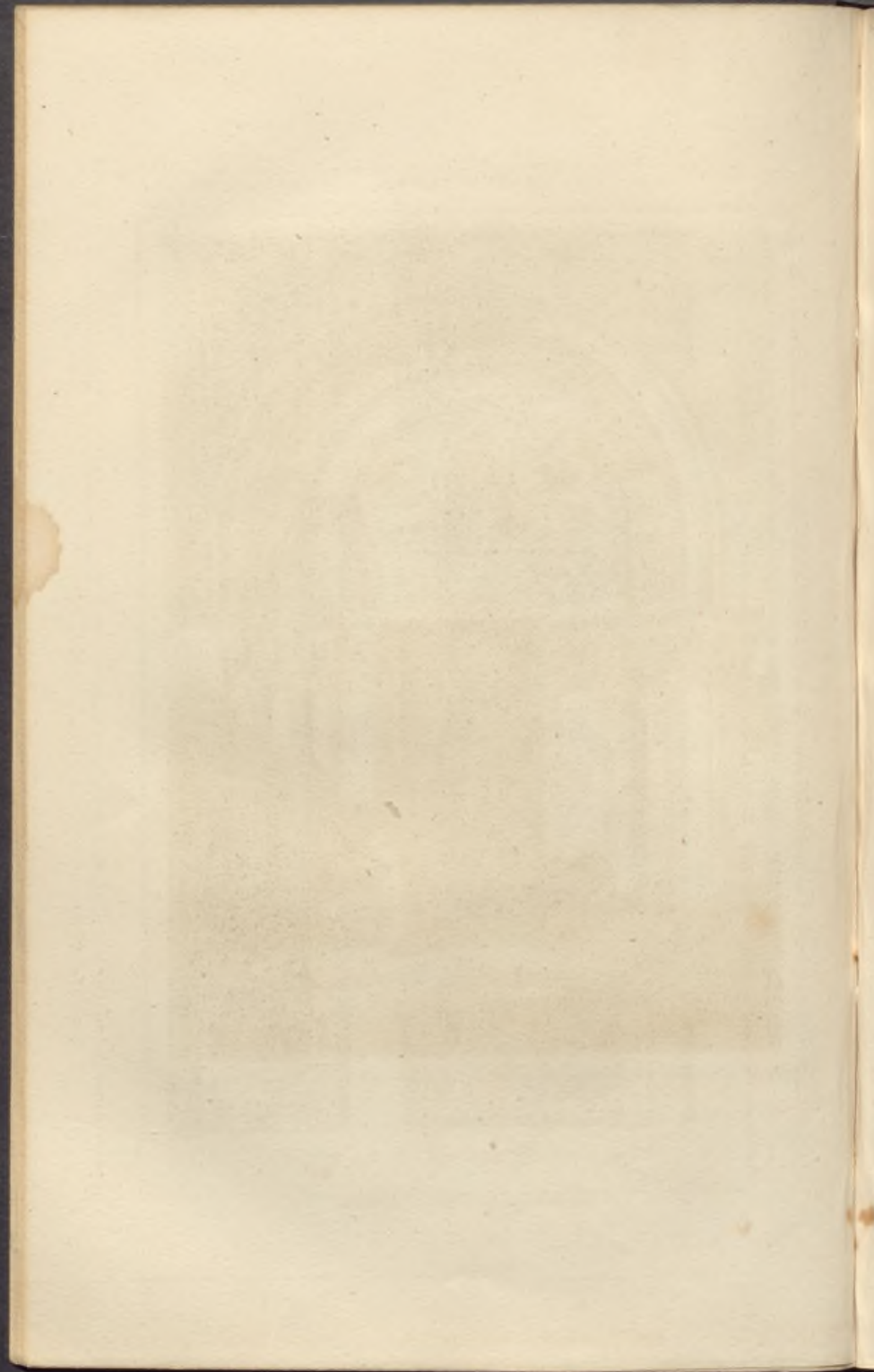

FRANCE. (XI^e S.)

FRANCIA. (S. XI)

1887

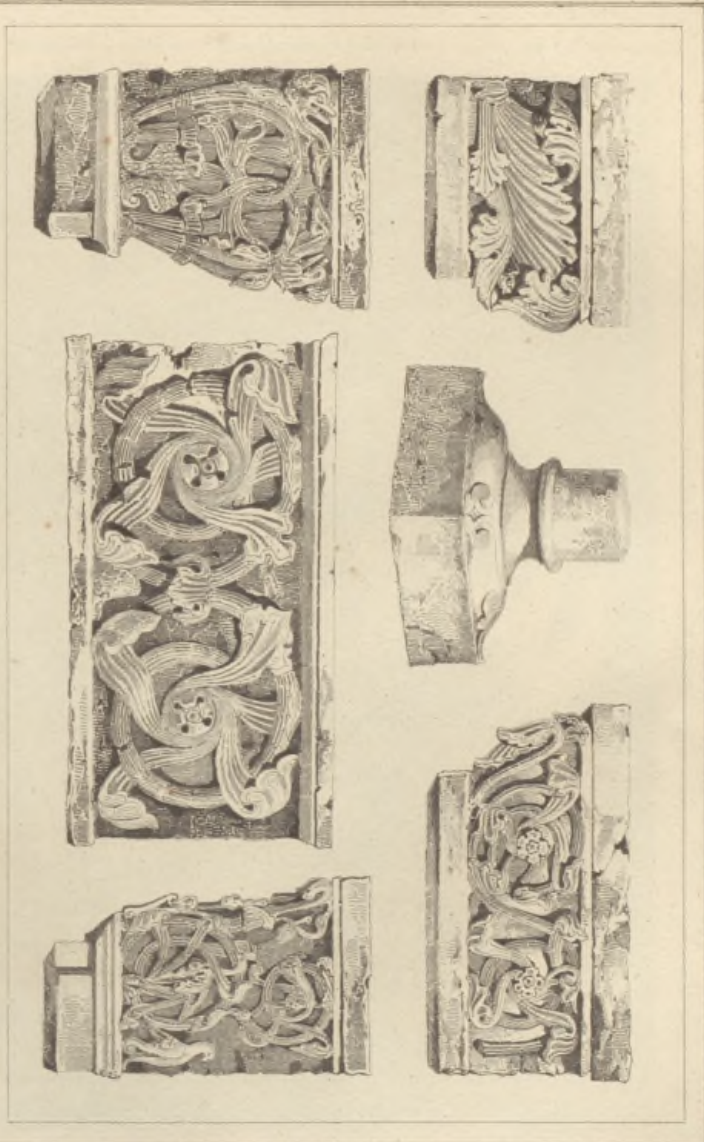

Capitales, détails de l'Église de Nantua.
Esculturas, detalles de la iglesia de Nantua.

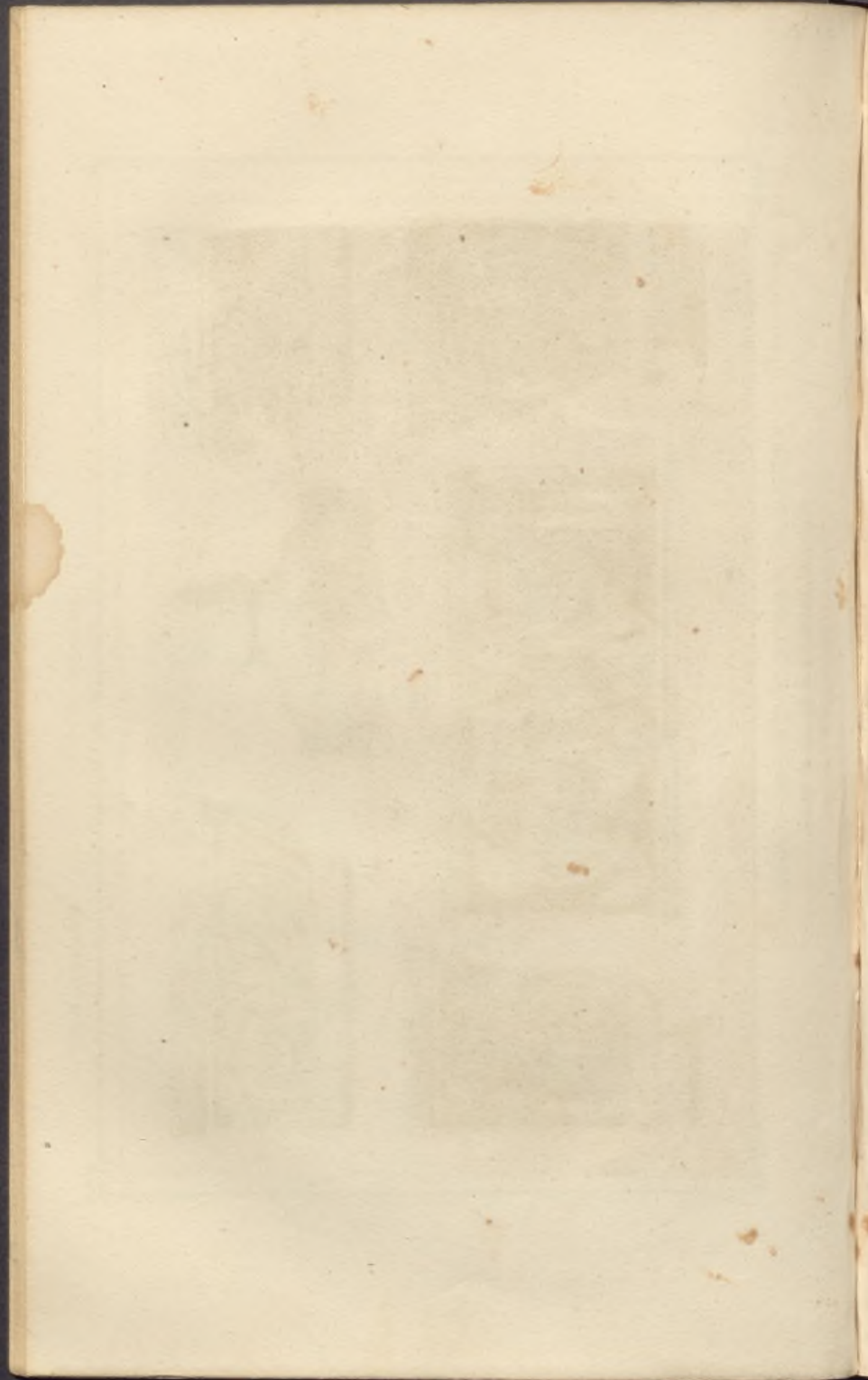

FRANCE. (XIS.)

FRANCIA. (S. XI.)

226



Cenotaph of Saint Bernard in Comminges.
Cenotapho de San Bernar de Comminges.

L. J. Goussier del.

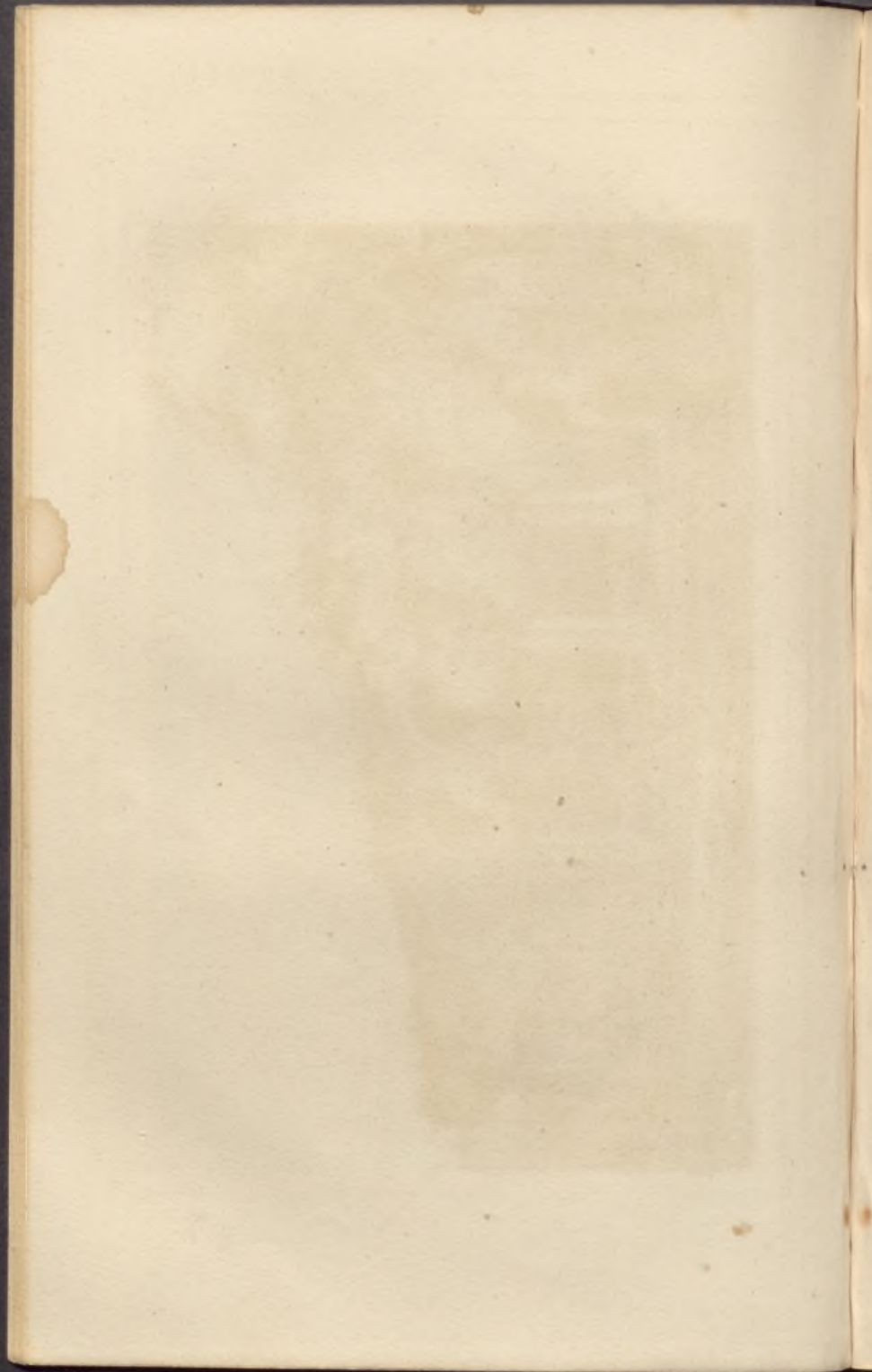



Alphand des Chevaliers.

(Cabinet de M. le Duc de Luynes)

Trompa de los Caballeros.





Goussier del.

Goussier del.

Fragment du fourreau de l'Éléphant.
 (Cabinet de M^r le Duc de Luynes)

Fragmento de la vaina de la Trompa.

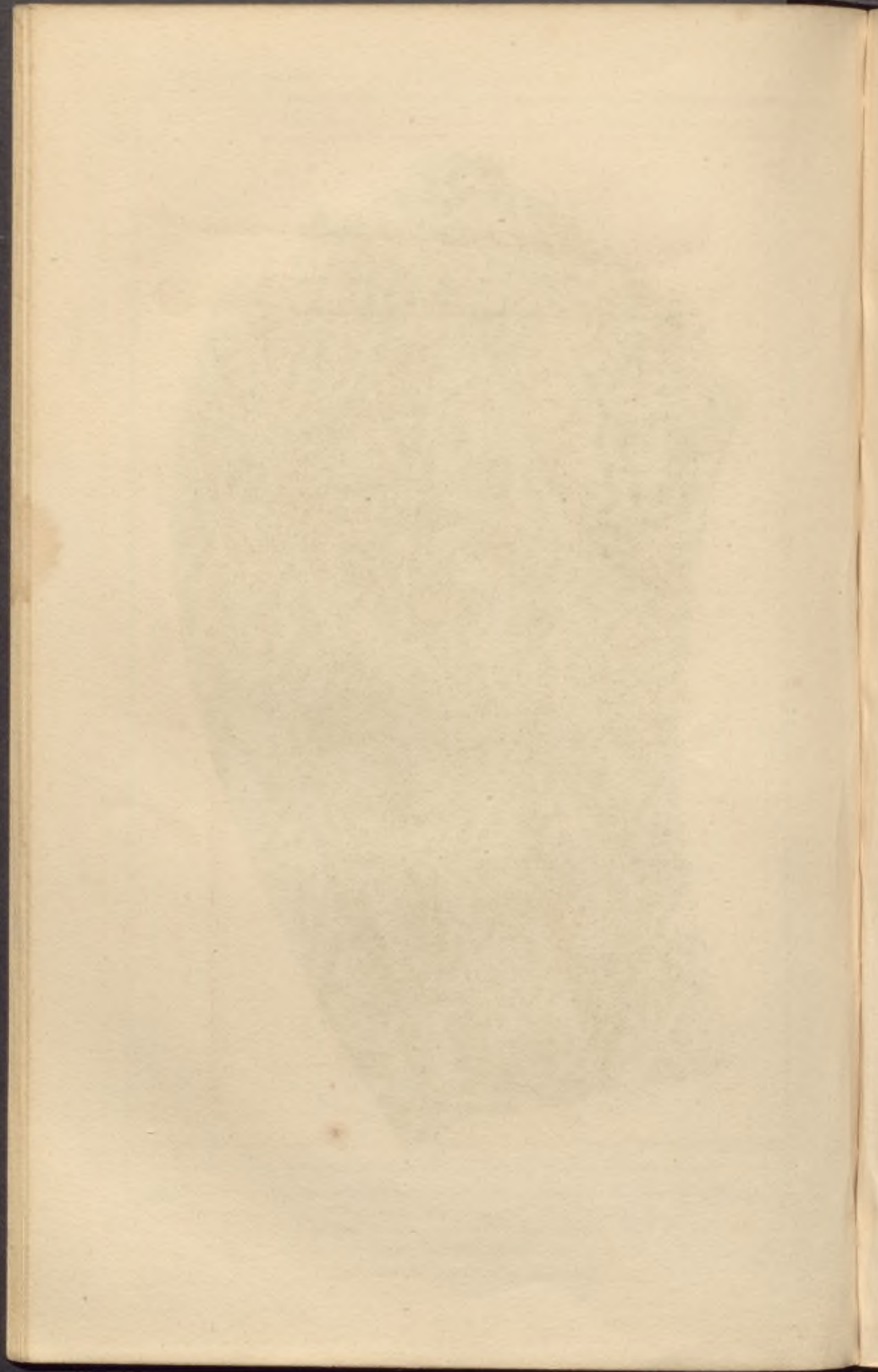

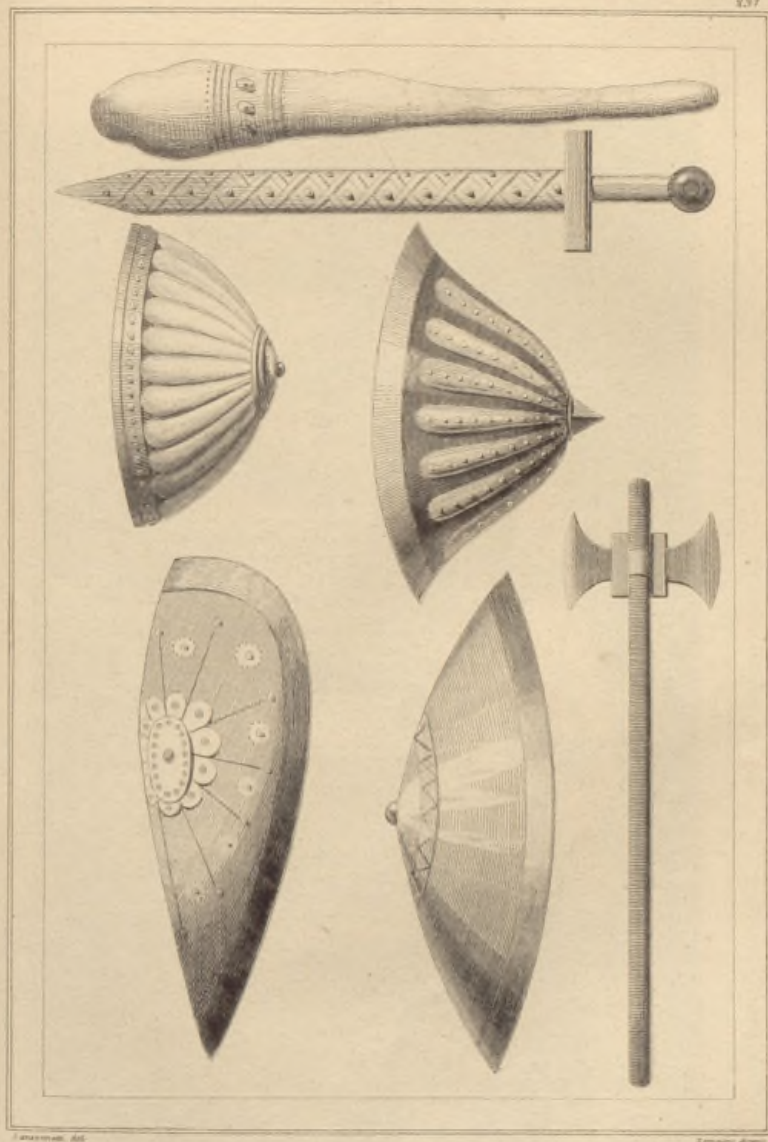
*Armas do XI^o Séclo.*

Armas del Siglo XI.

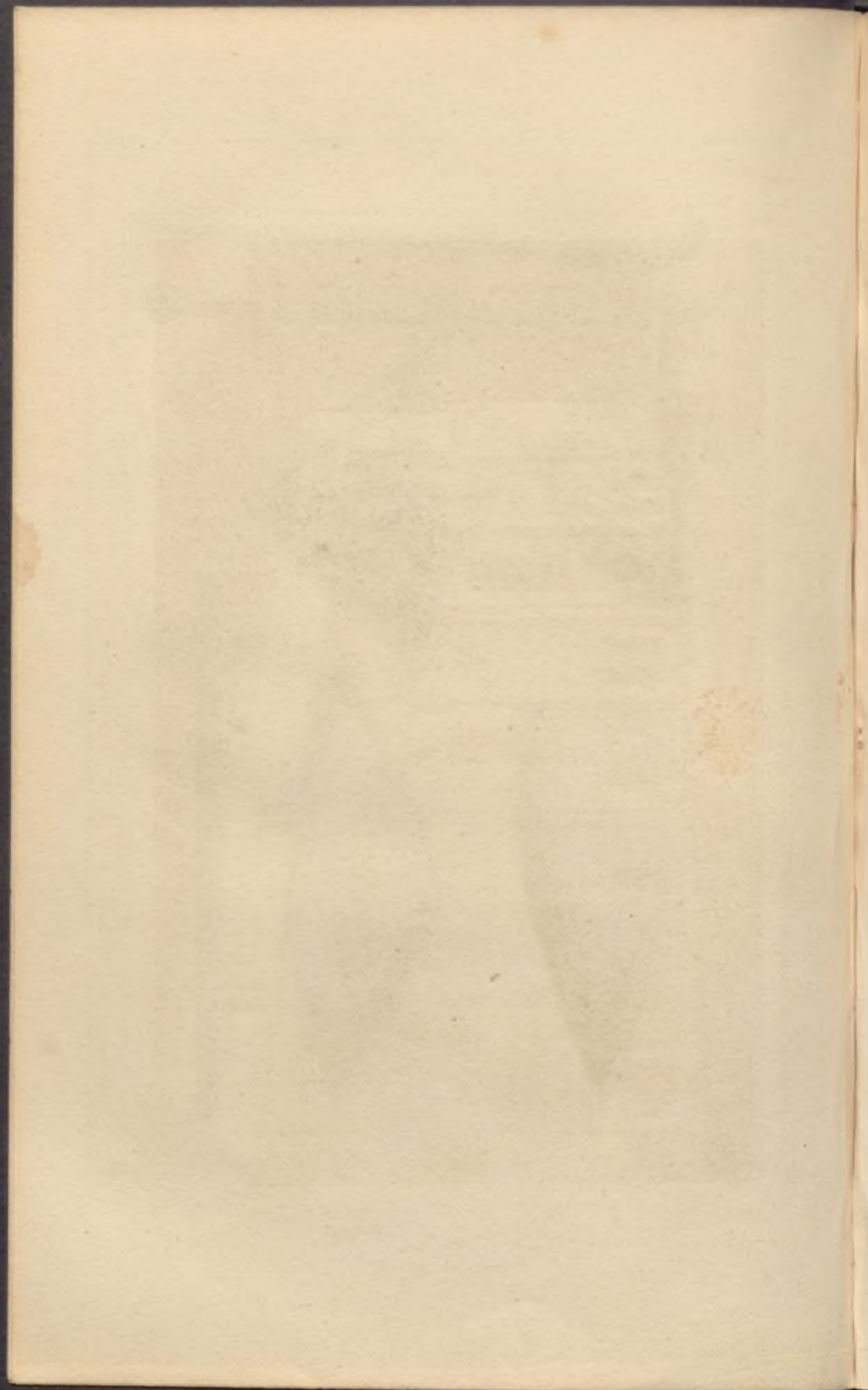

FRANCE (Carolingiens)

FRANCIA (Carolingios)

258-259-A

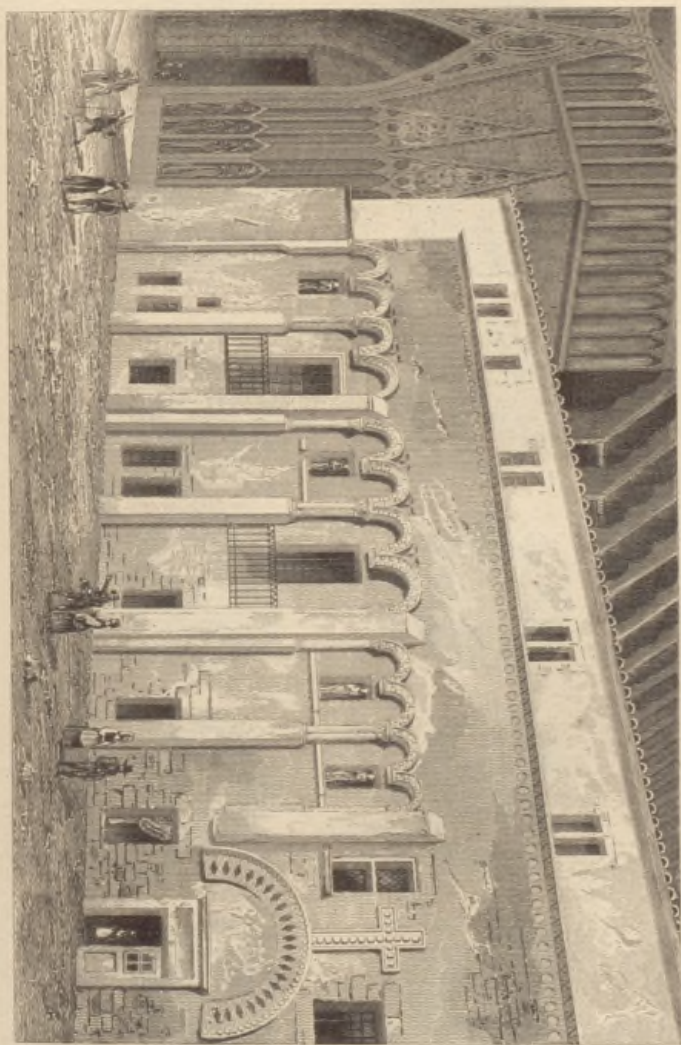

St. Maximilien à Spire

Mosaïque de Carlo, en Irée.

Del. G. Schlegel.

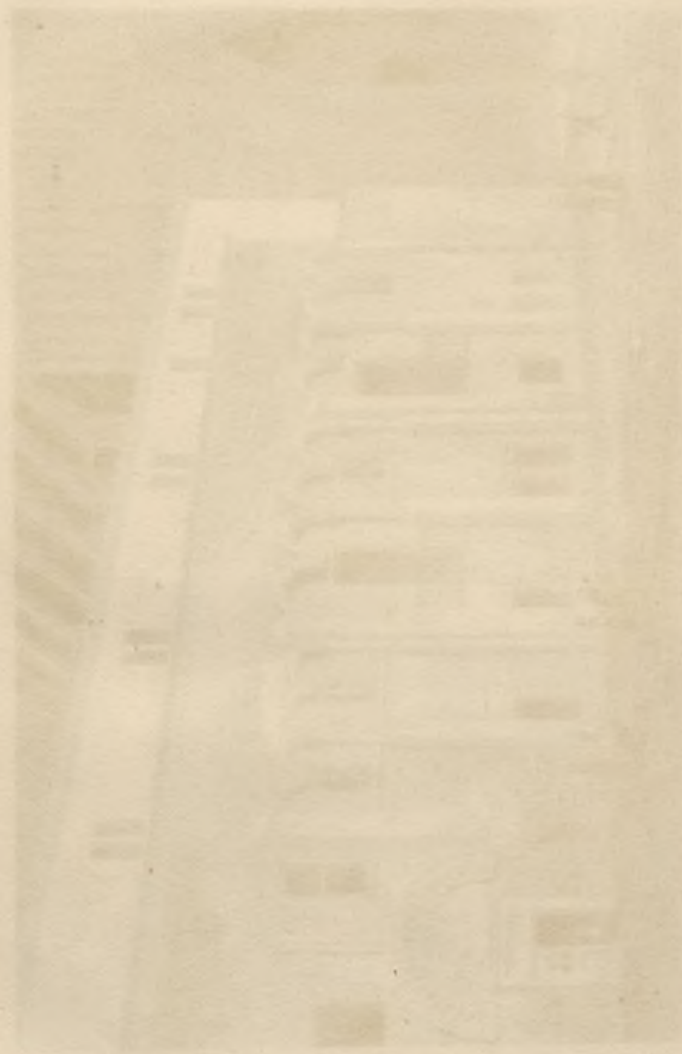

FRANCE (XII^e S.)

FRANCIA. (S. XII)



Monnaies de France

Monnaies du XI^e et XII^e S.

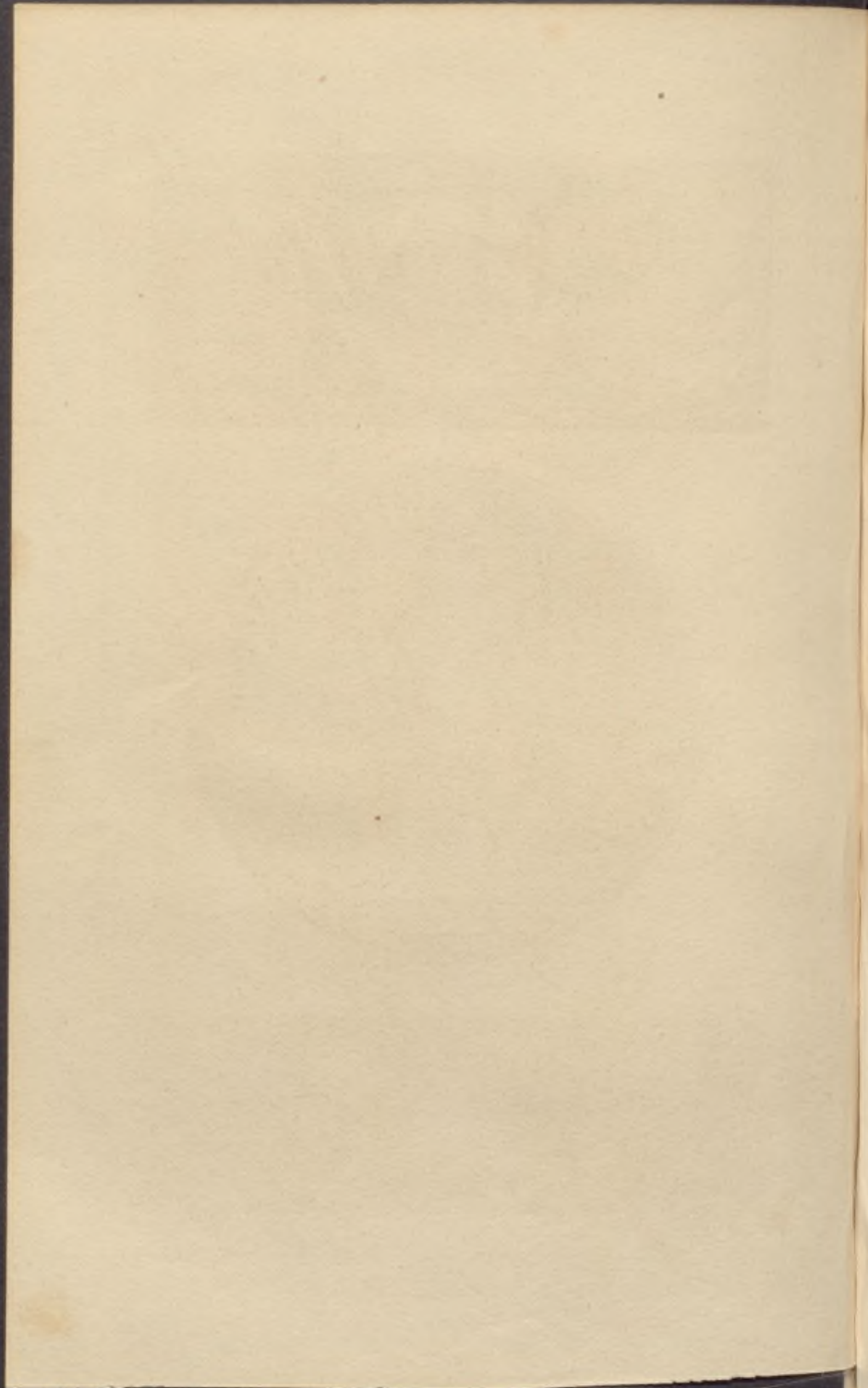



Jean de Louis VI. (10 gros)

Sello de Luis VI. (el gordo)

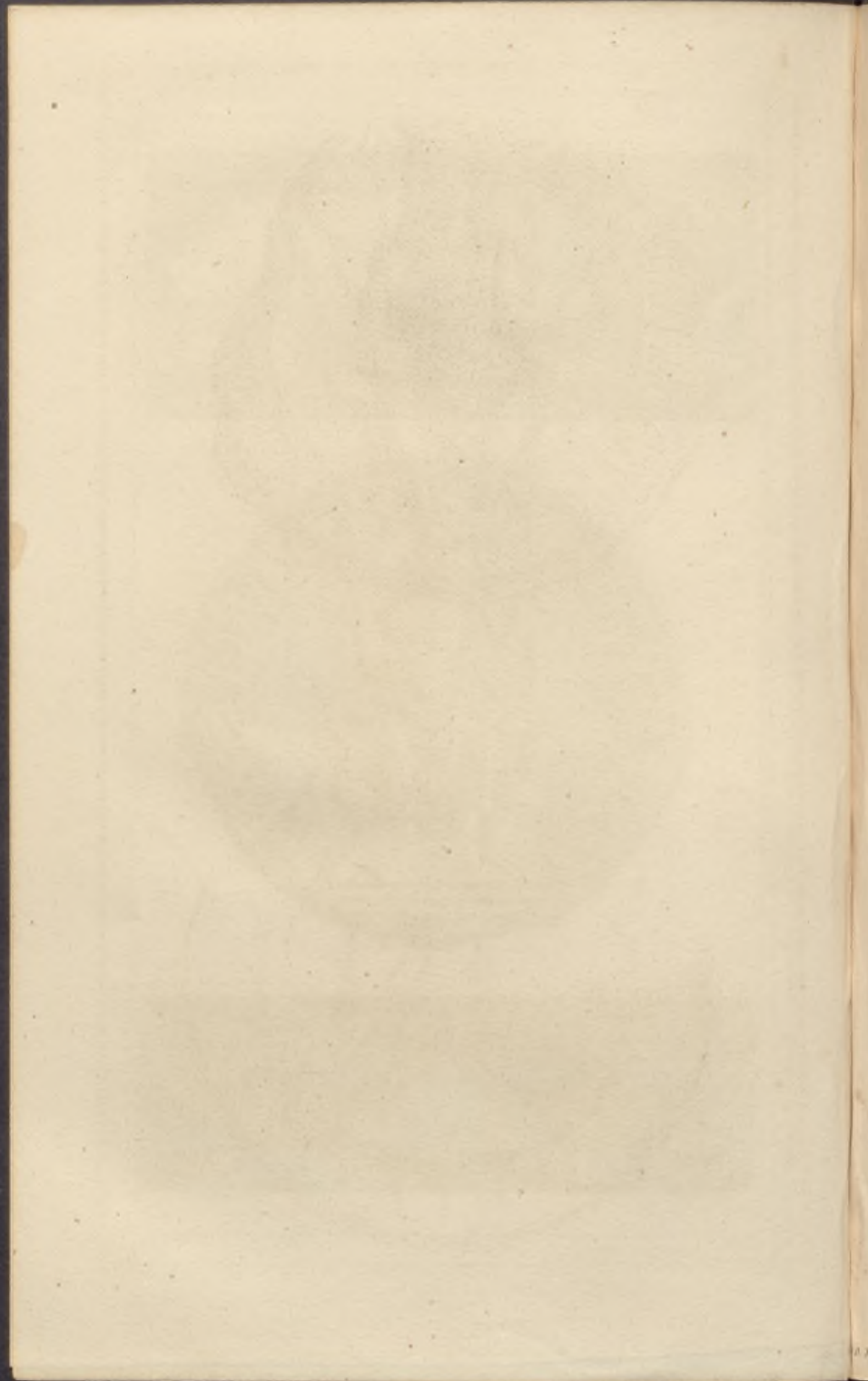







Sceau de Philippe Auguste

Sello de Felipe - Augusto

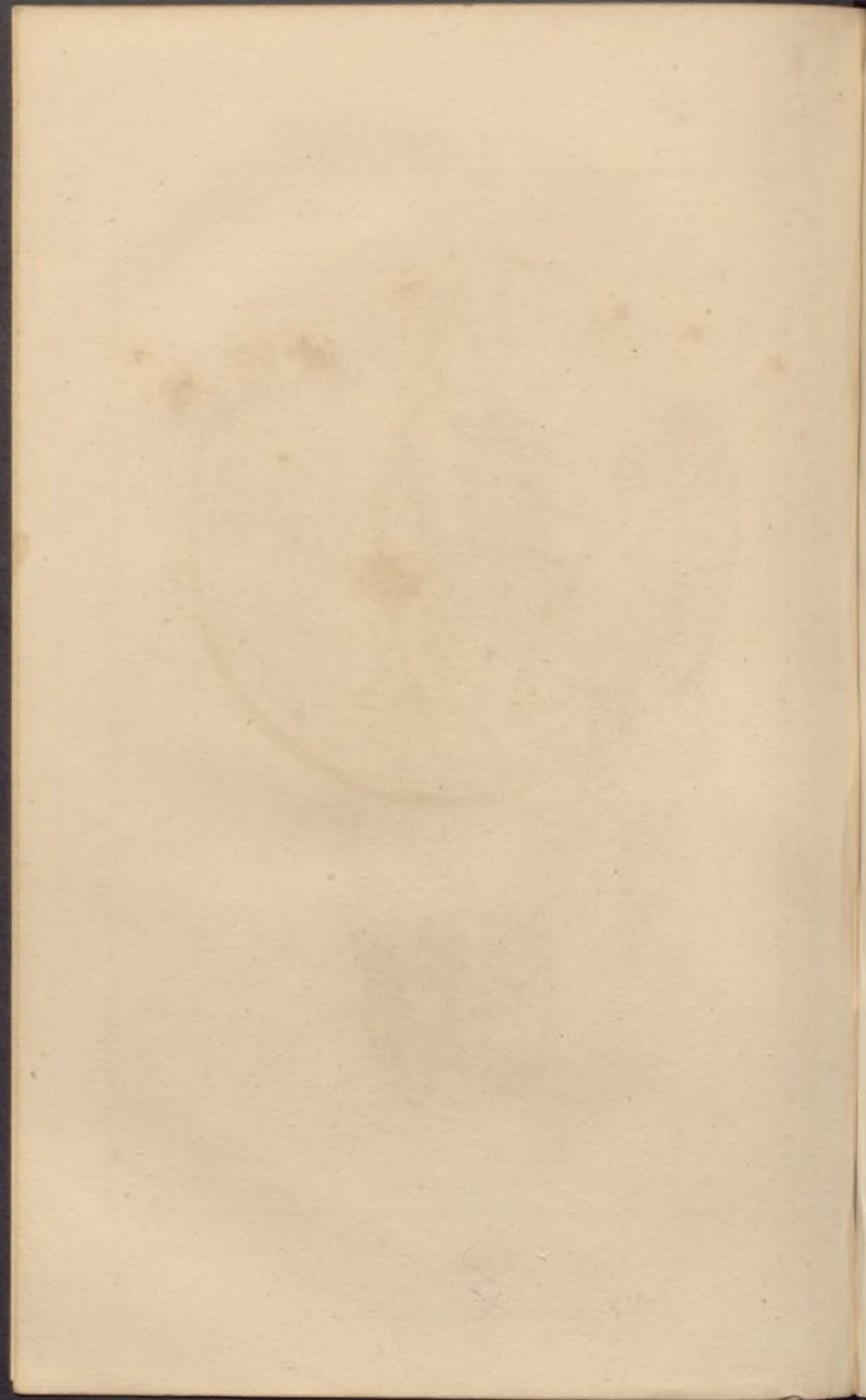



Philippe Auguste.

Felipe Augusto.

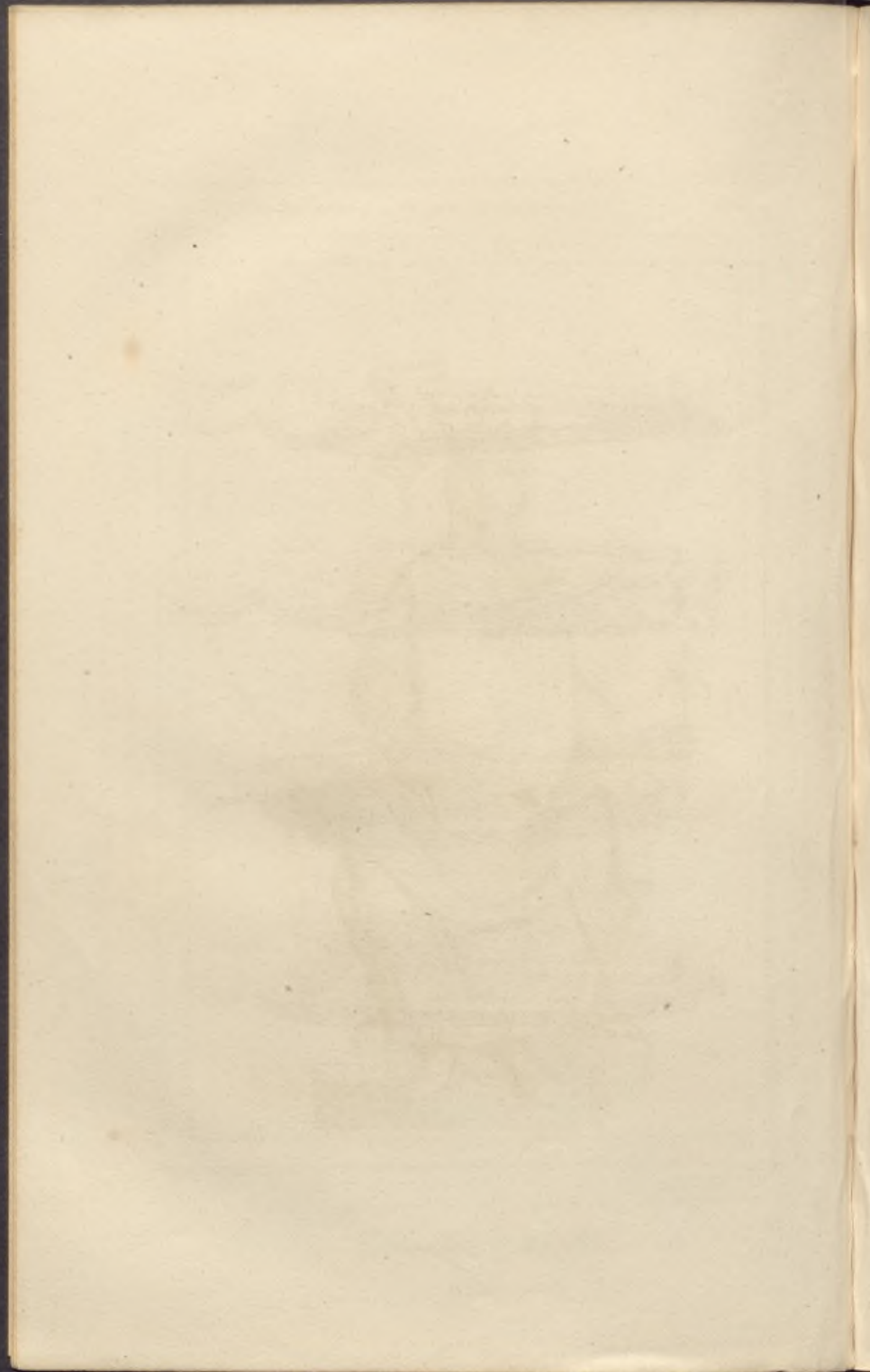

FRANCIE.

FRANCIA.

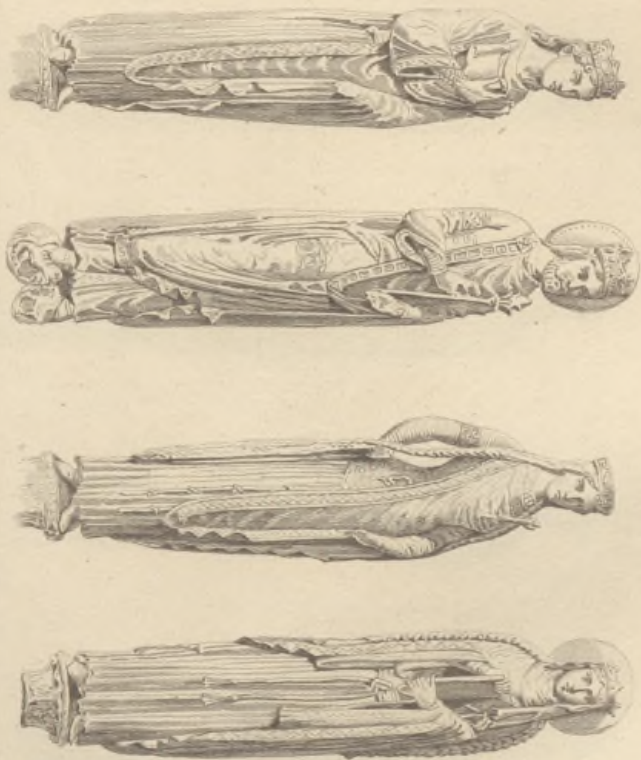

Représentation des quatre grandes puissances occidentales.
Hoyas y Reinas
Esculturas de la Puerta Occidental de la Catedral de Chartres.

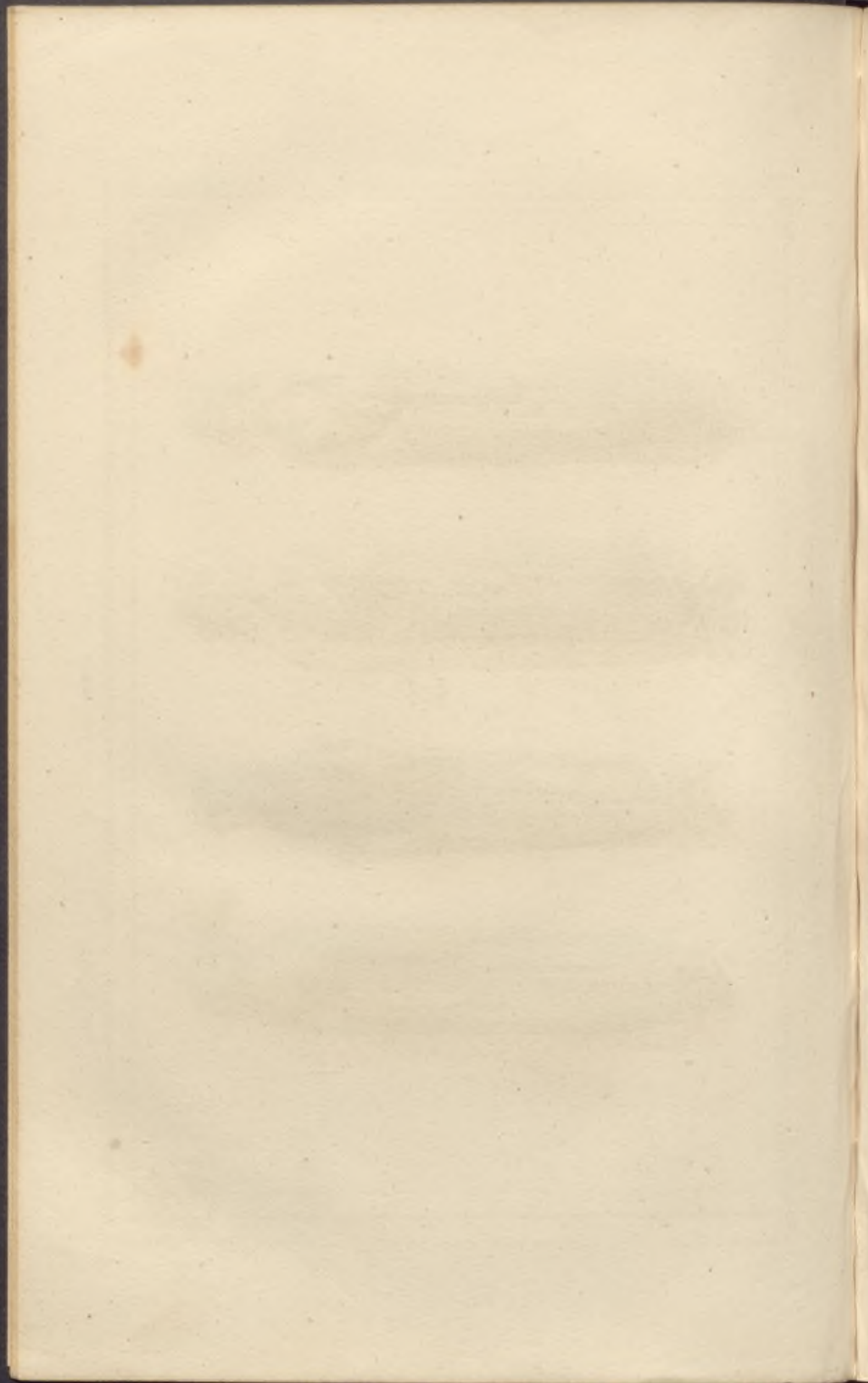

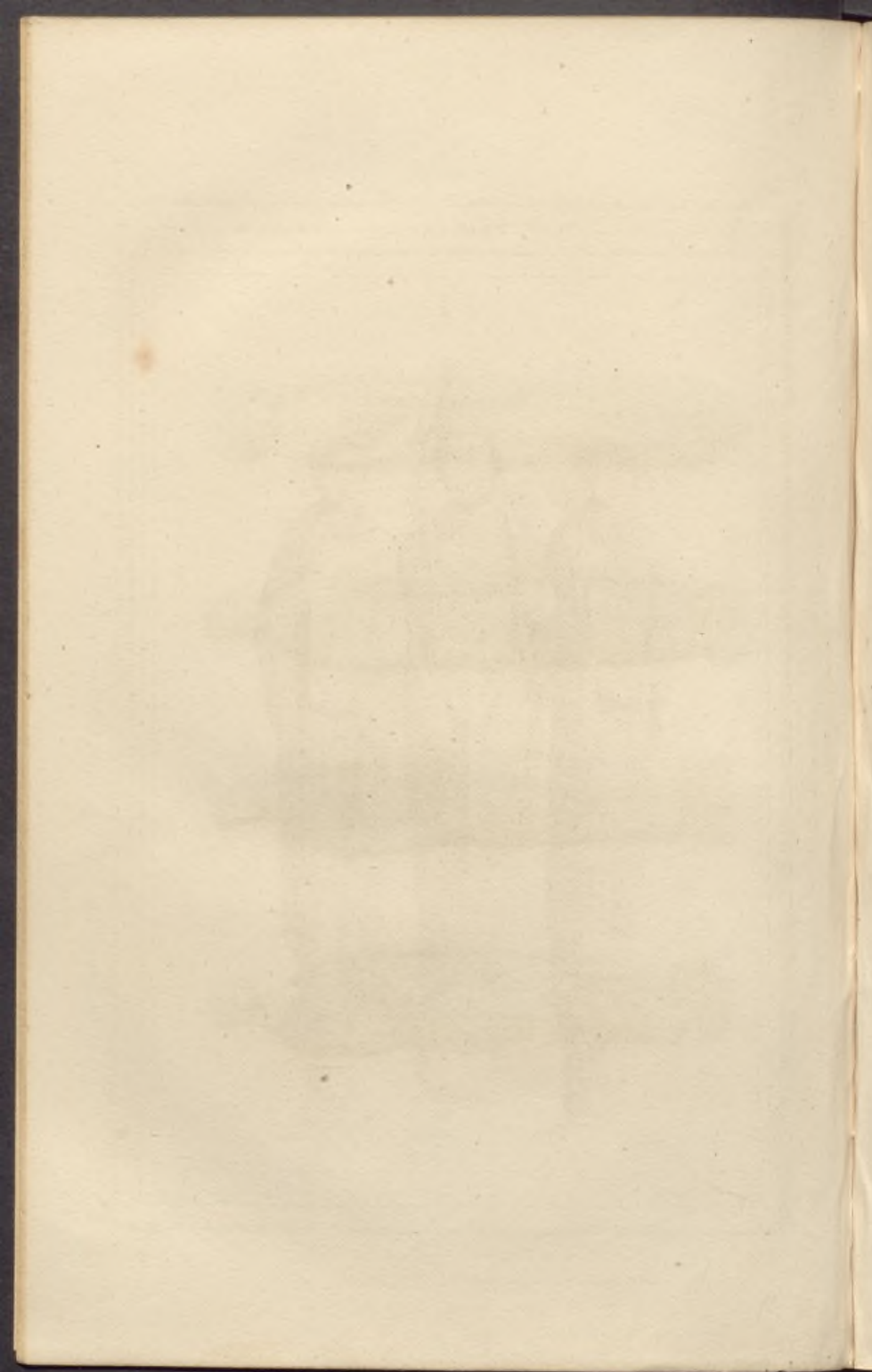



Evêque et Diacones

Statues du Portail méridional de la Cathédrale de Chartres.

Obispo y Diáconos

Estatuas de la Puerta meridional de la Catedral de Chartres

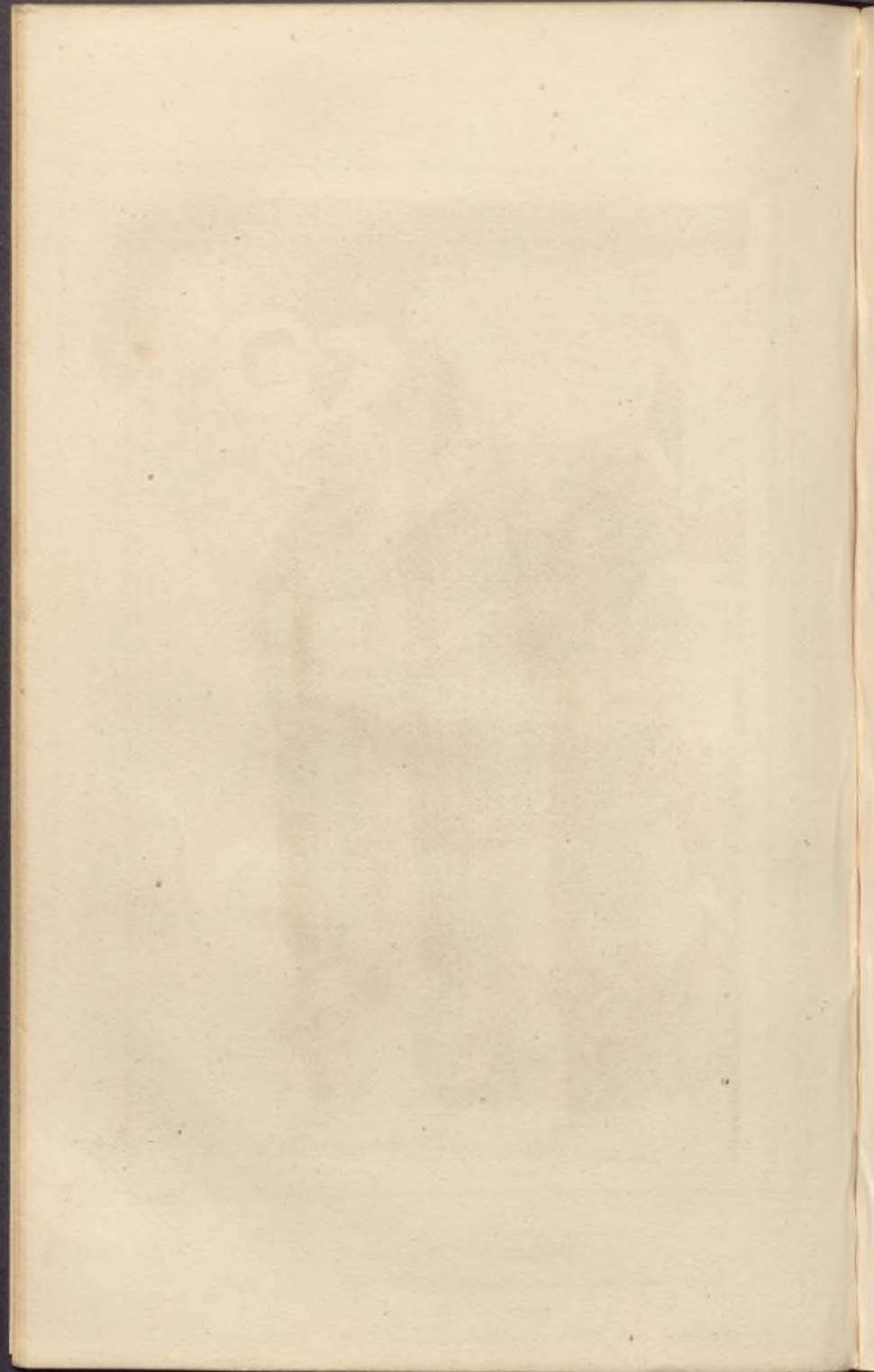



FRANCIA.

Les Vierges de l'Église en France au XII^e S.
 Reproduktionen, según un Manuscrito latino.

FRANCIA.

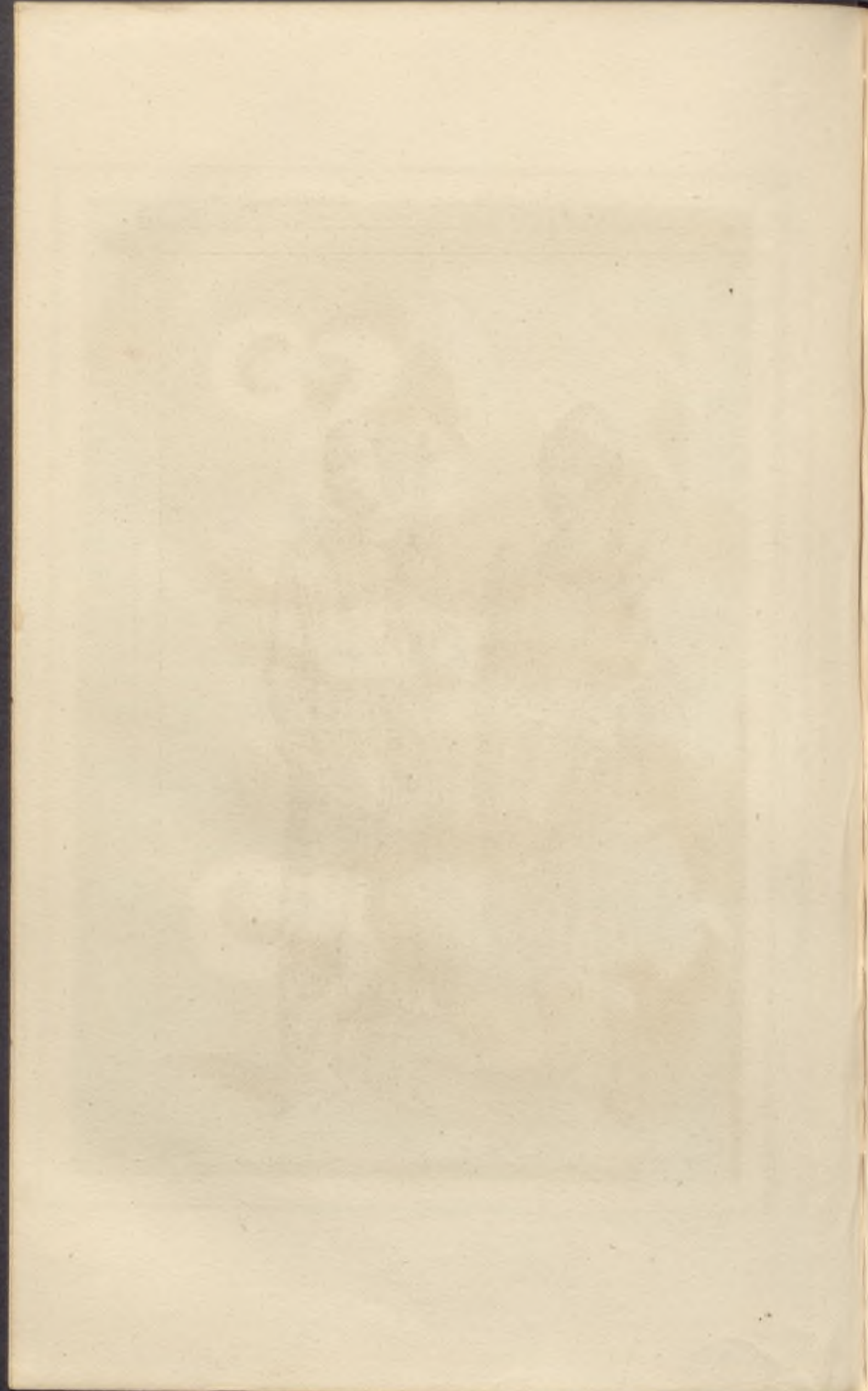



1. Helie, Comte du Maine, 2. Eudes, Comte de Chartres.

Helie, Conde del Maine.

Eudes, Conde de Chartres.





Fouquet del.

Lecroix fecit.

Geoffroy le Bel.

Godofredo el Hermoso.

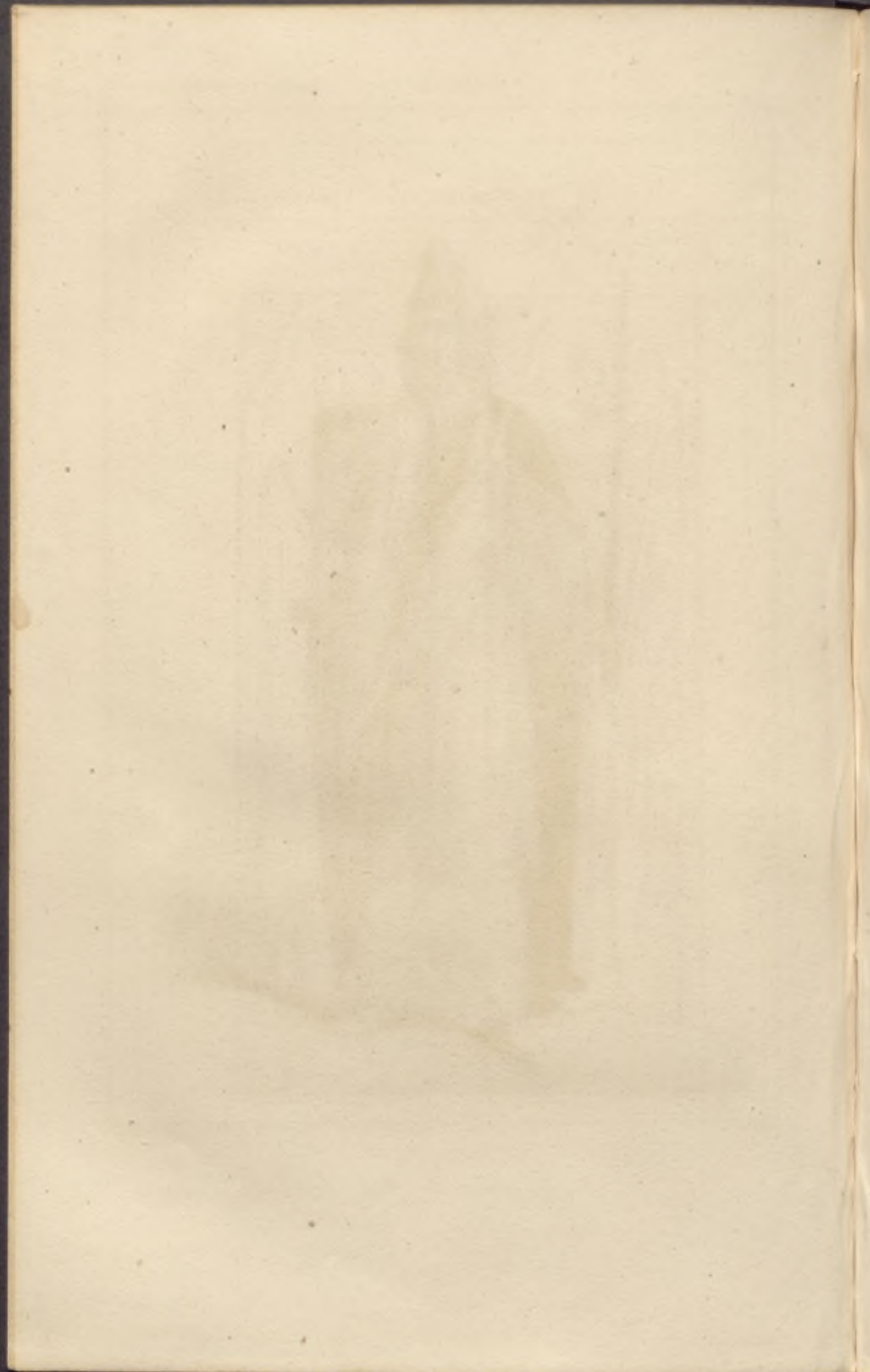

*Ducs de Normandie.*

Duques de Normandia.

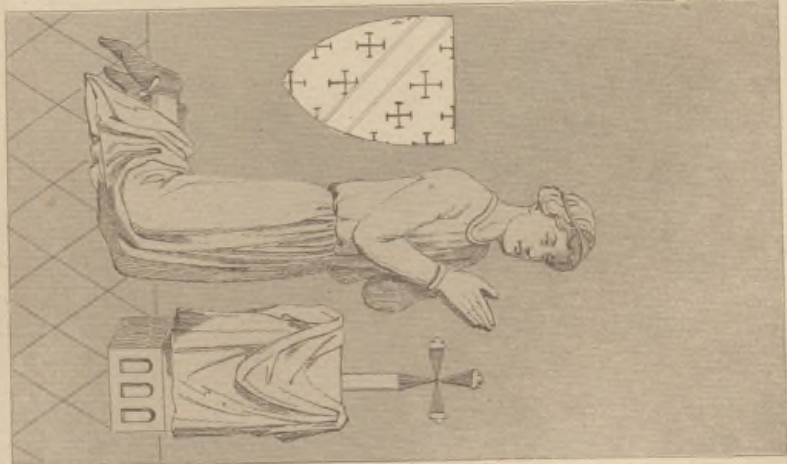
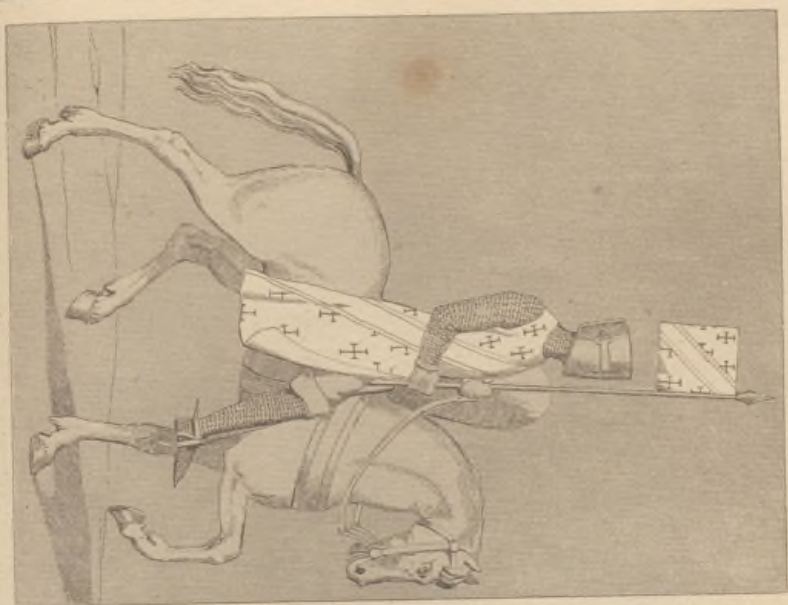

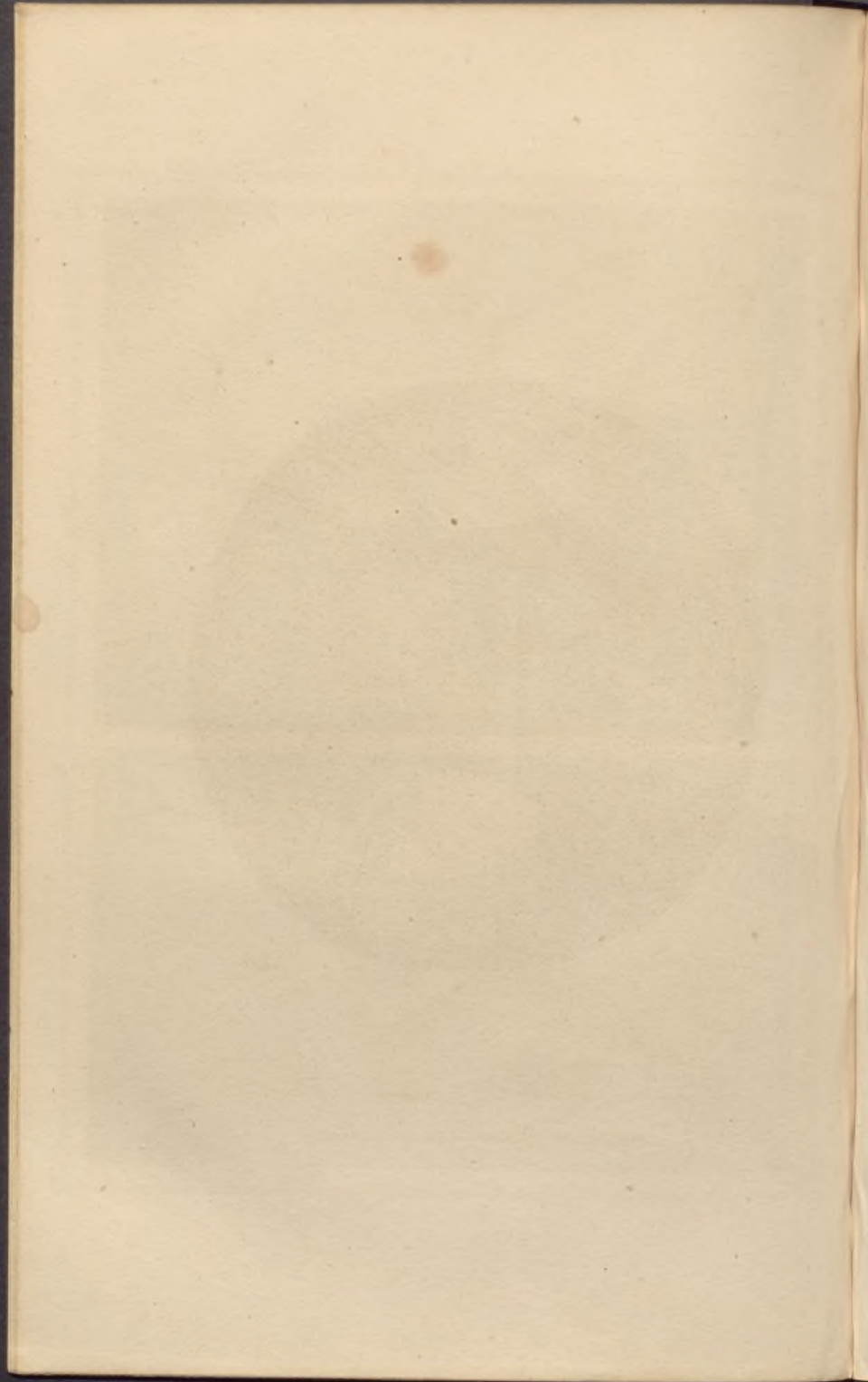



Tenue del

Lemire deusi

Sceau de Gonthier Clabaut, maire d'Abbeville

Sello de Gonthier Clabaut, maire de Abèville.

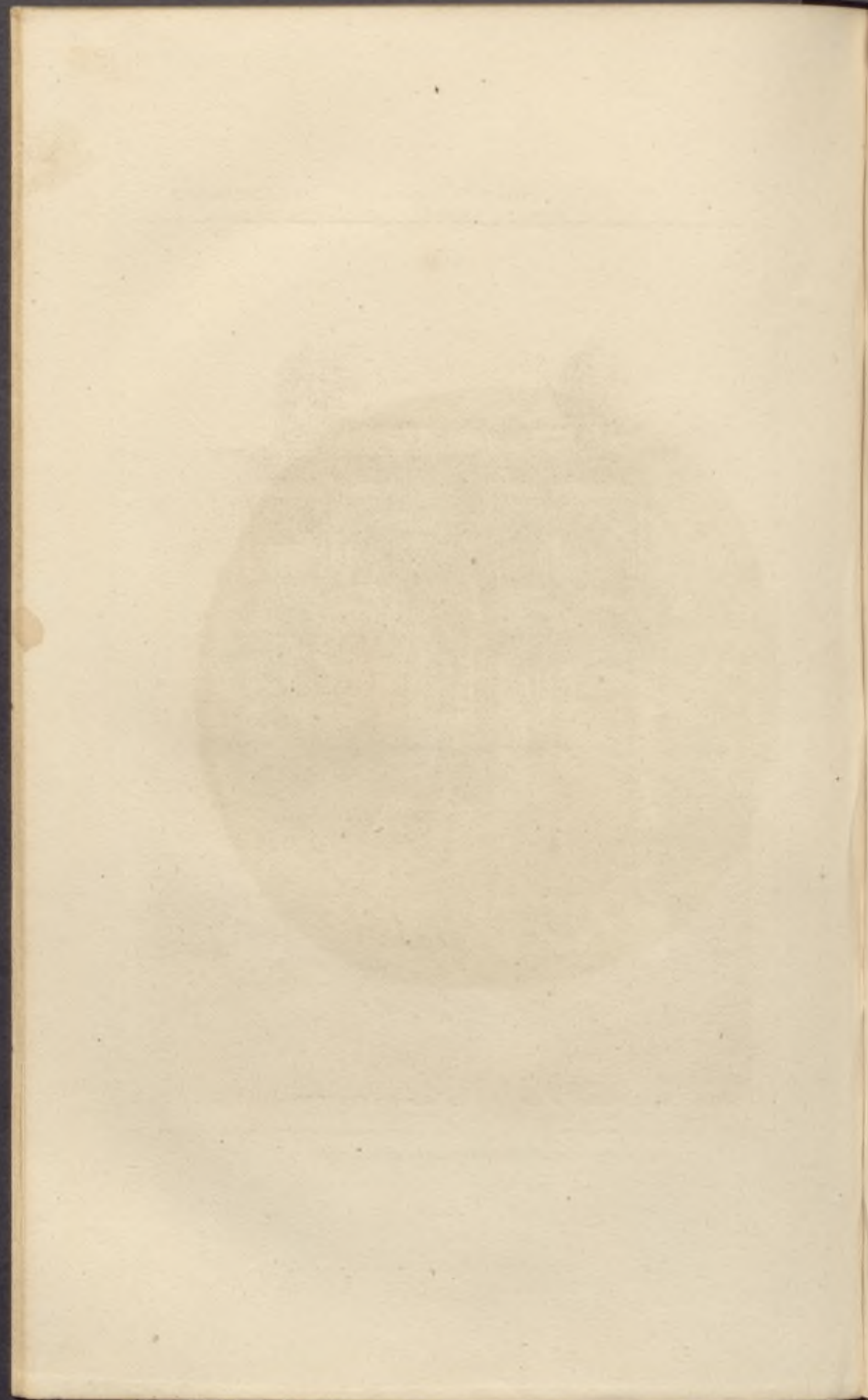



Baudouin del.

Lemoine sculp.

Cathédrale d'Angoulême.

Catedral de Angulema.

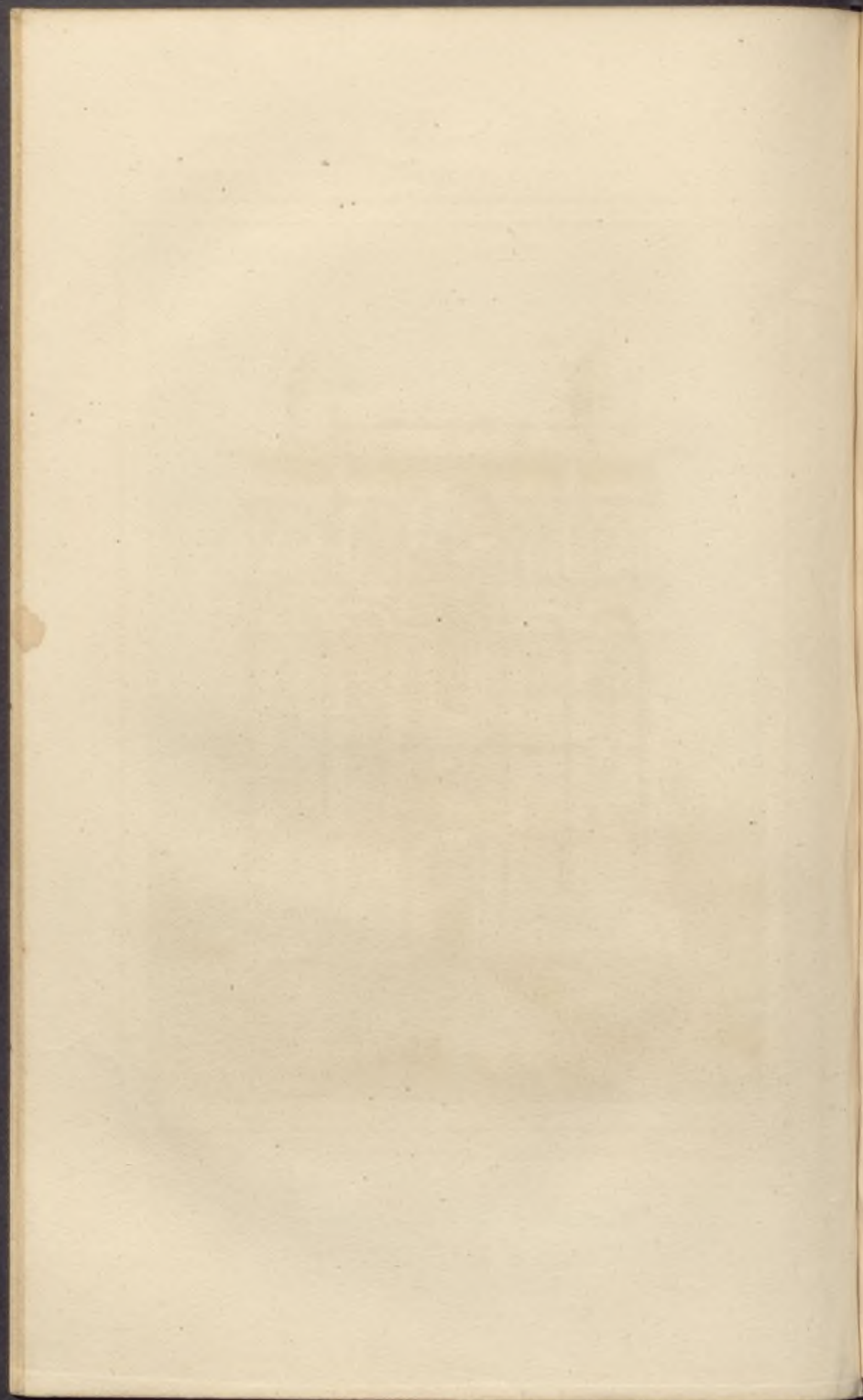



P. BARRON DEL.

L. MANSARD SCULP.

*Notre Dame la grande à Poitiers.*N^o 5^e mayor en Poitiers.

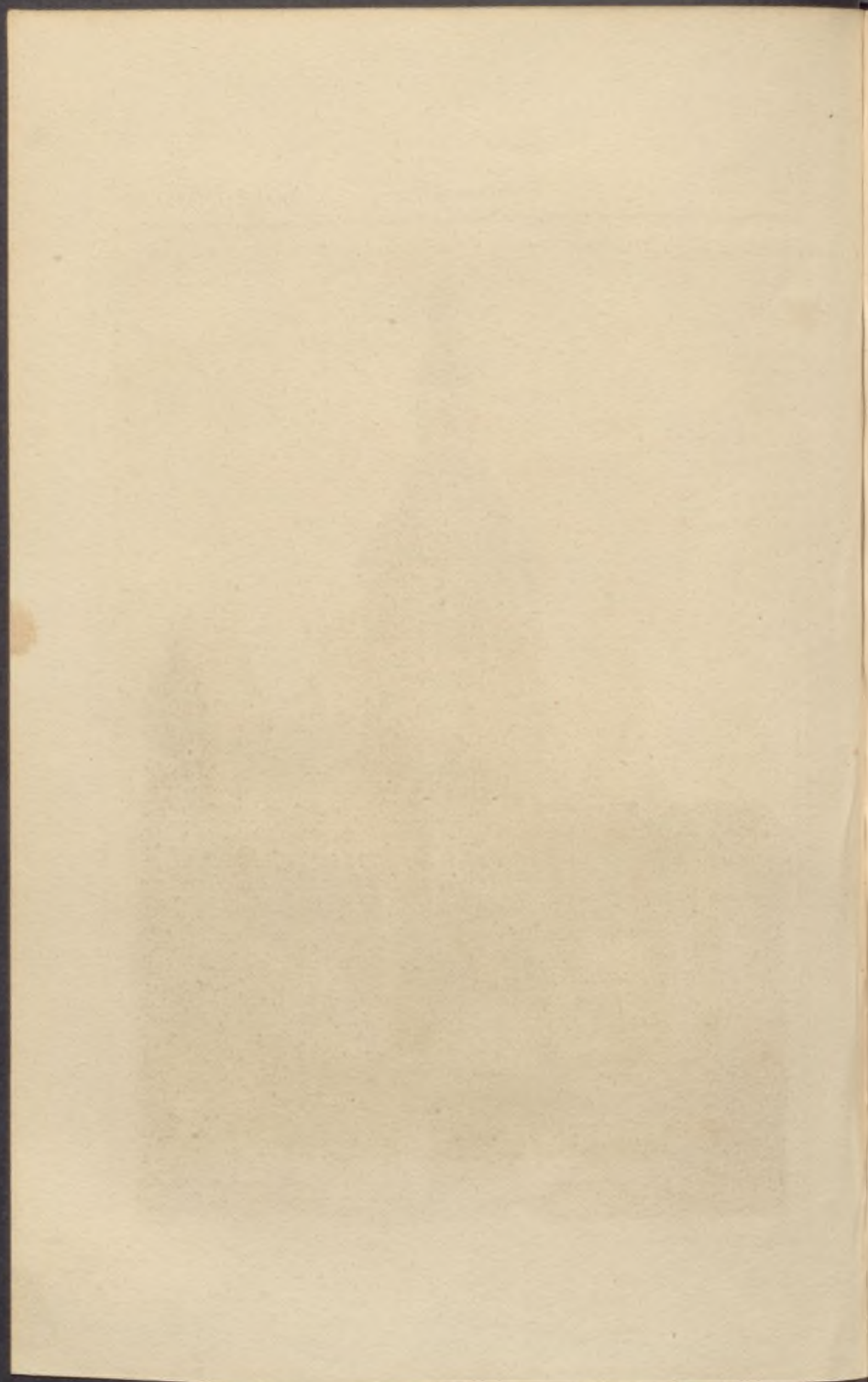



Portail de l'Eglise de Civray.
Puerta principal de la Iglesia de Civray.

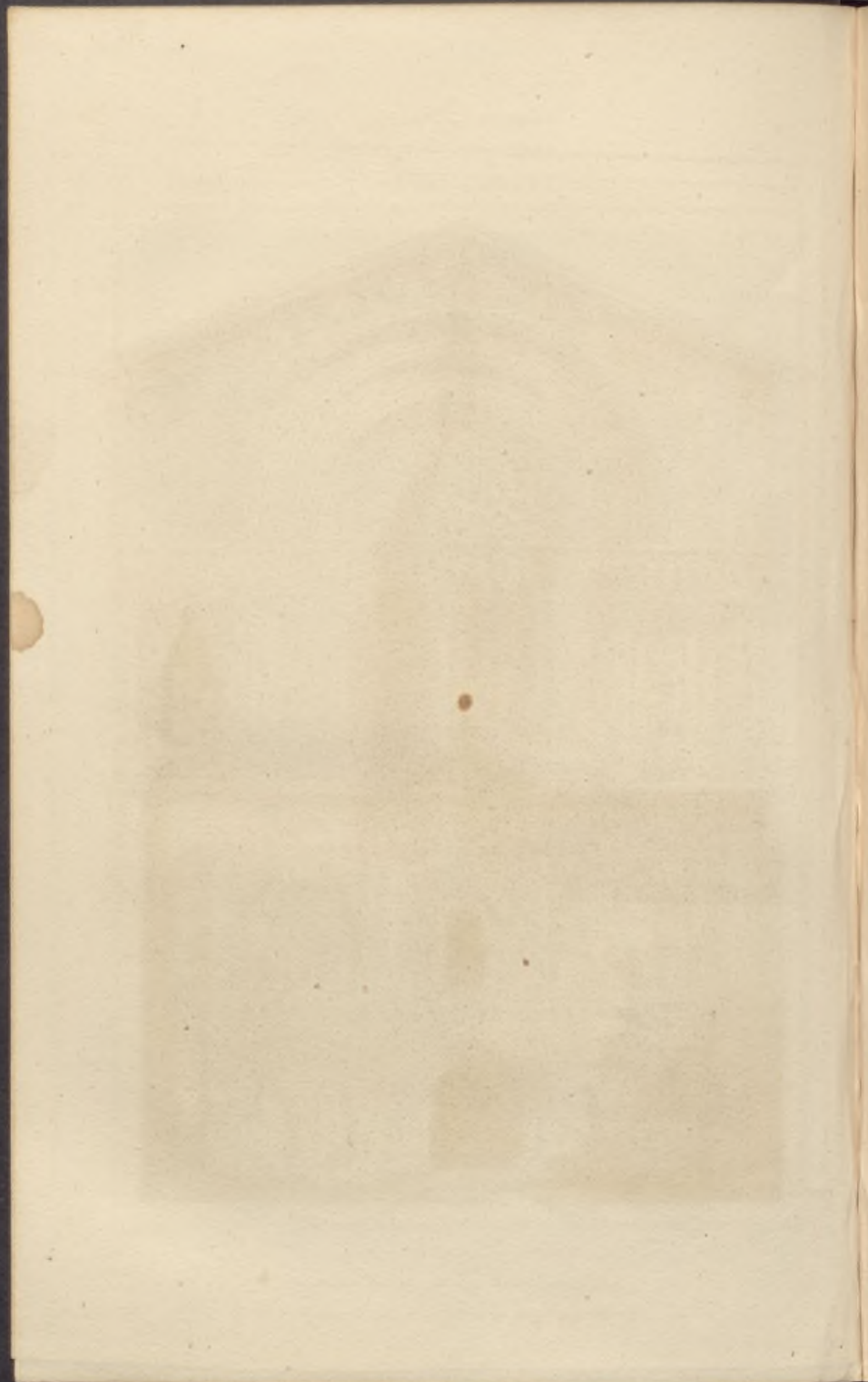



Basilica de S. Trophimo en Arles.

Puerta principal de San Trofimo en Arles.



FRANCE.

FRANCIA.

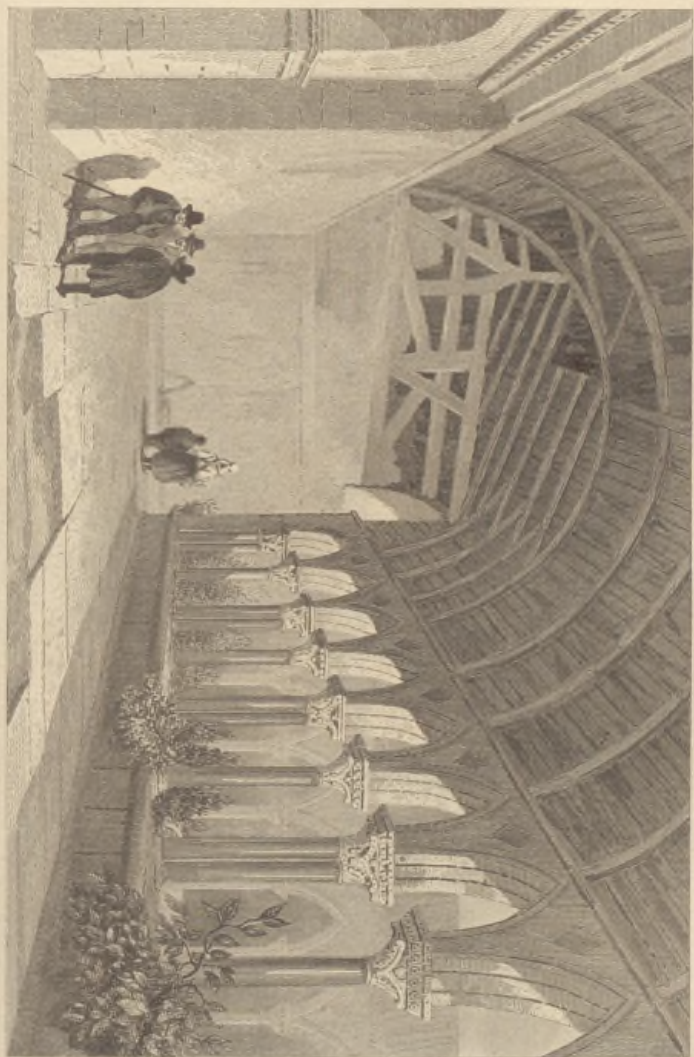

Abbaye de Moissac

Claustro de la Abadía de Moissac

Engraving by...

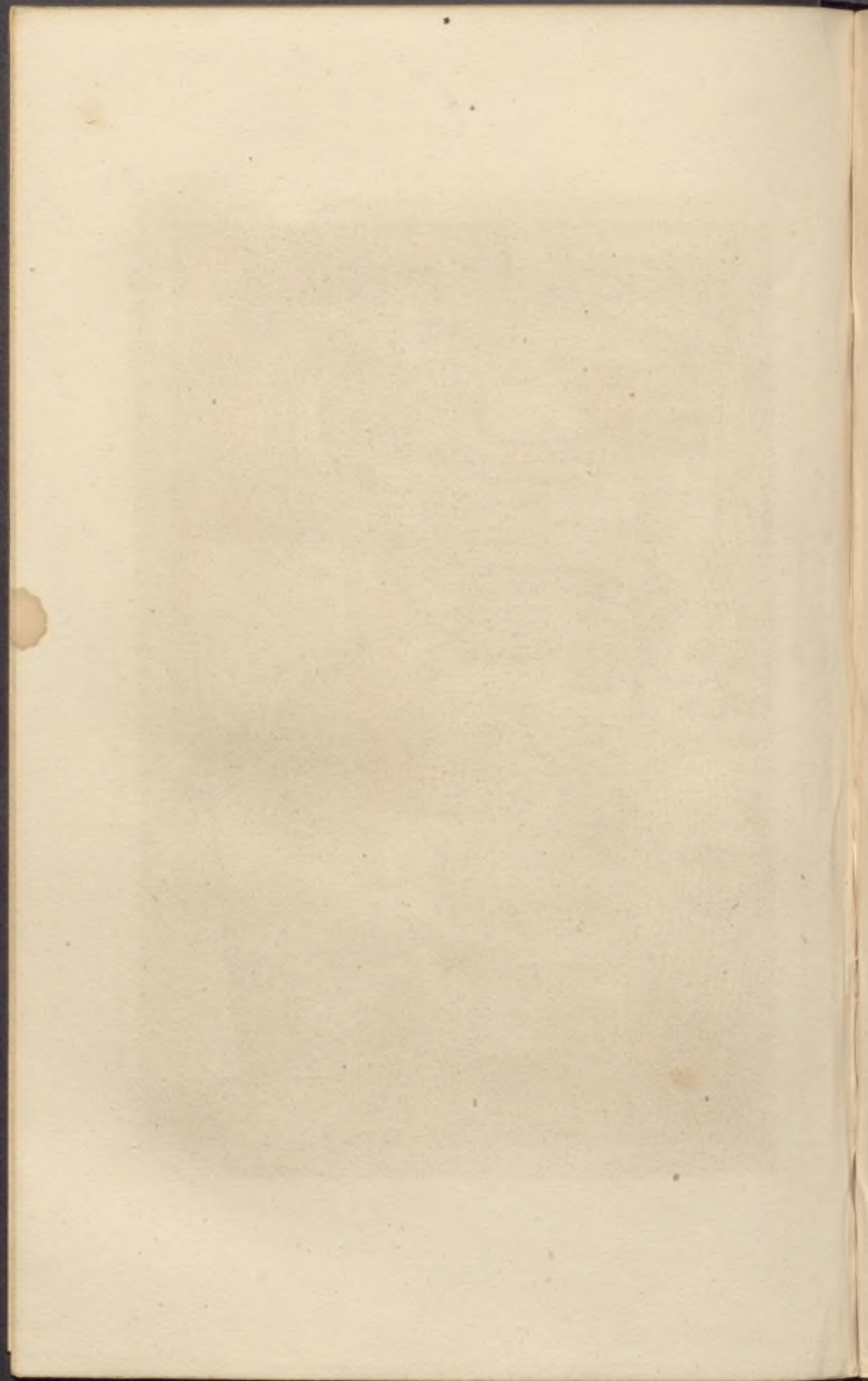

FRANCE. (XII^o S.)

FRANCIA. (S^o XII)

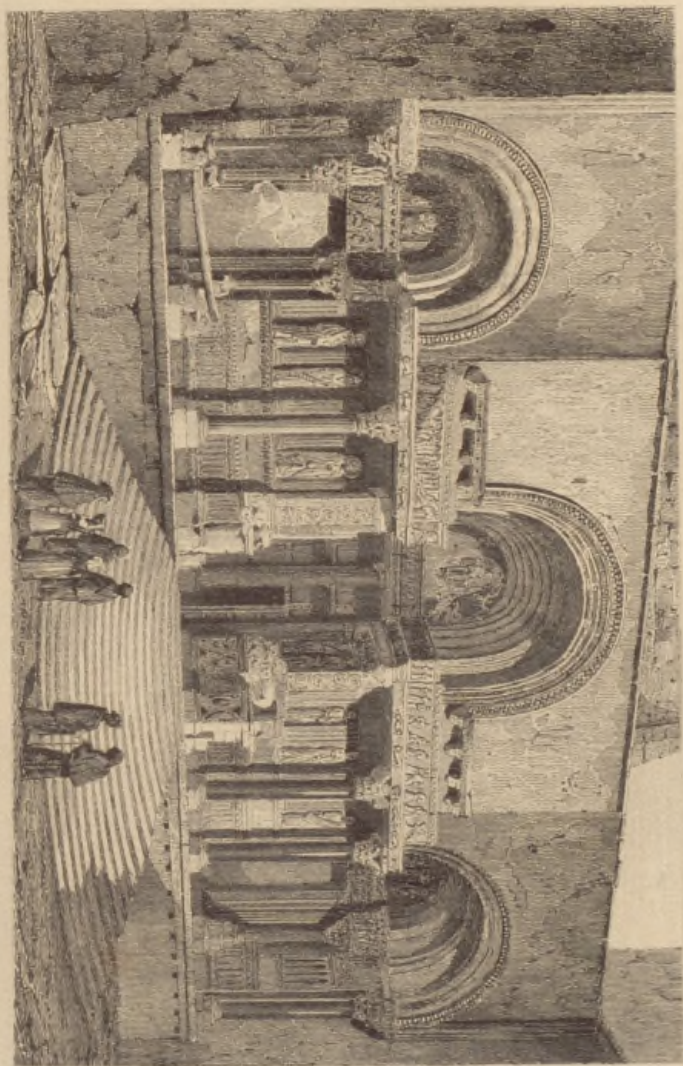

Basilique de St. Gilles. St. Gilles. (anci.)

Plancha de la Iglesia de San Olli.

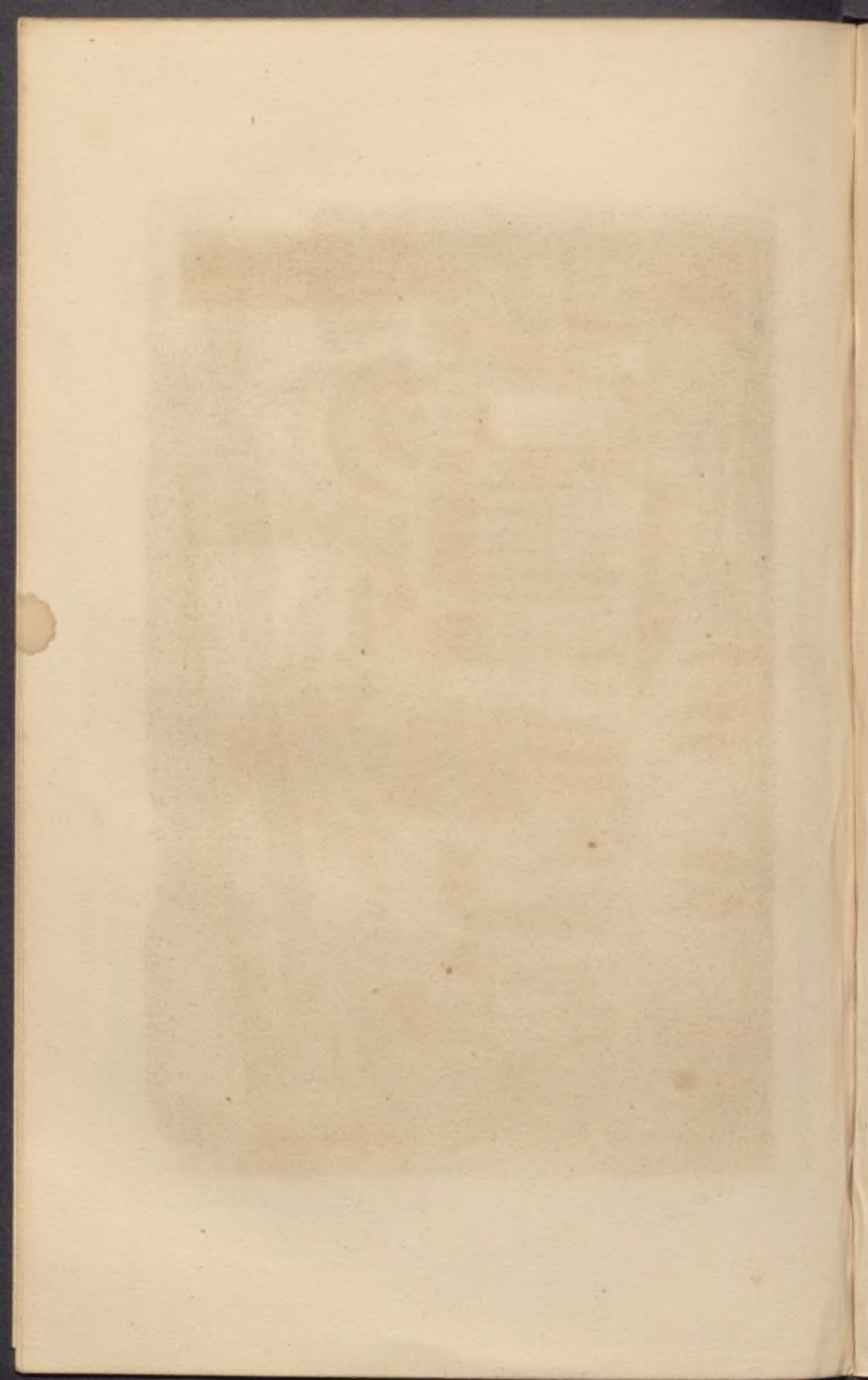

FRANCE (XIII^s)

FRANCIA. (S^o XII)

233

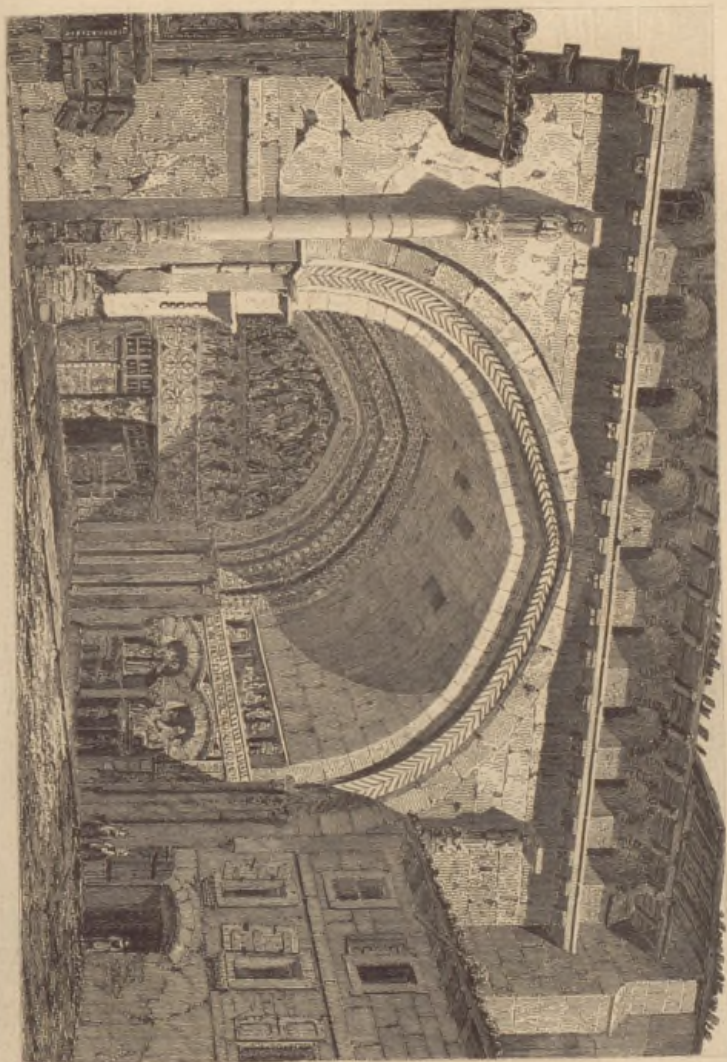

Engraving by V. Meyer del. H. Meyer sculp.

Reboute de la Abadia de Moissac





P. B. del.

L. G. fecit.

Cathédrale de St. Denis.

Catedral de San Dionisio.

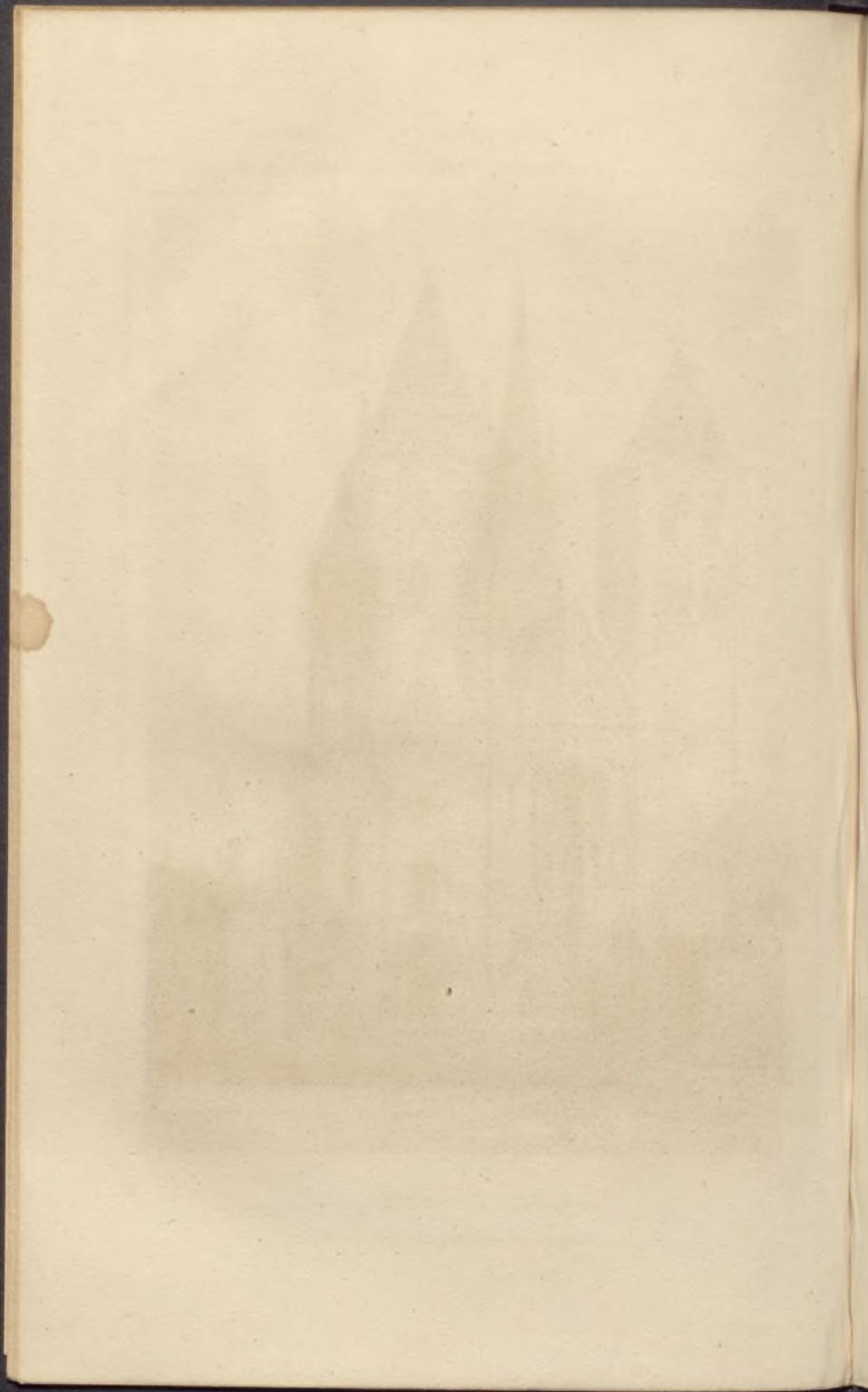



Goussier del.

Zanetti fecit.

Eglise à Gebviller.

Iglesia en Gebviler.

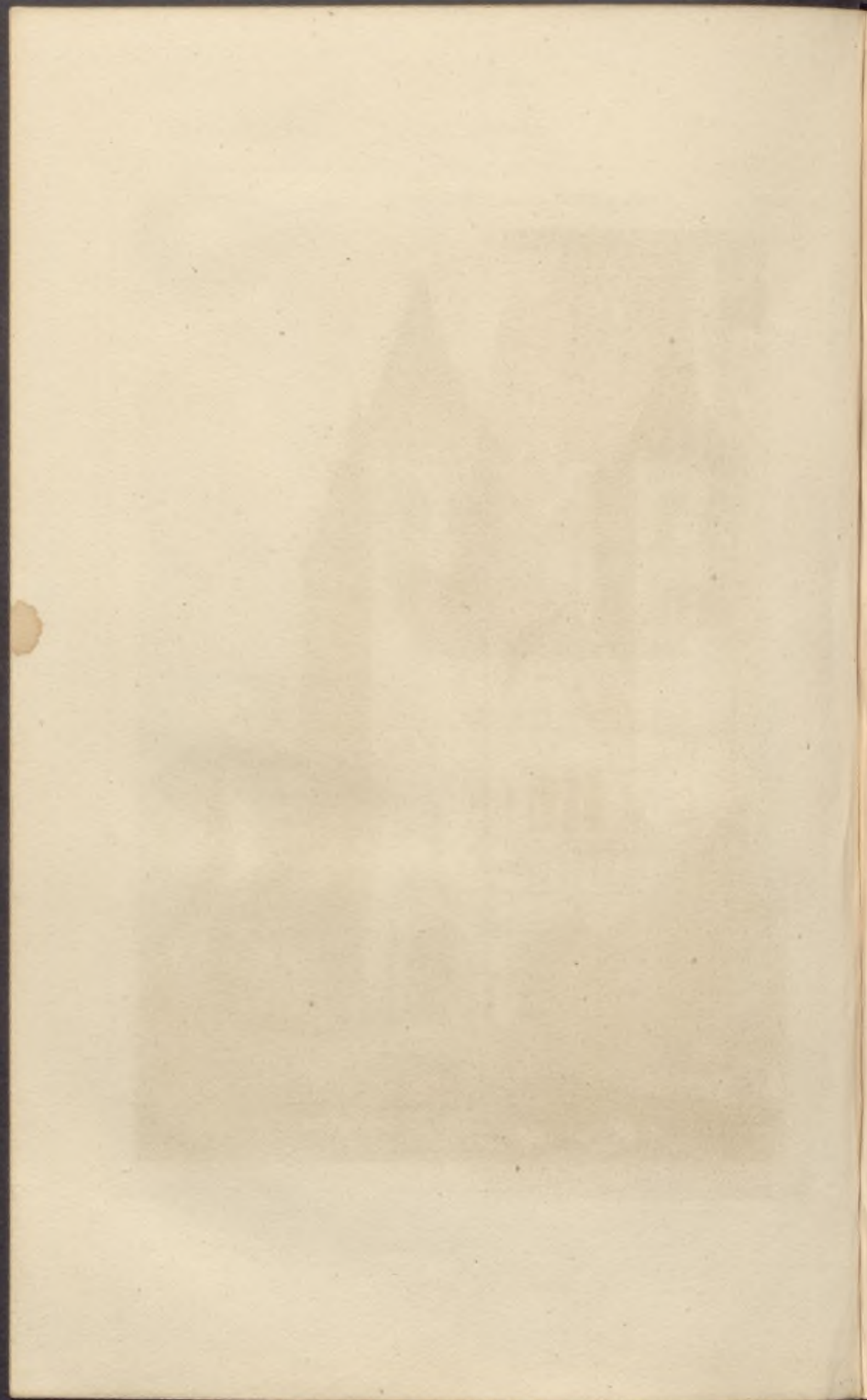

FRANCE. (XII^o S.)

FRANCIA. (S^o XII)



256

Abbaye d'Anisy en France

Abbaye d'Anisy en France

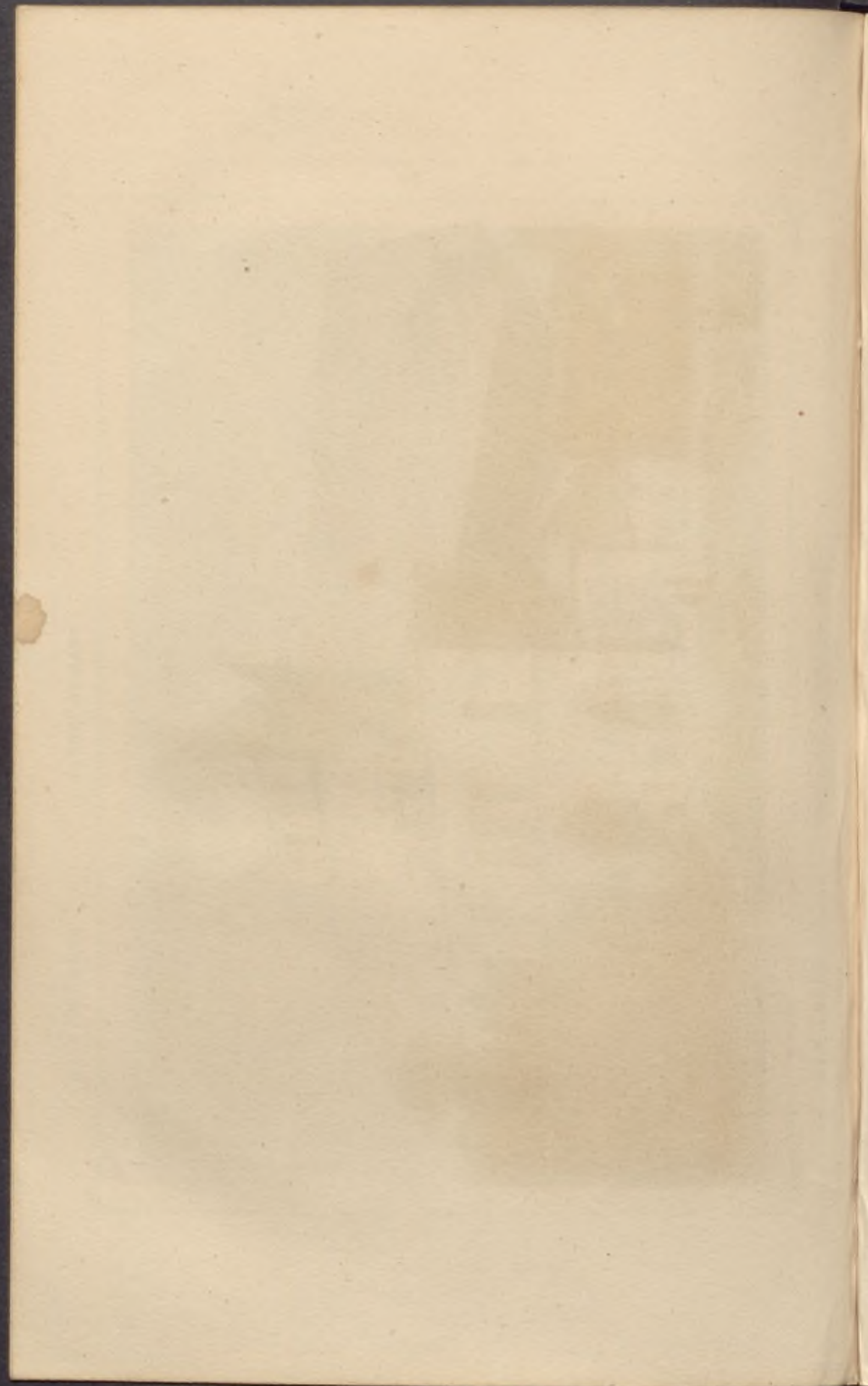



Eglise de Truass.
Iglesia de Truass.

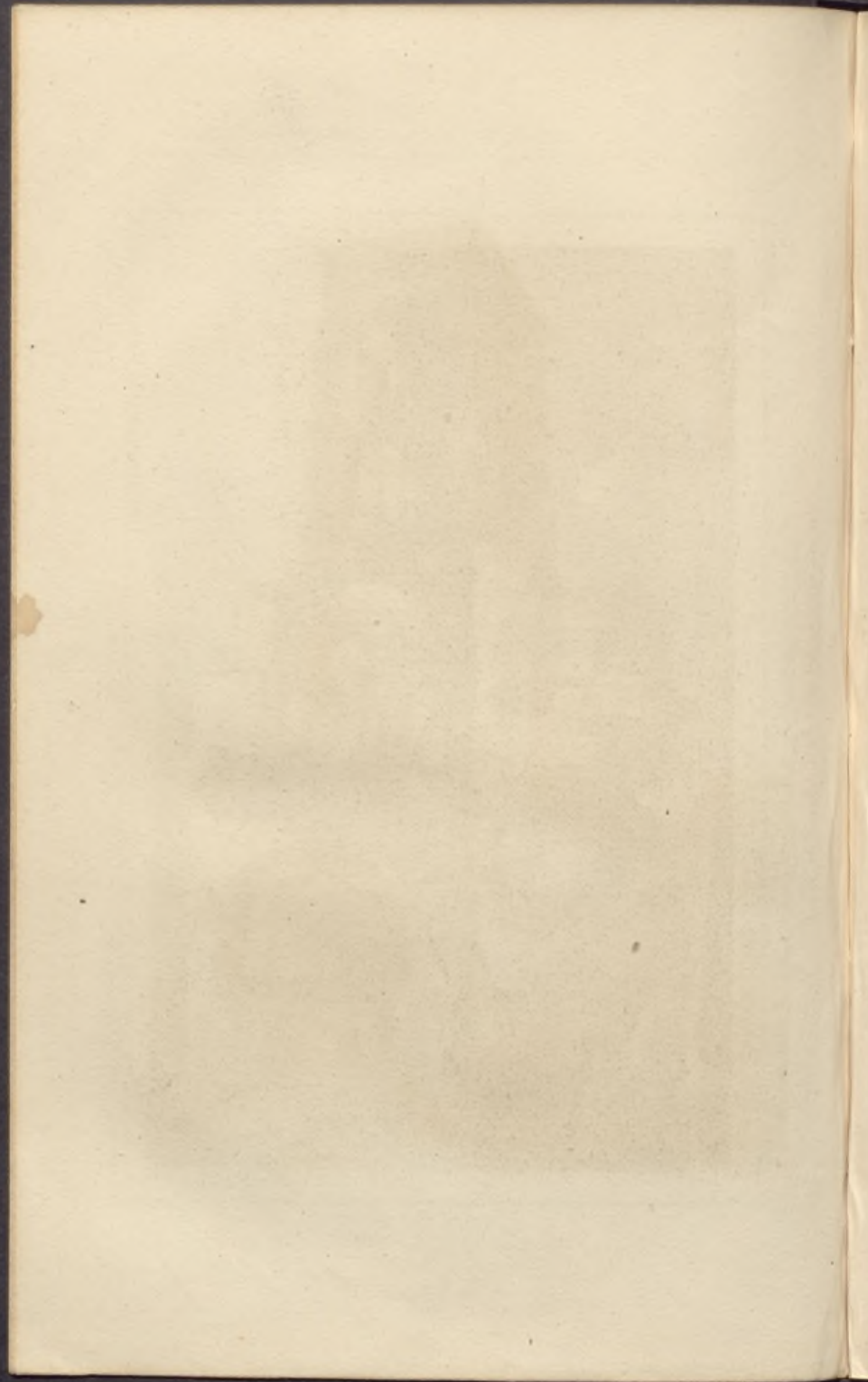

FRANCE (XII^e S.)

FRANCIA (S.^o XII)

266

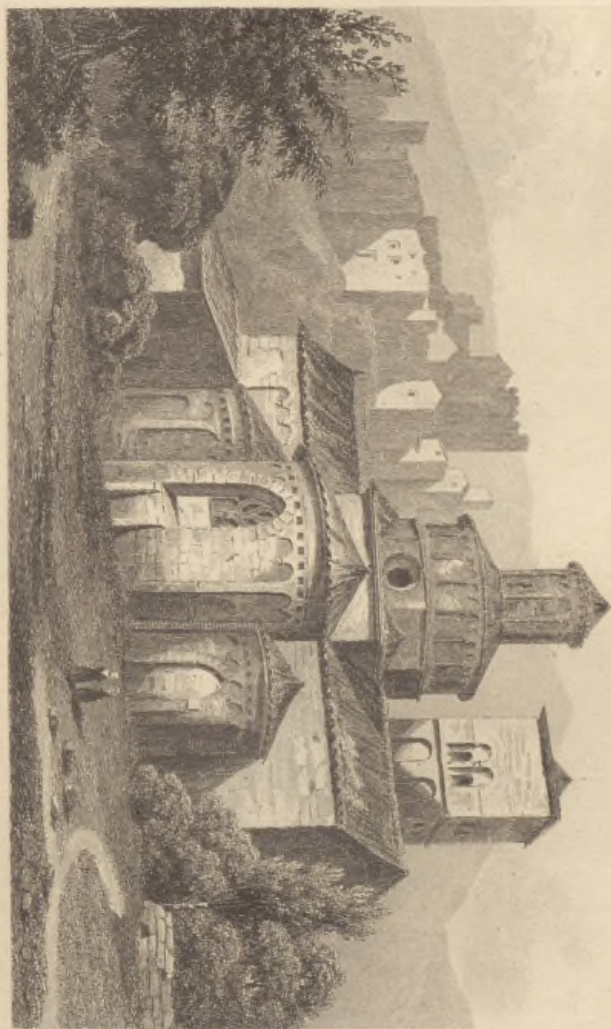

Del. G. G. G.

Sculp. G. G. G.

Extérieur du chœur de l'église de Truass.
Veduta esterior del coro de la iglesia de Truass.

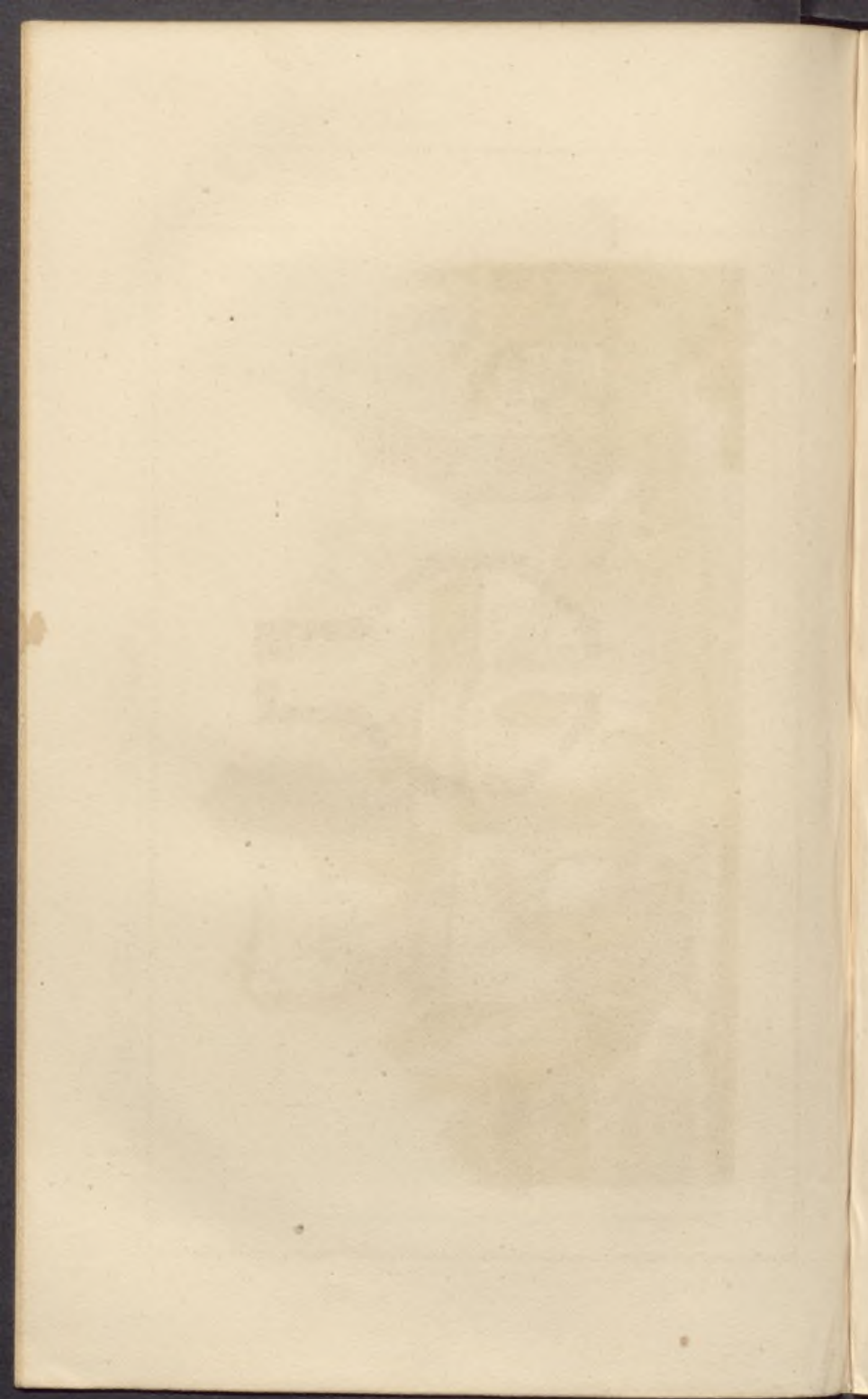

FRANCE. (XII^e S.)

FRANCIA (S^o XII)

439

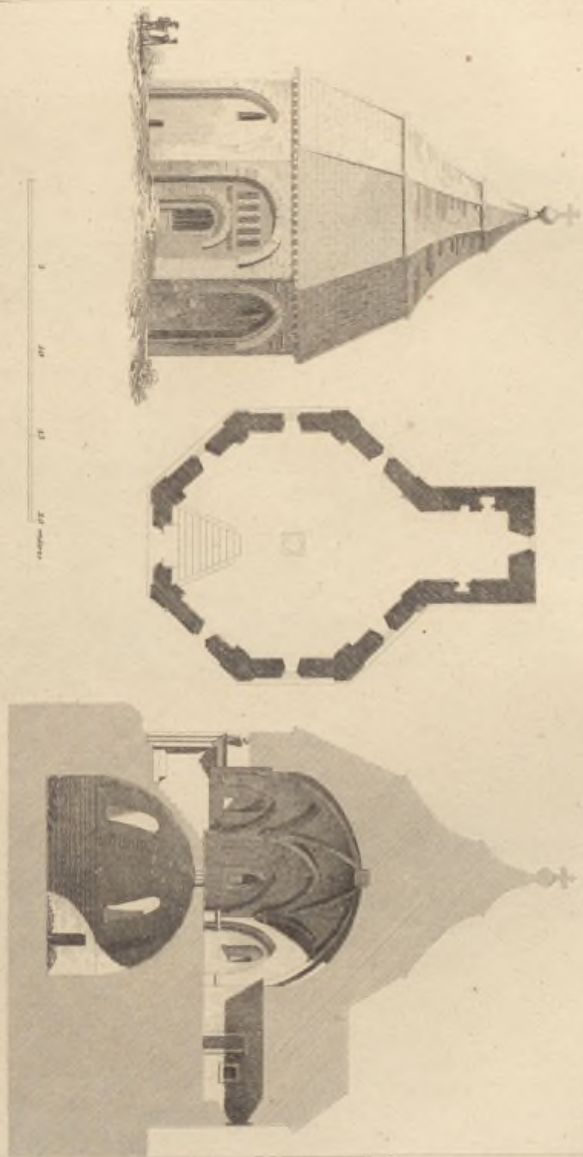

Monument de Montmorillon

Monumento en Montmorillon

Delmestre delmestre

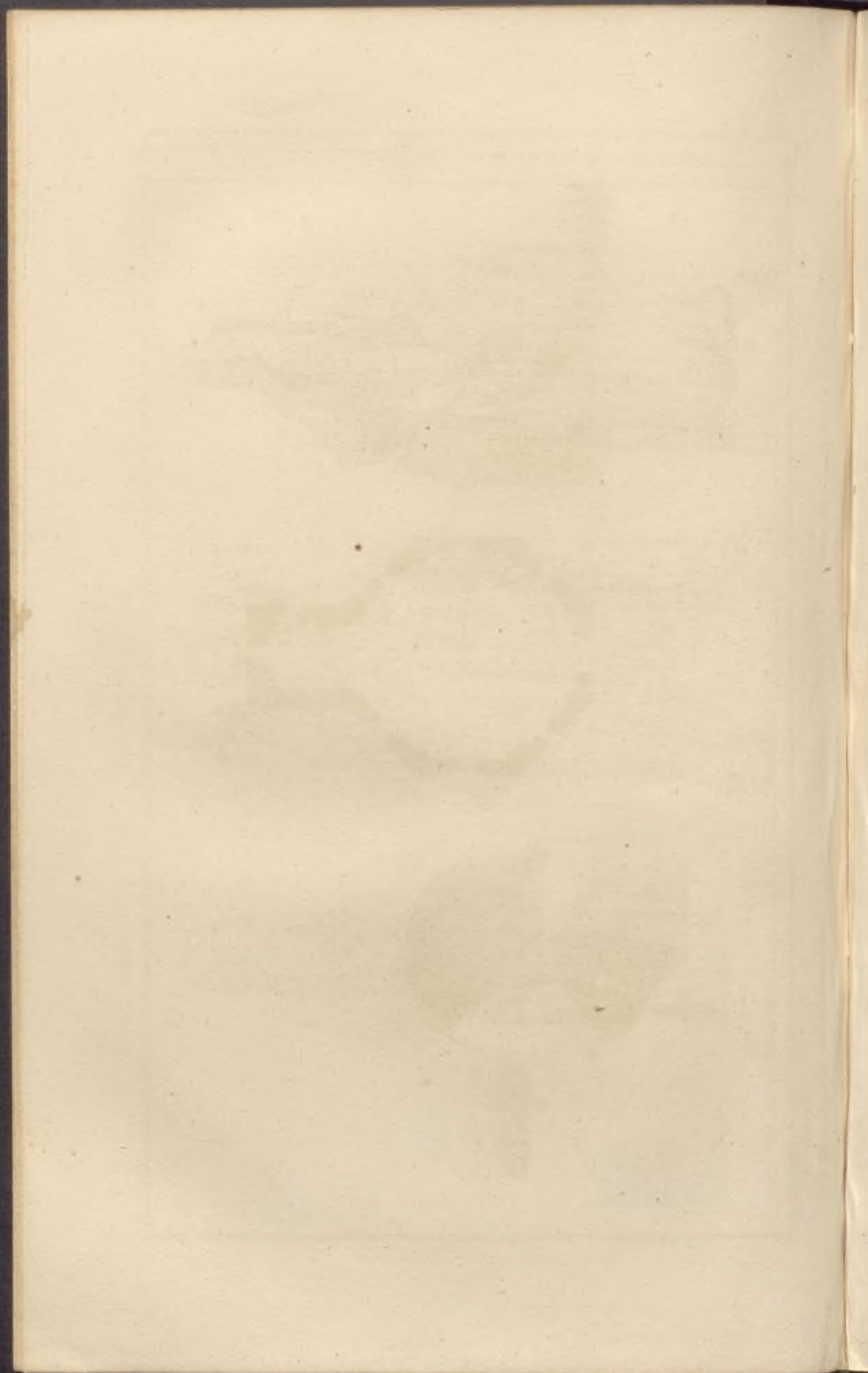

FRANCE. (XII^{es} S)

FRANCIA. (S^o XII)

600

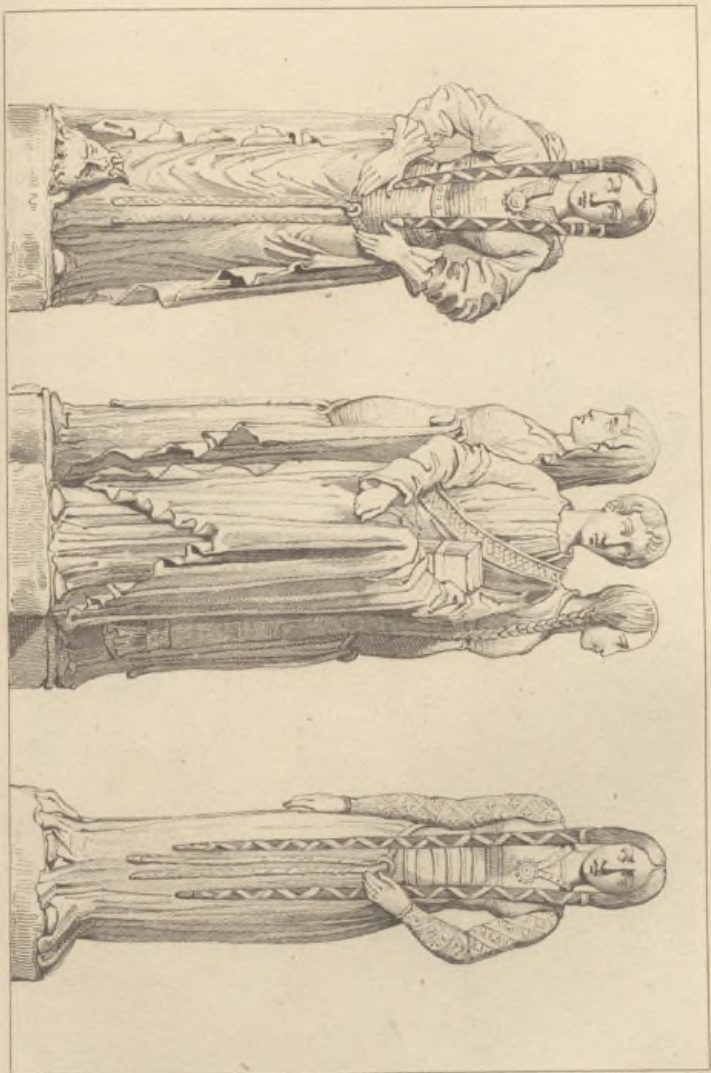

Statues des Femmes de Montmorillon. Sculptures du Monument de Montmorillon

Lacour 1850

FRANCE. XII^{es} S.

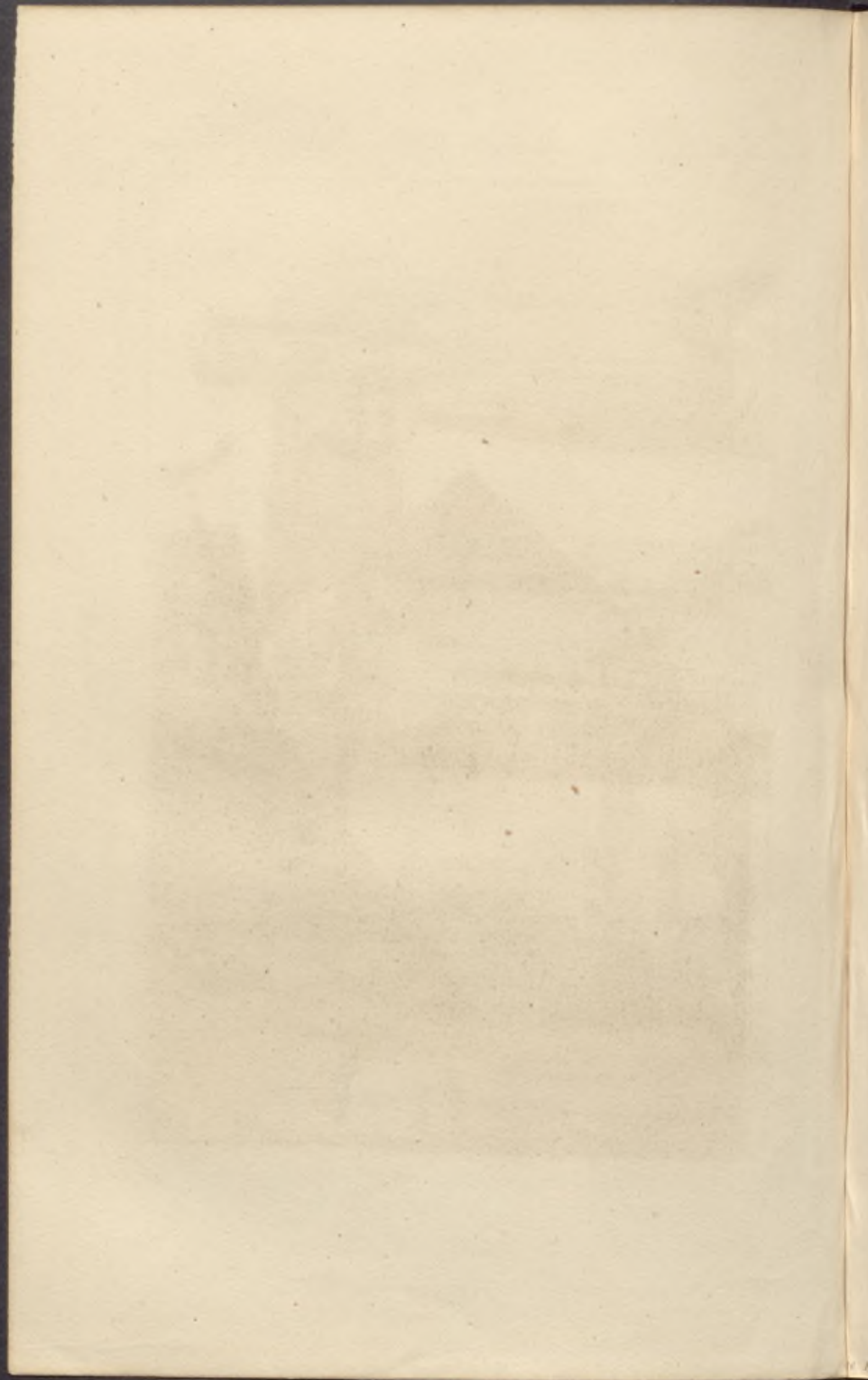



Guichard del.

Lemoine sculp.

Ancien Portal de l'Eglise St^e Geneviève à Paris.

Antigua Puerta de la Iglesia de S^a Geneveva en Paris.

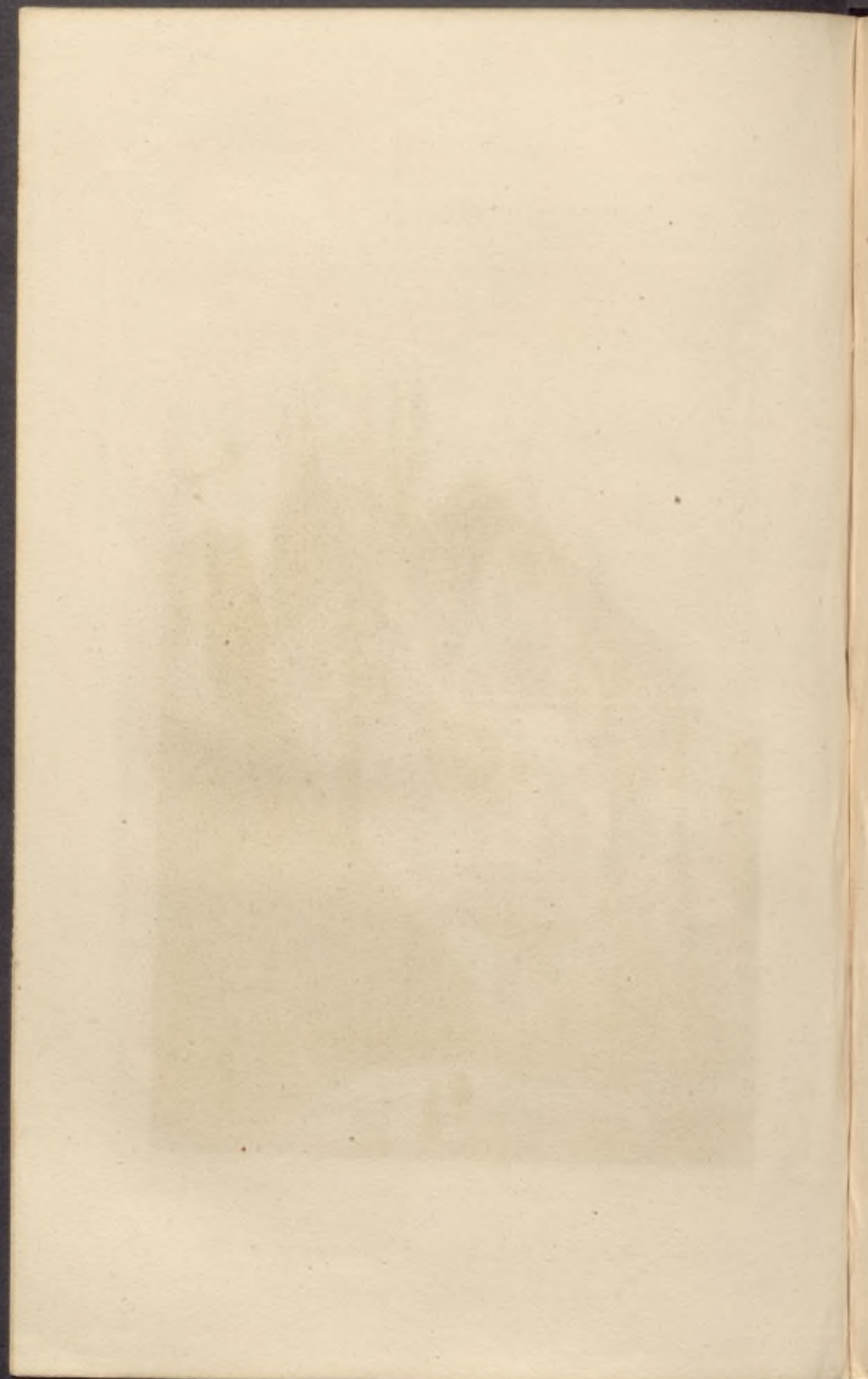



Goussier del.

Goussier del.

Tombau d'Heloise et d'Abelard.

sepulcro de Heloysa y Abelard.

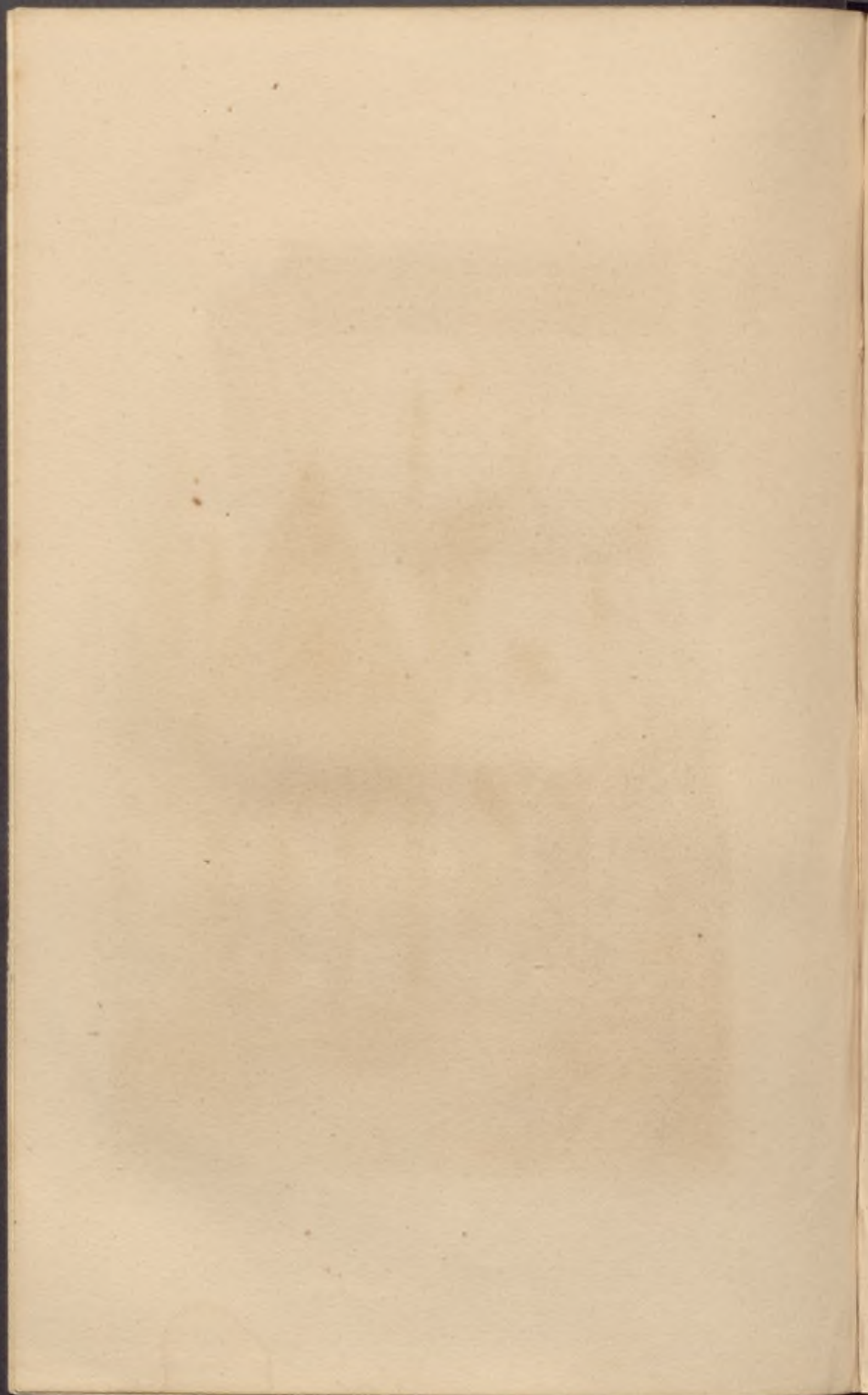

FRANCE. (XII^e S.)

FRANCIA. (S^o XII)

562



Château de Toches

Castillo de Toches

FRANCE (XII^e S.)

FRANCIA (S^o XII^o)

244 C. 270

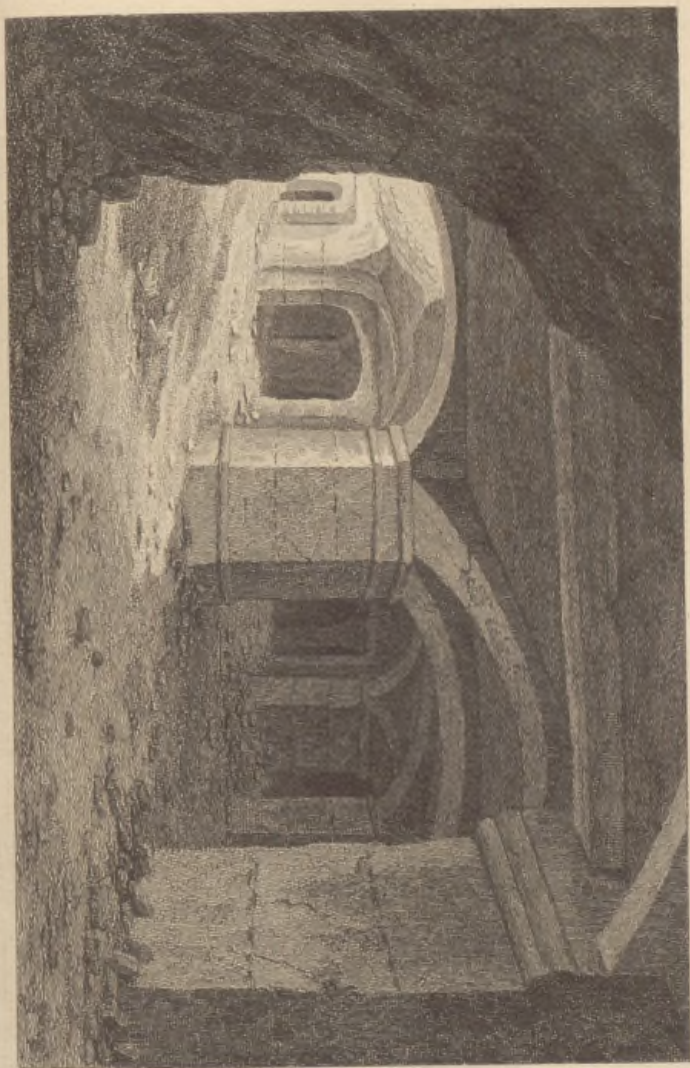

Expos. de Calcutta 1857
Cristo del Desalle Gallard

Expos. 1857



FRANCE. (XIIth S.)

FRANCIA. (S.^o XII)

401



Castell de Sant Joan de les Abadesses

Castell. grabado en los Andes

Gravado en los Andes

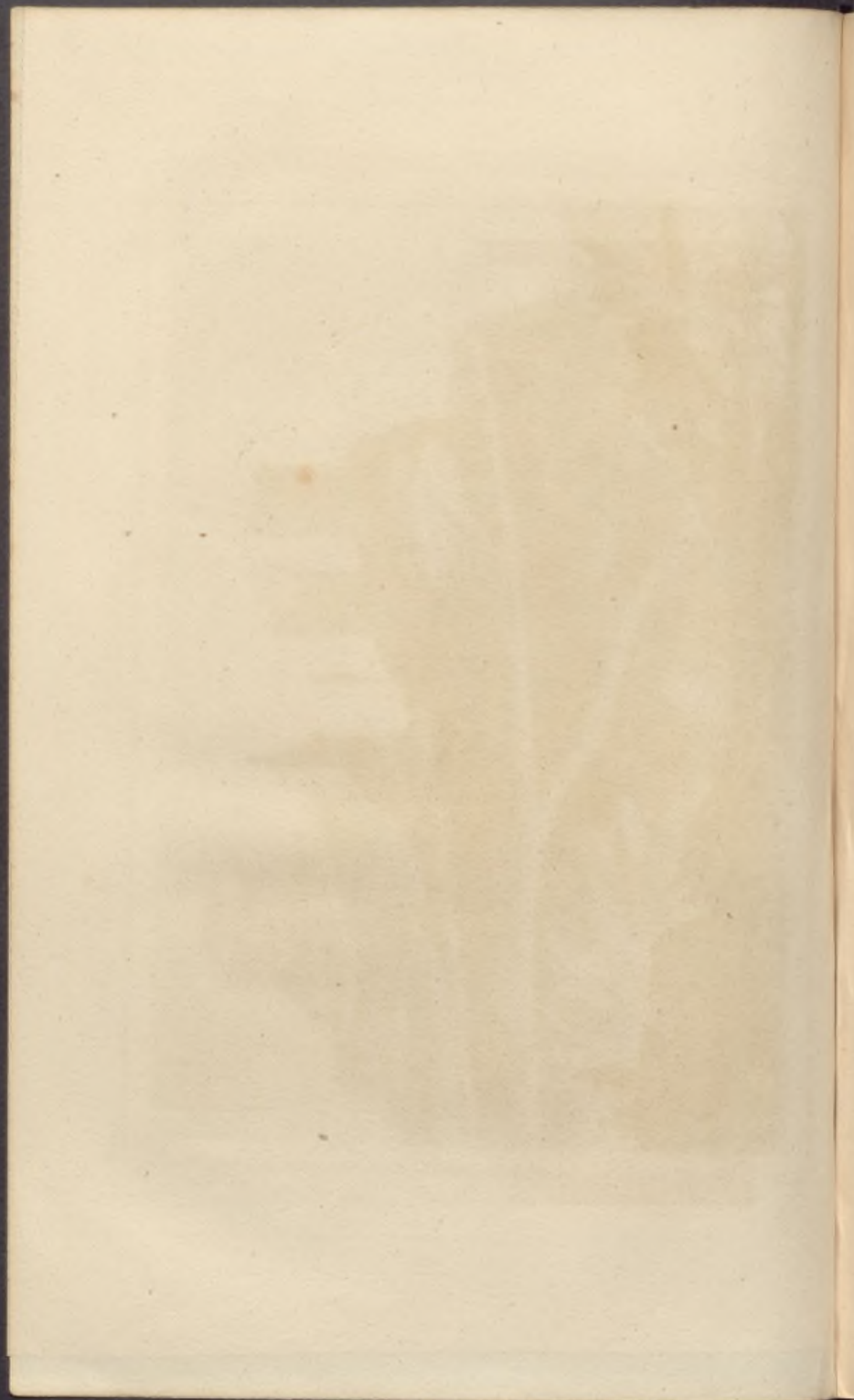

FRANCE (XII^eS)

FRANCIA. (S^o XII)

468

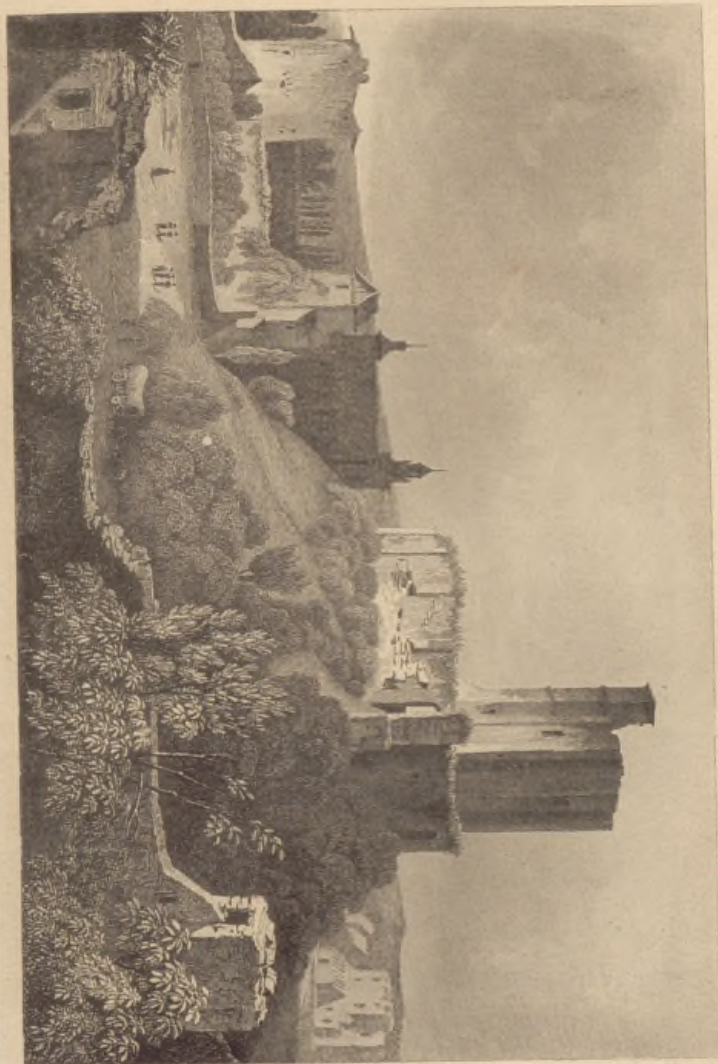

Château de Beaumont

CARTE DE FRANCE

1848

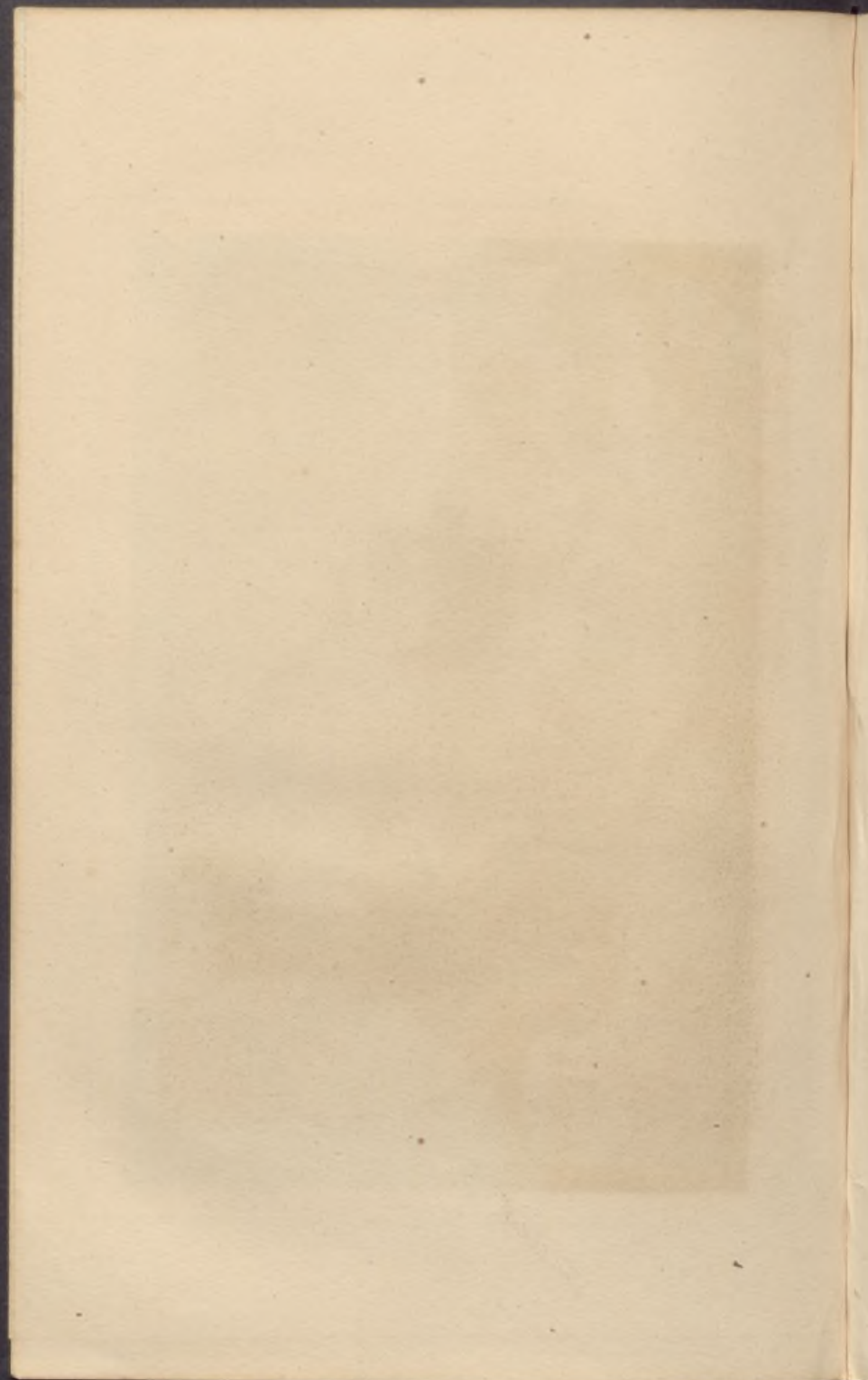

*Château d'Arques.*

Castillo de Arques.

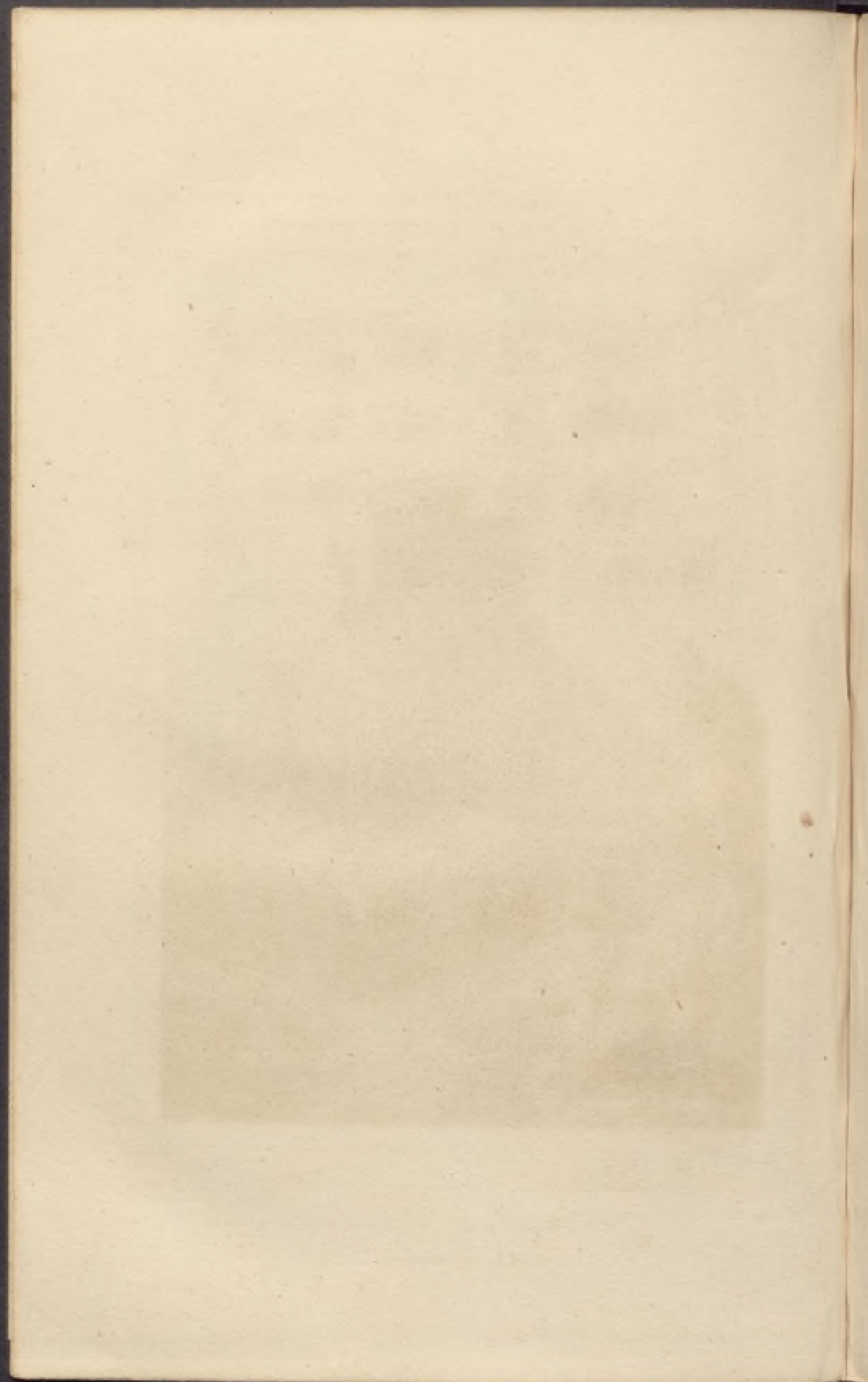

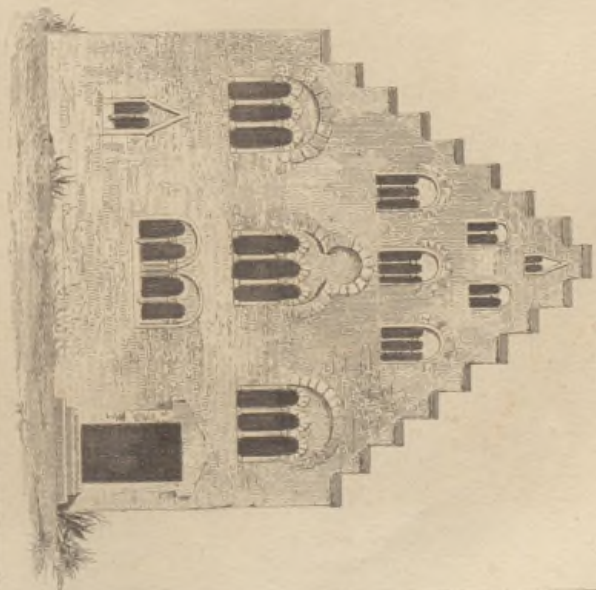
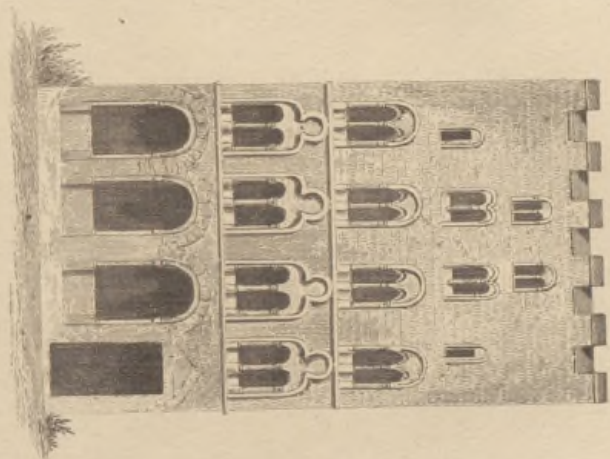

Manera de este Castillo de Coloma

Castro del siglo XII en Coloma

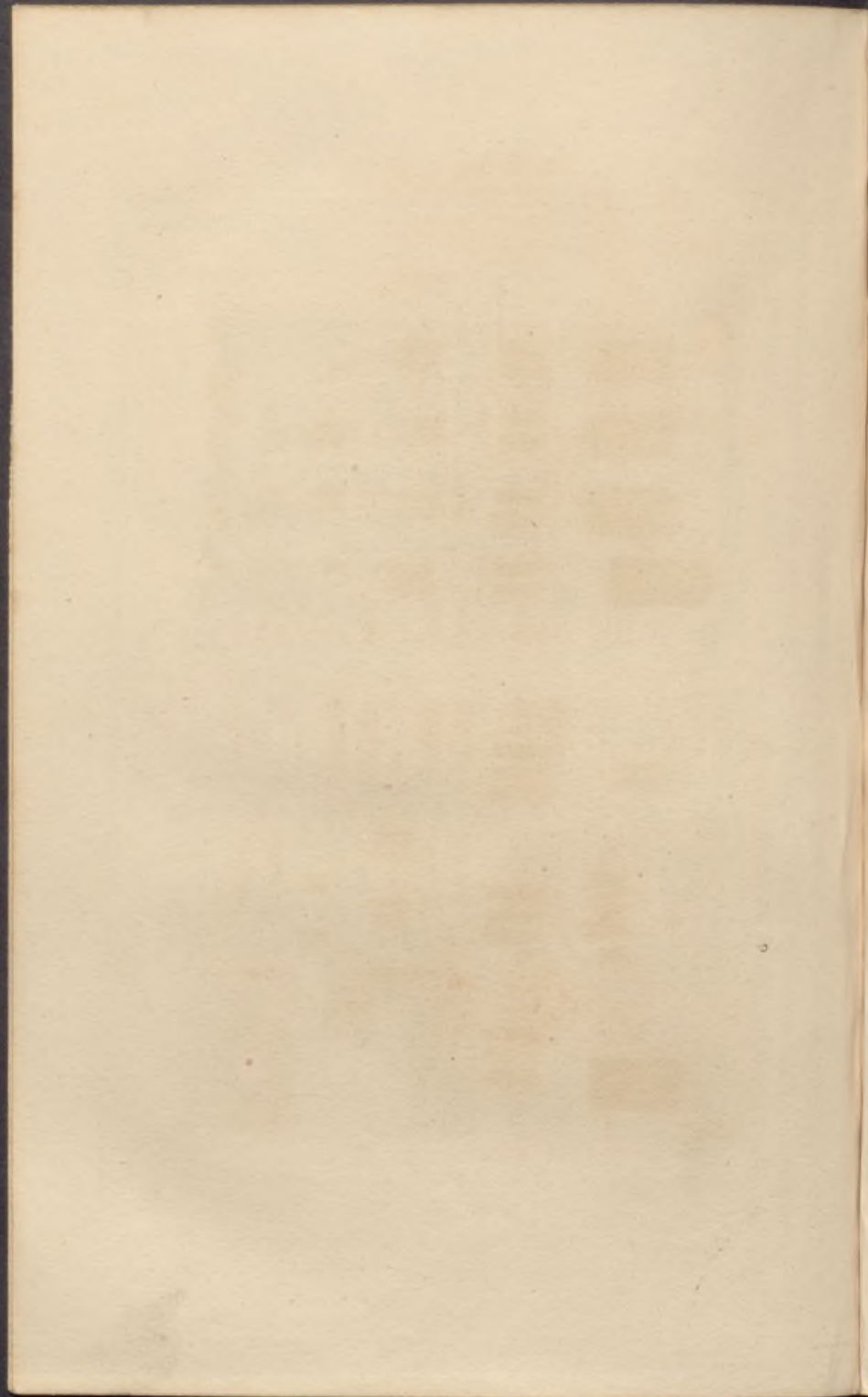

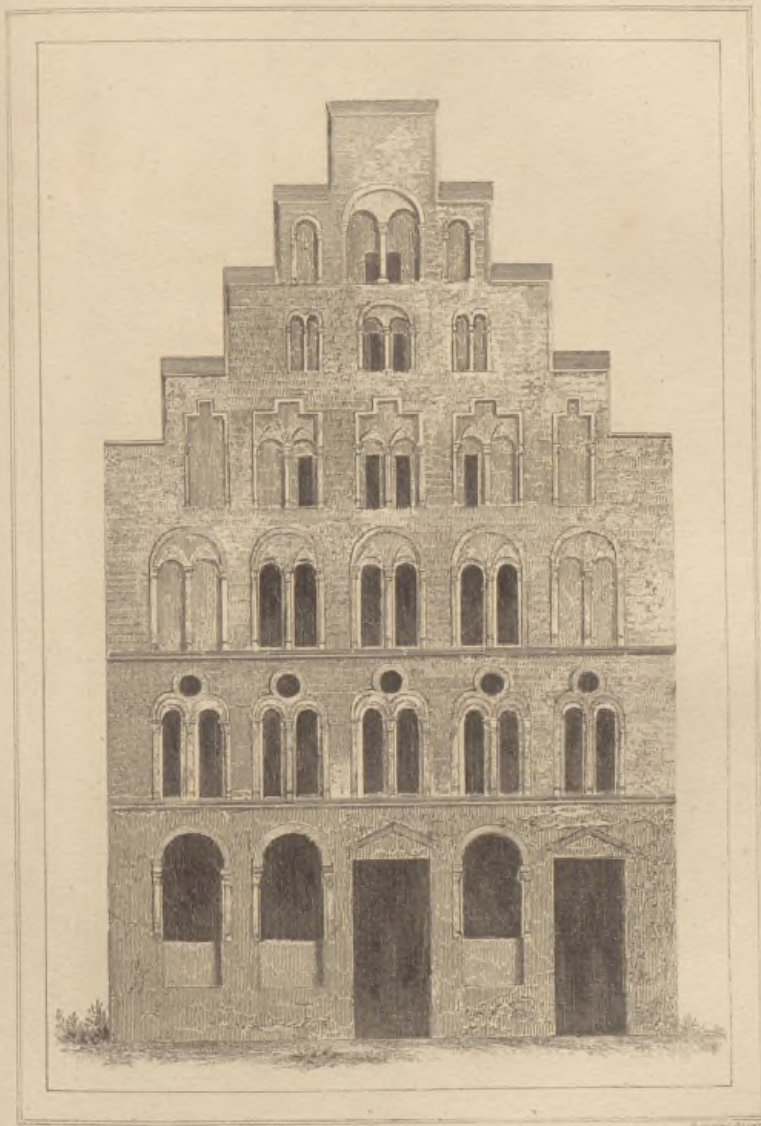

Goussier del.

Goussier del.

Maison du XII^e Siècle à Cologne

Casa del Siglo XII en Colonia.

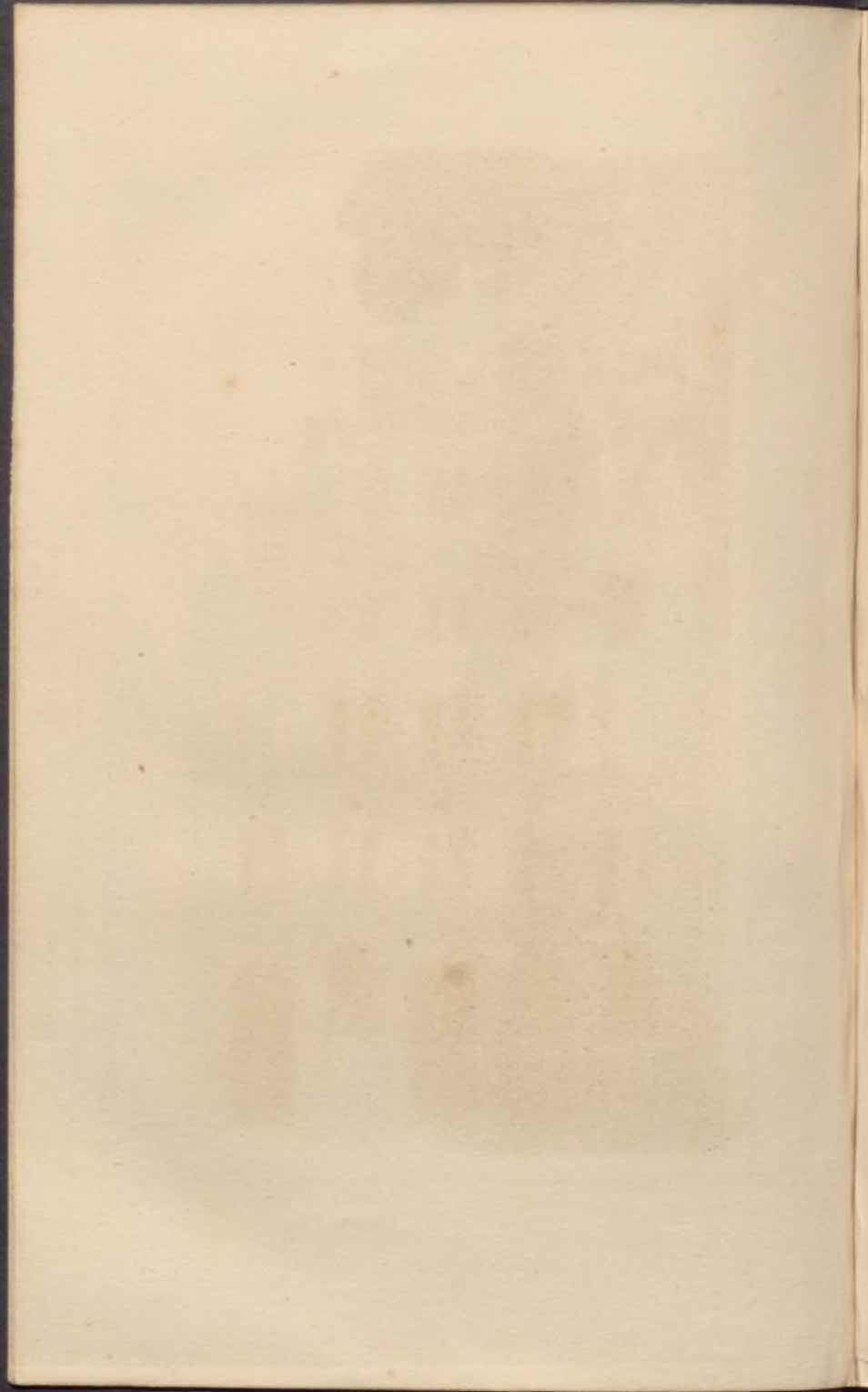

FRANCE (XII'S)

FRANCIA. (9° XII)



View of Avignon

Tuente de Avignon

1840

1840

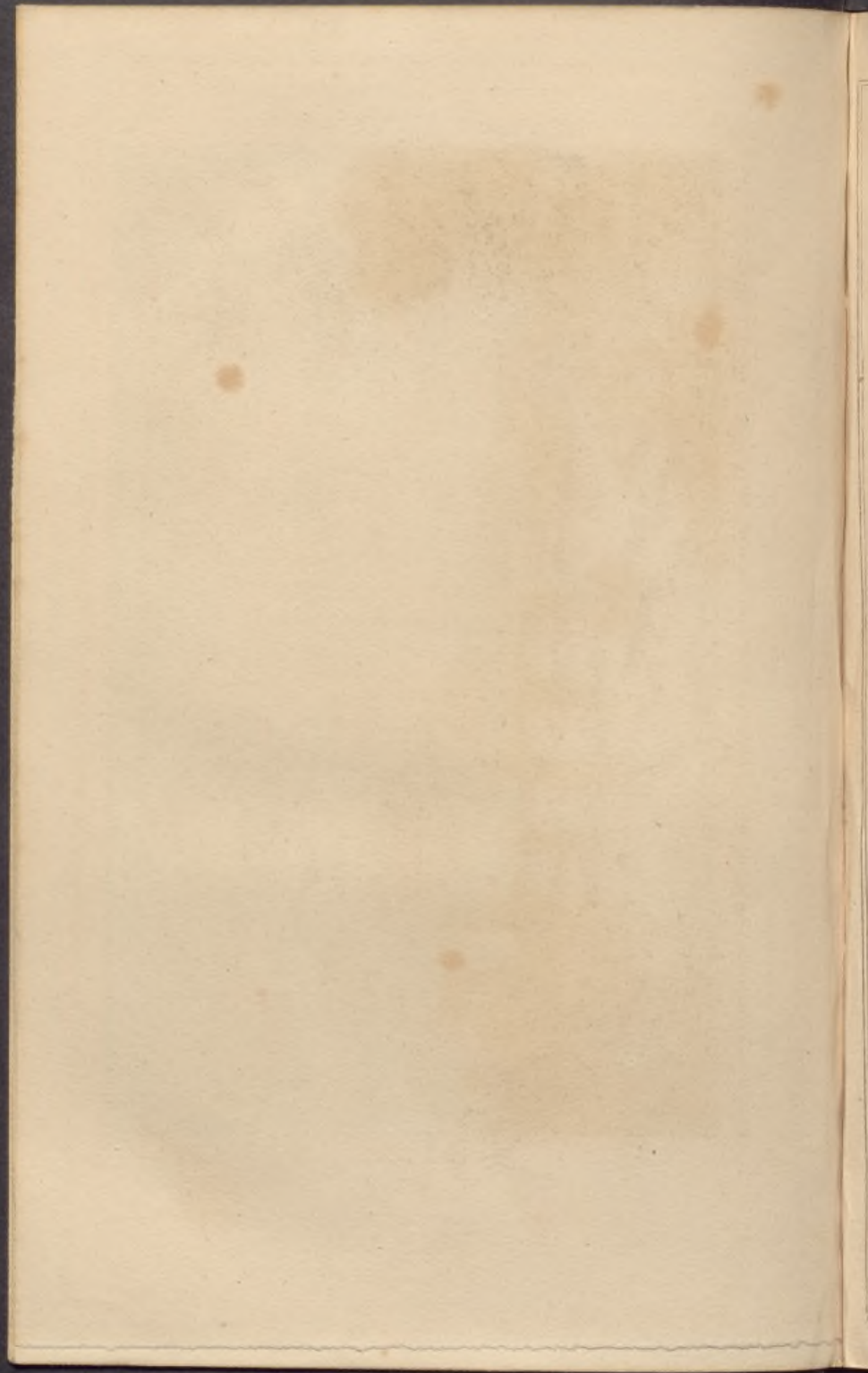

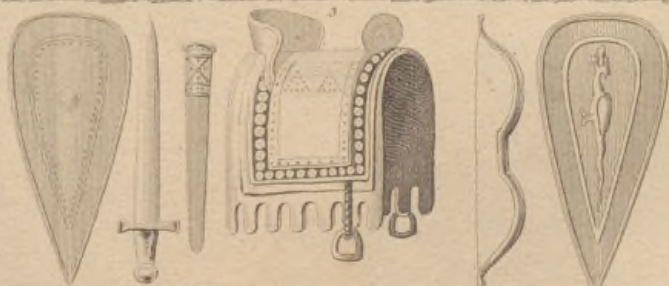

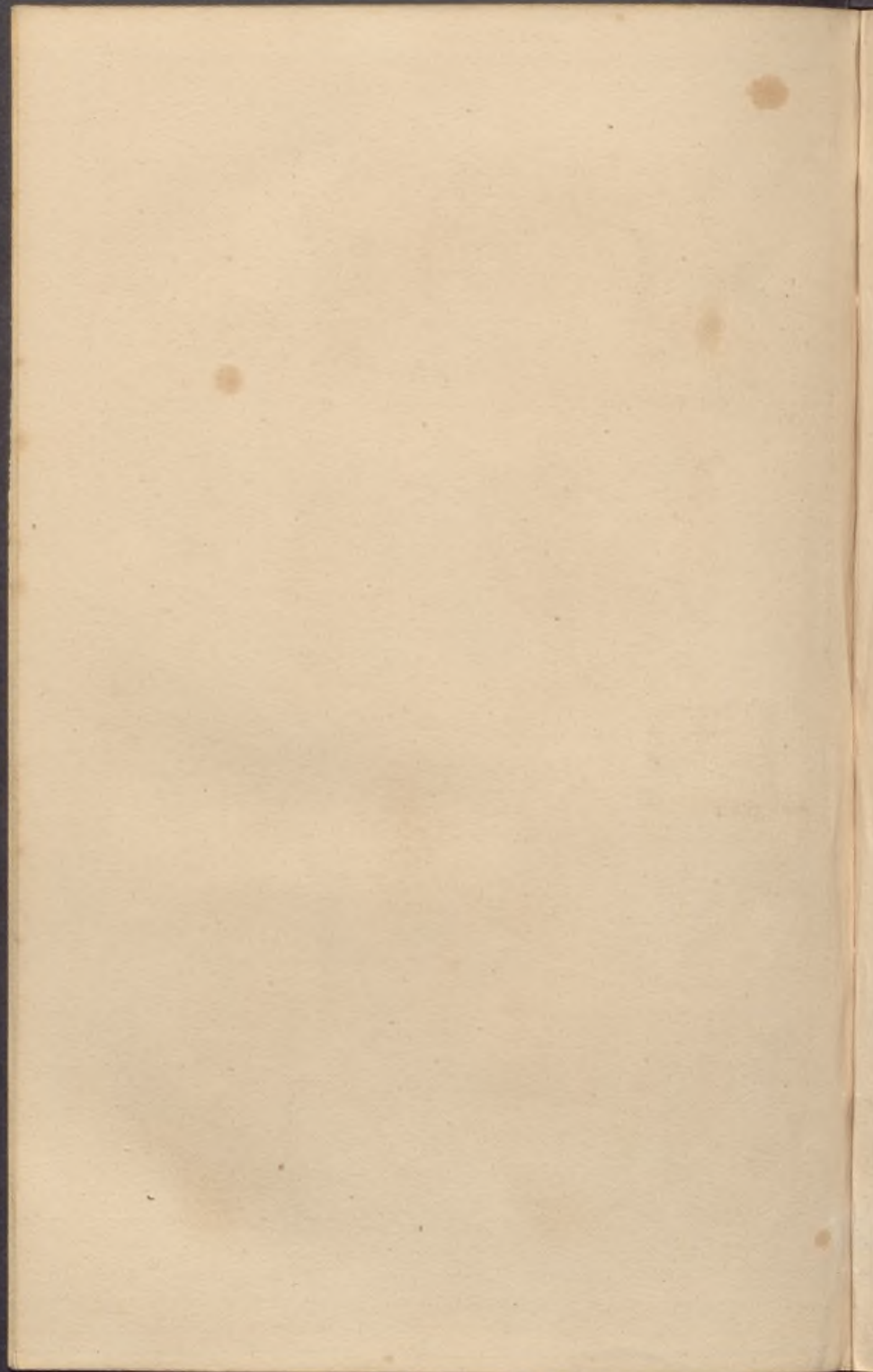

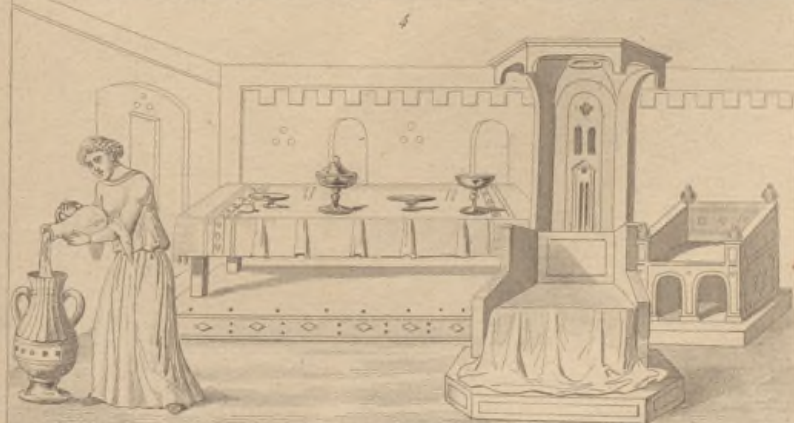
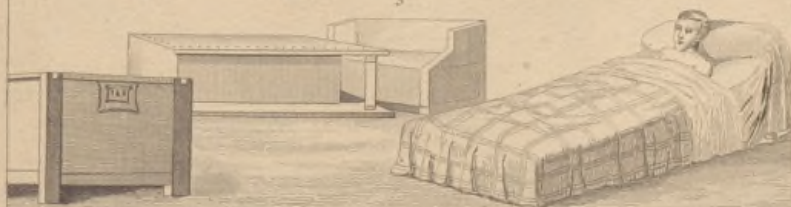

Agriculture, Meubles, Musique. (MS. 6010. B. 2.)

Agricultura, Muebles, Música.

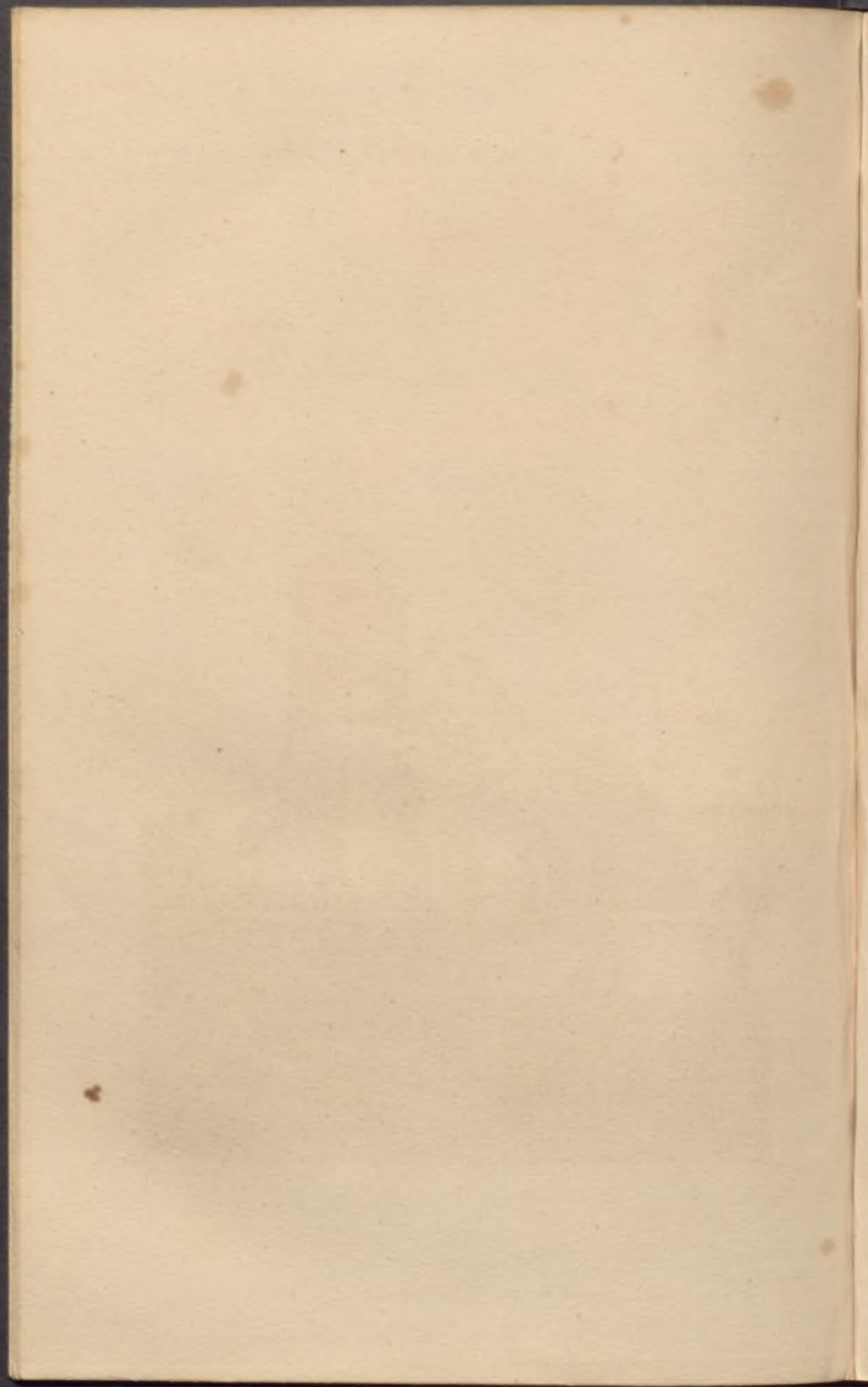

FRANCE (XII^o S)

FRANCIA (S^o XII)

258 C. 272



Abside de l'Eglise de Montmartre.

Vecinto exterior del coro de la Iglesia de Montmartre.

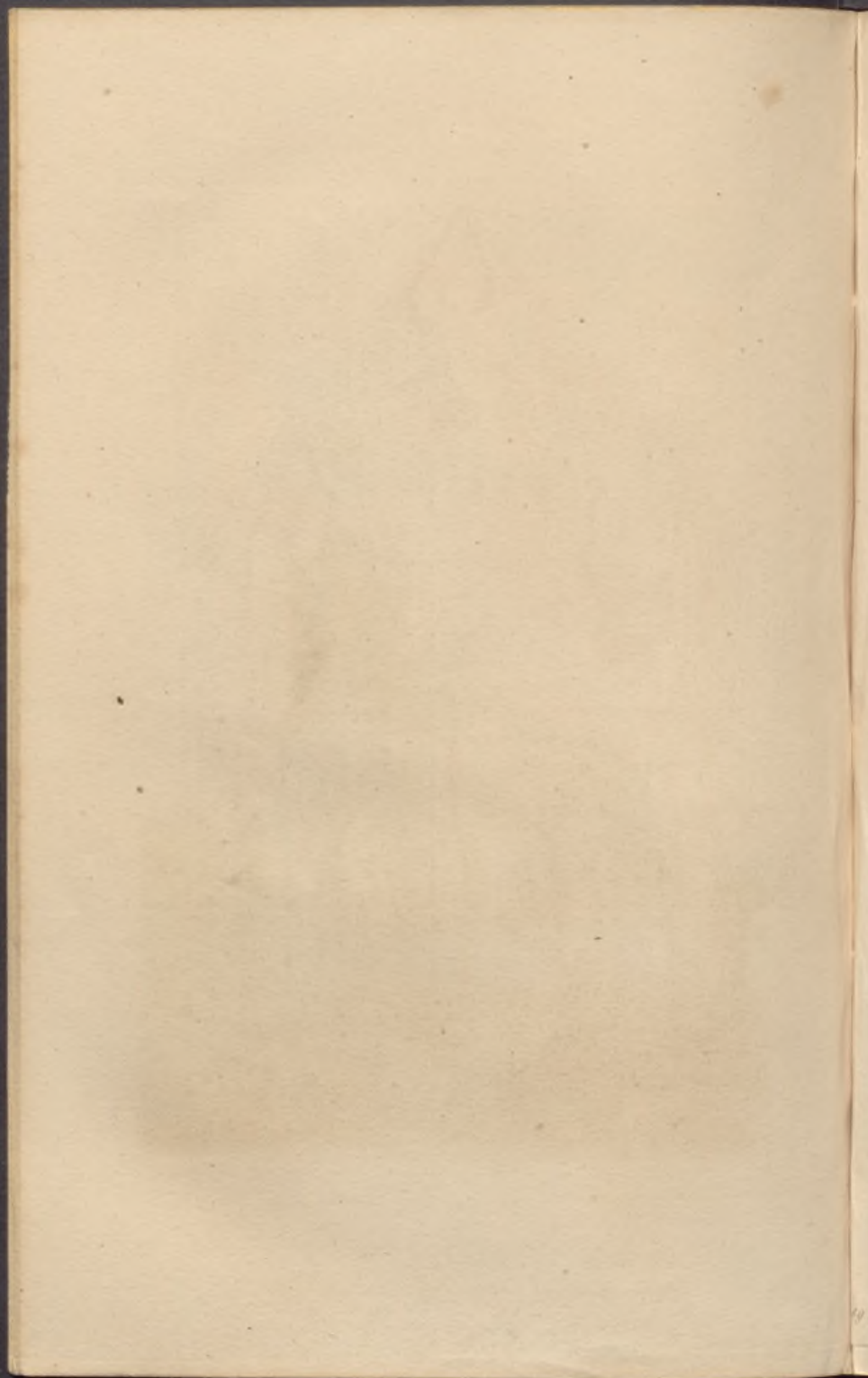



Moret del.

L. Moret del.

Châsse enmaille conservée à la Cathédrale de Chartres.

Urna esmaltada conservada en la Catedral de Chartres

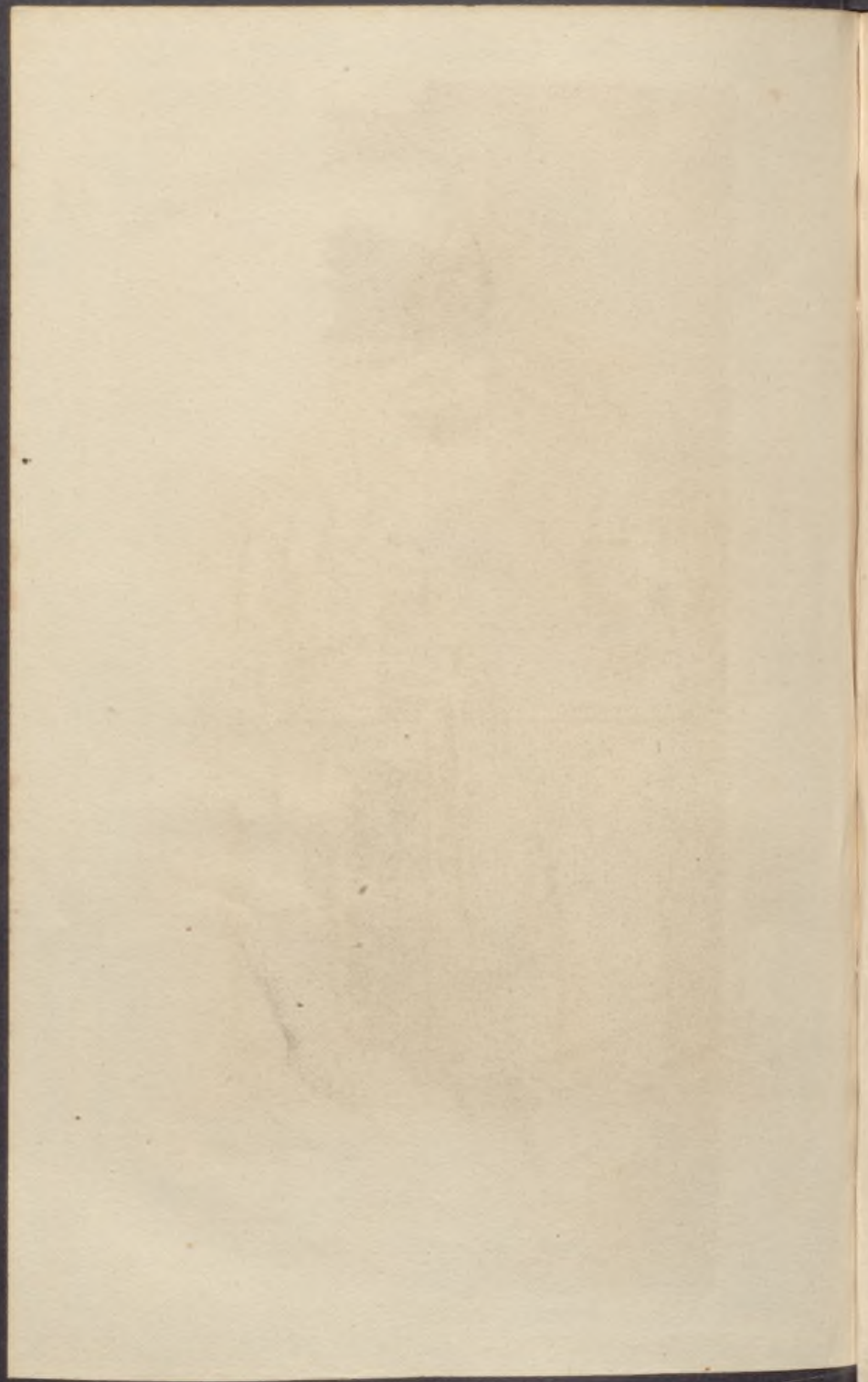

FRANCE (XII^e S.)

FRANCIA. (S^o XII^o.)

607 A. 672



Château Gallard aux Pyrénées

Castillo Gallard en los Andelys

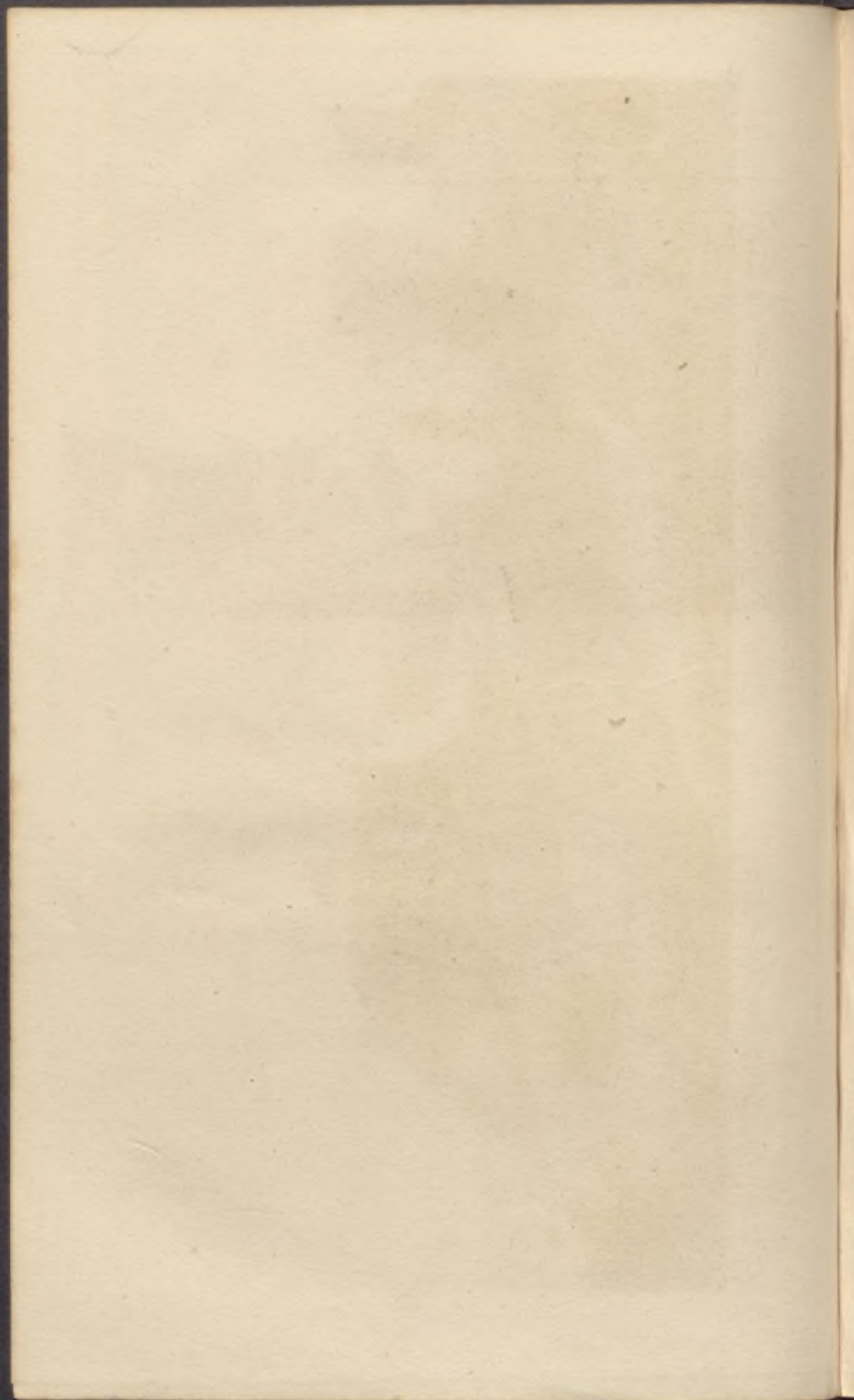

FRANCIA. (S^{XXII}°)
FRANCE (XII^{OS})

1838 R. 275



Darjon

Torre do homenaje

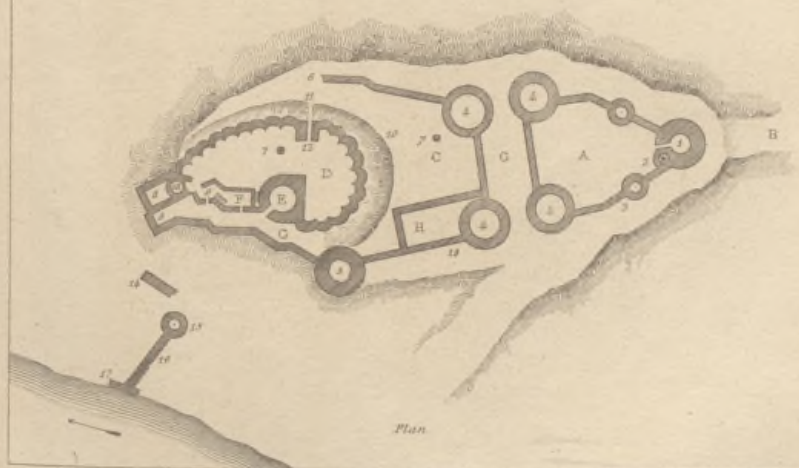

Plan

A. D. 1838. 26

L. 1838. 275

Château Gaillard

Castillo Gaillard.

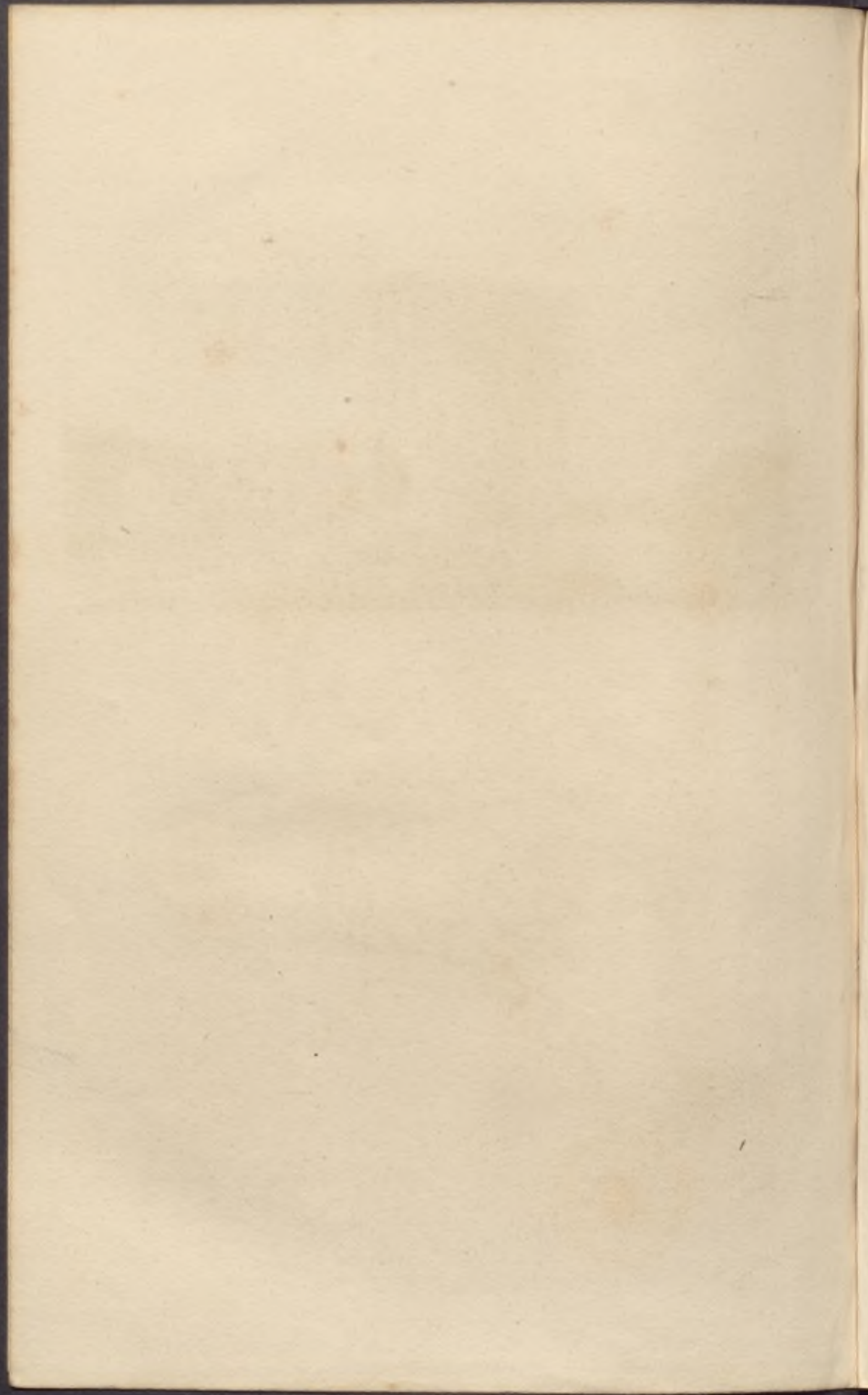

FRANCE (XIV^o S.)

FRANCIA (S^o XIV)

176



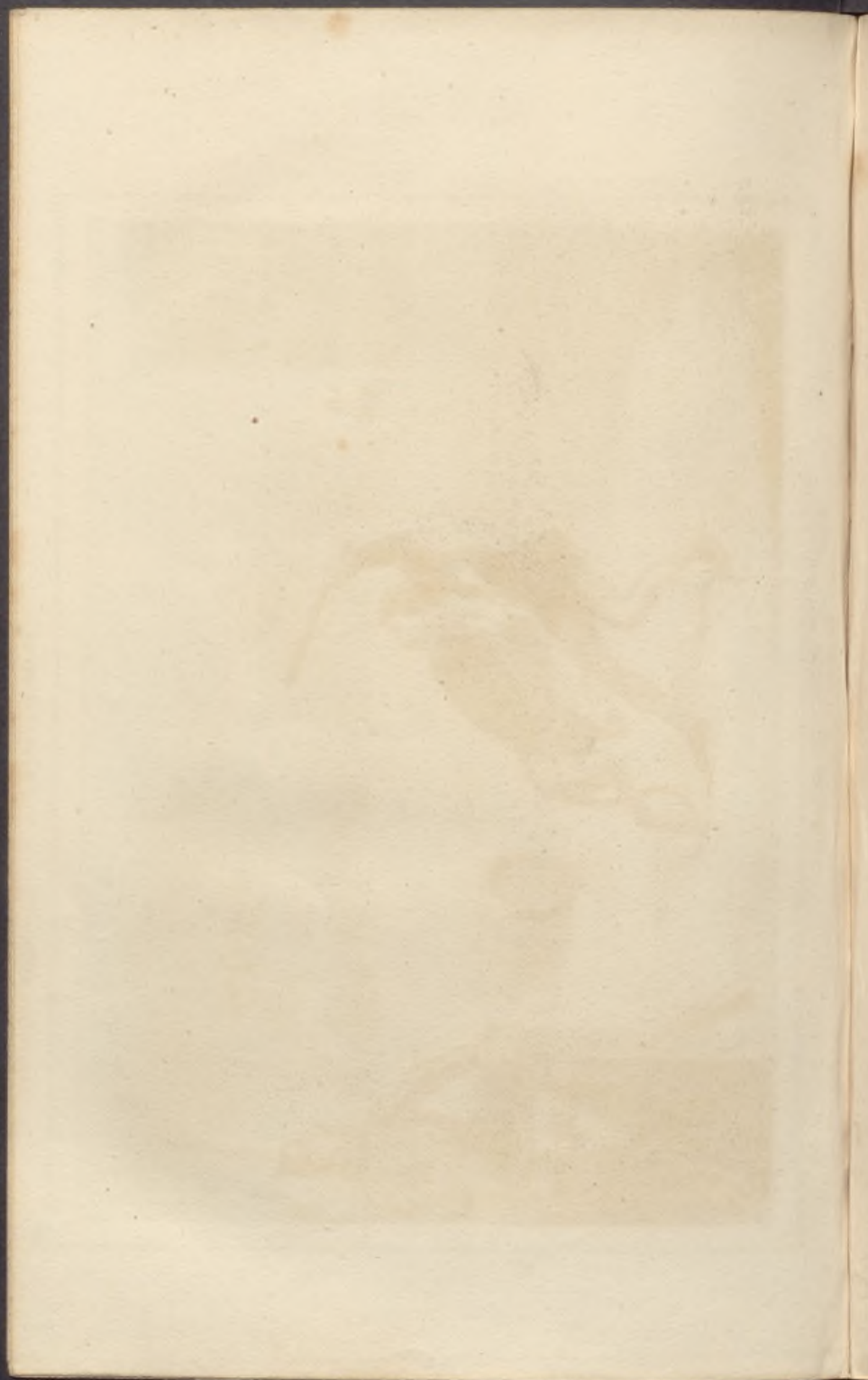



Abaida S^o Juan, Cathedral de Lyon.

Abaida de S^o Juan

Catedral de Leon.

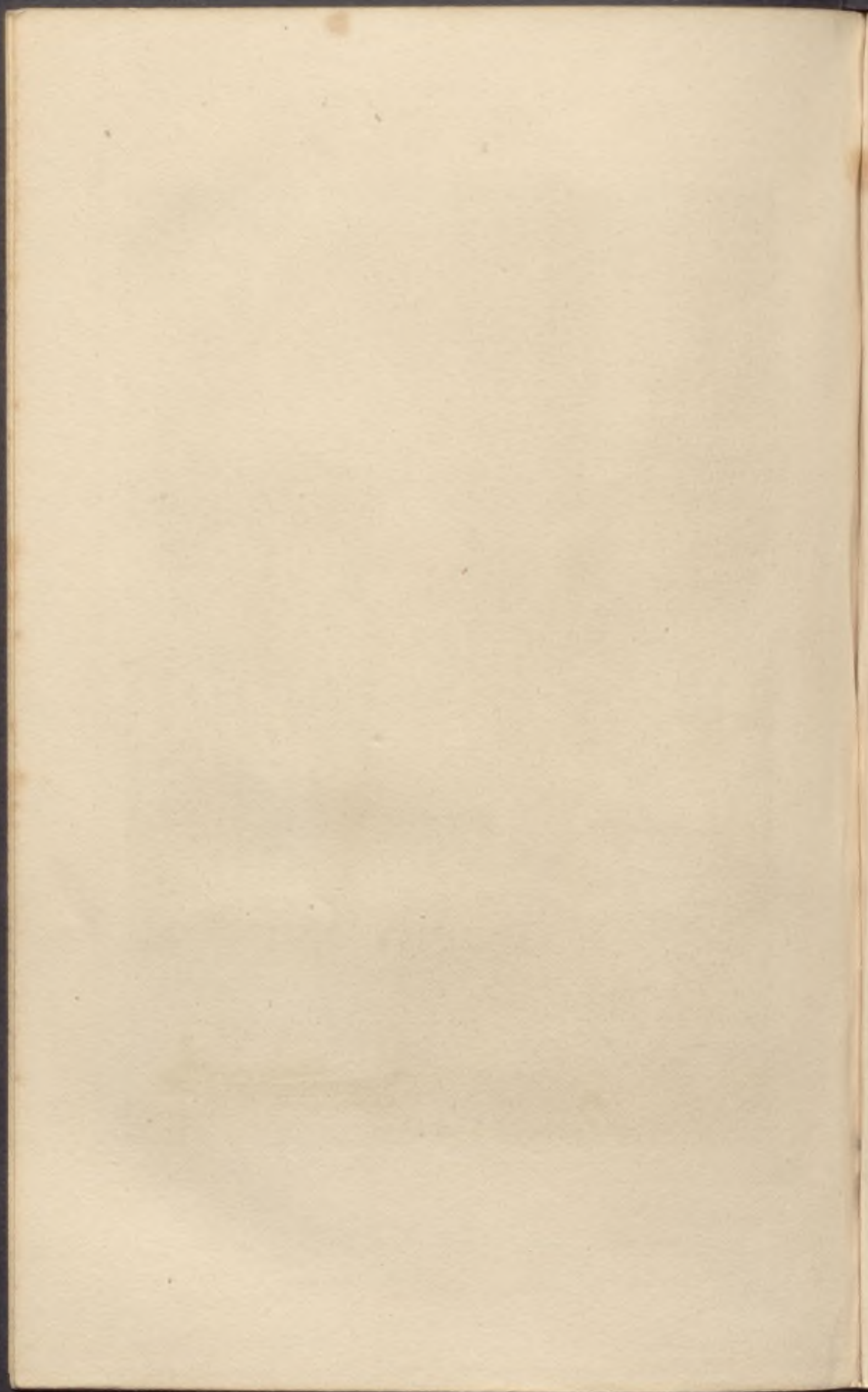

FRANCE.

FRAN CIA.

378



Pont de Neuf à Paris.

Ponte de Neuf en Leon.

J. B. B. B.

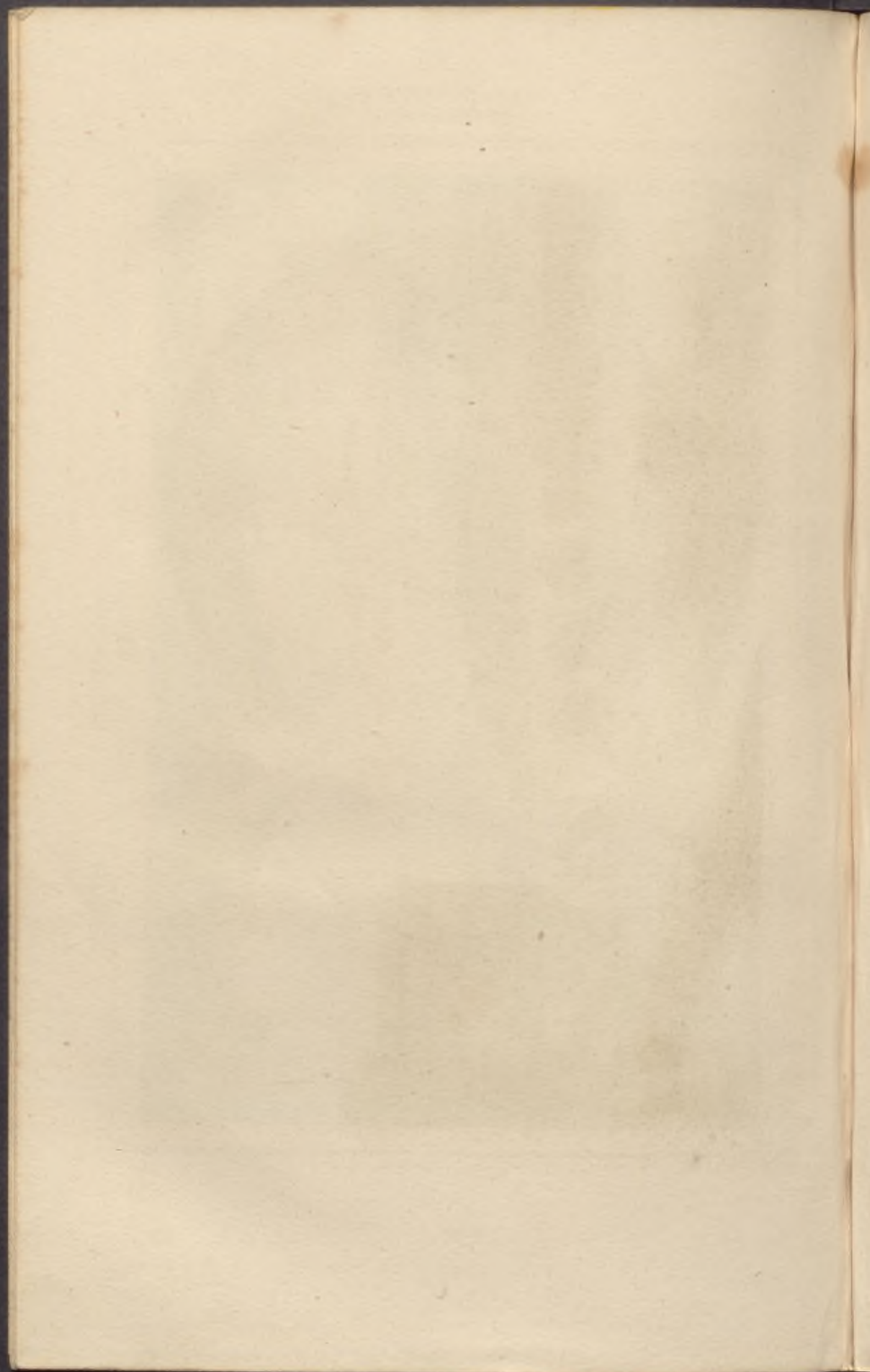

FRANCIA (8°XIII°)
FRANCE. (XIII° 8)

278



Sceau et Contre Sceau de Louis VIII

Sello y Contra Sello de Luis VIII.

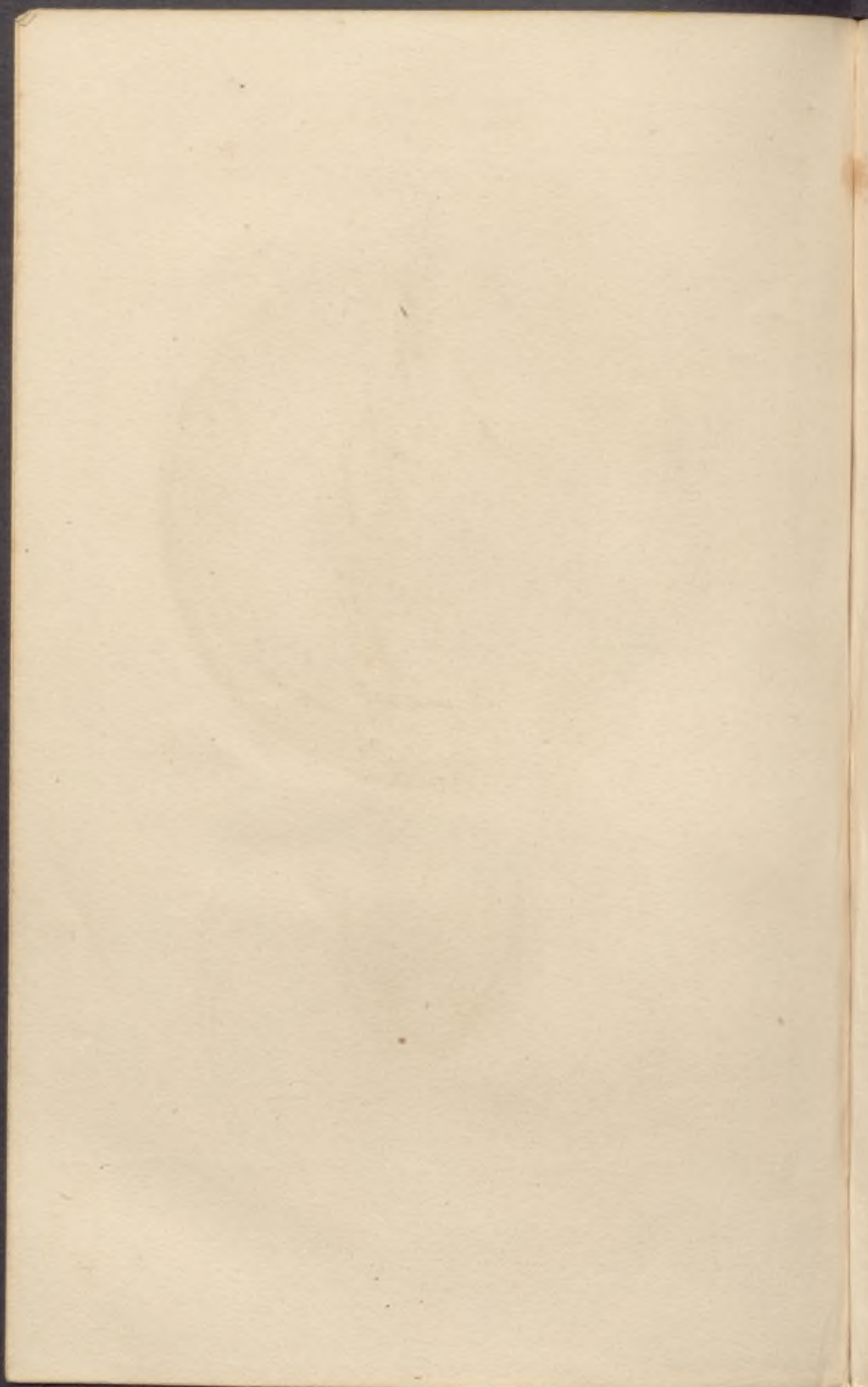



1. Sceau de Louis IX. (Saint Louis) 1. Sello de Luis IX. (San Luis)
2. Sceau de Louis IX pendant la Croisade de 1270

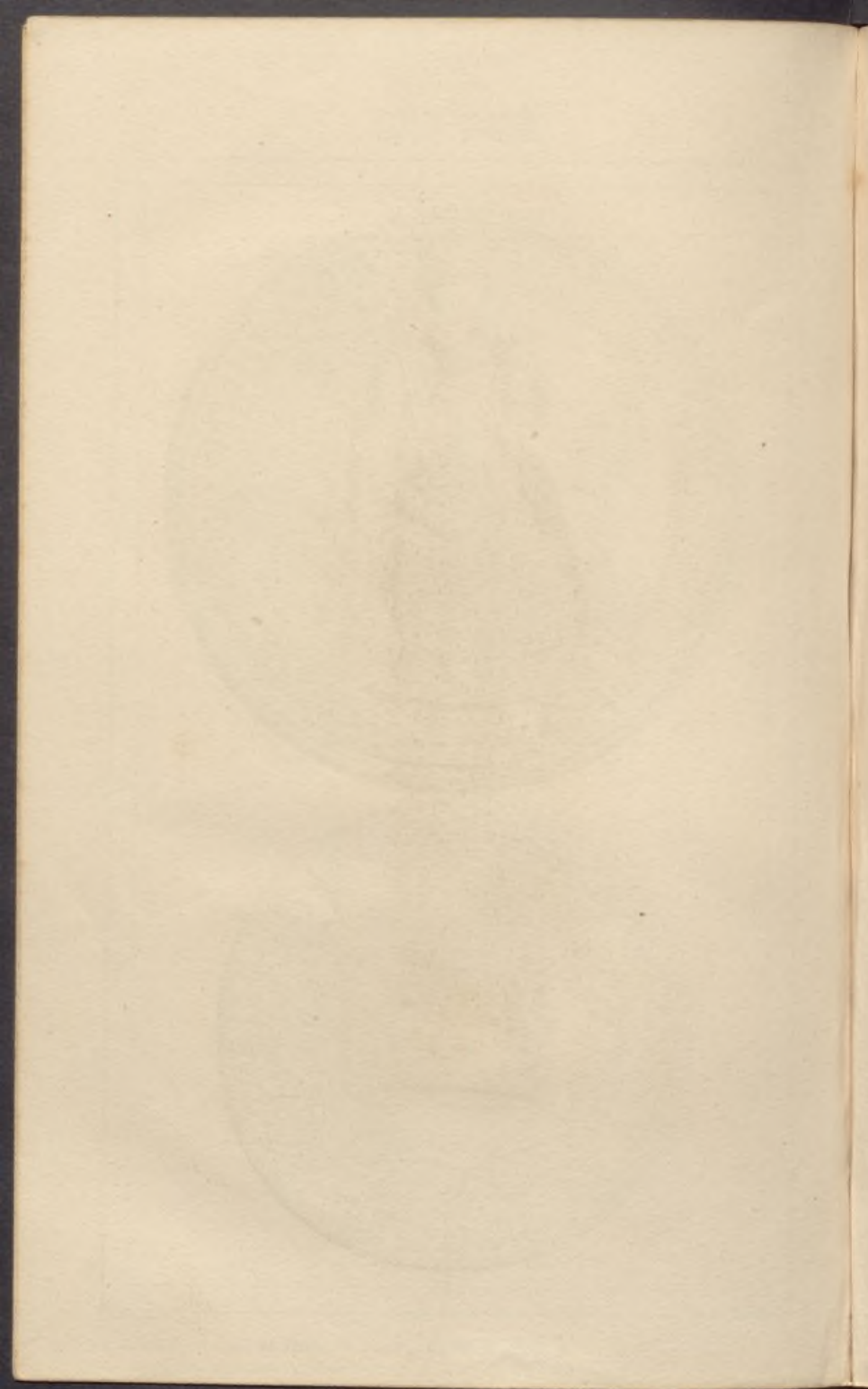



Perrot del.

Lecoq sculp.

Saint Louis sous le nom de Salomon

(Vitrail de la cathédrale de Chartres)

San Luis bajo el nombre de Salomon.

(Vitrano de la Catedral de Chartres)

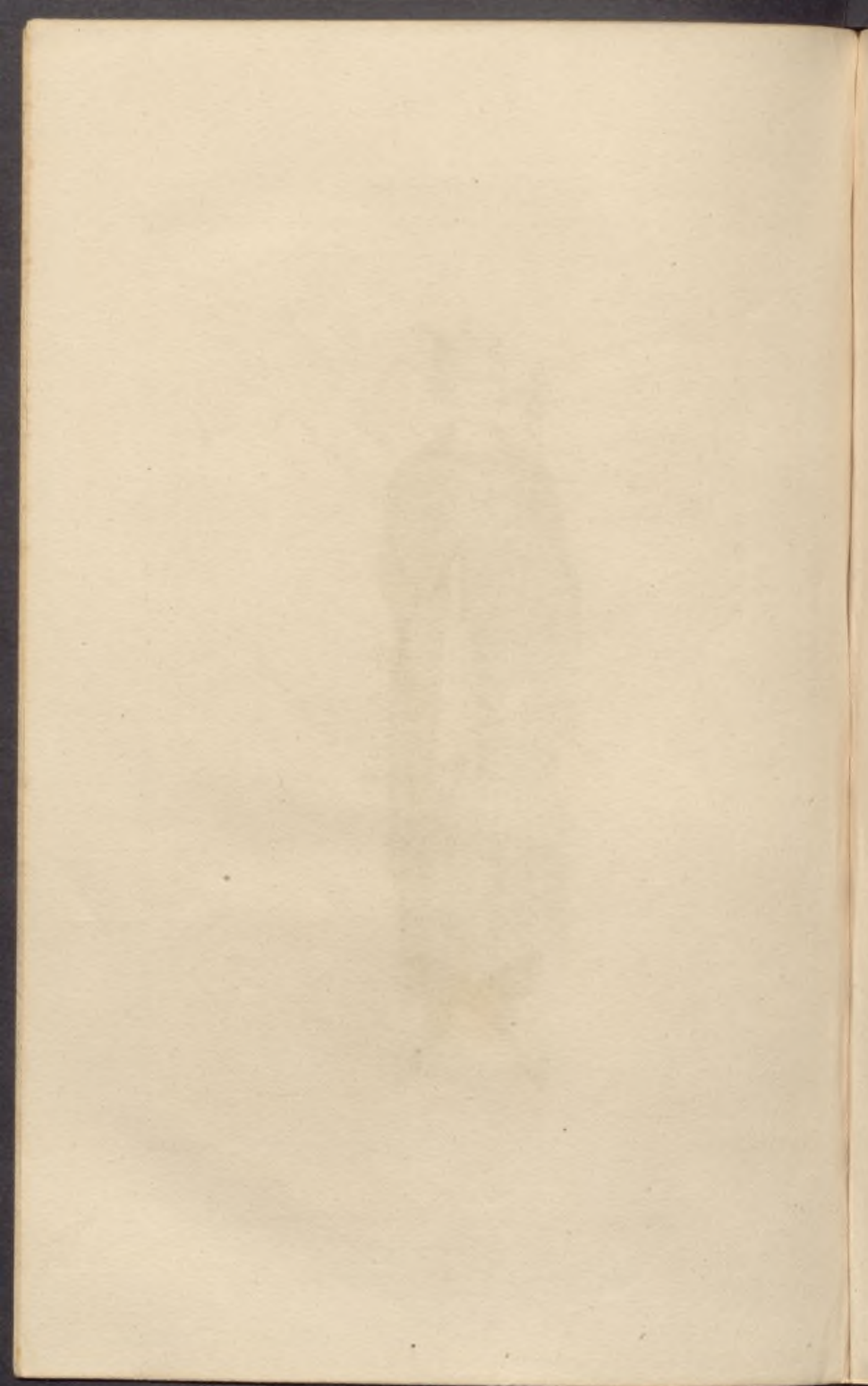

FRANCE (XIII^e S.)

FRANCIA (S.^o XIII^o)



Saint Louis, Philippe & Jeanne

30 Luis Argentos de Armas

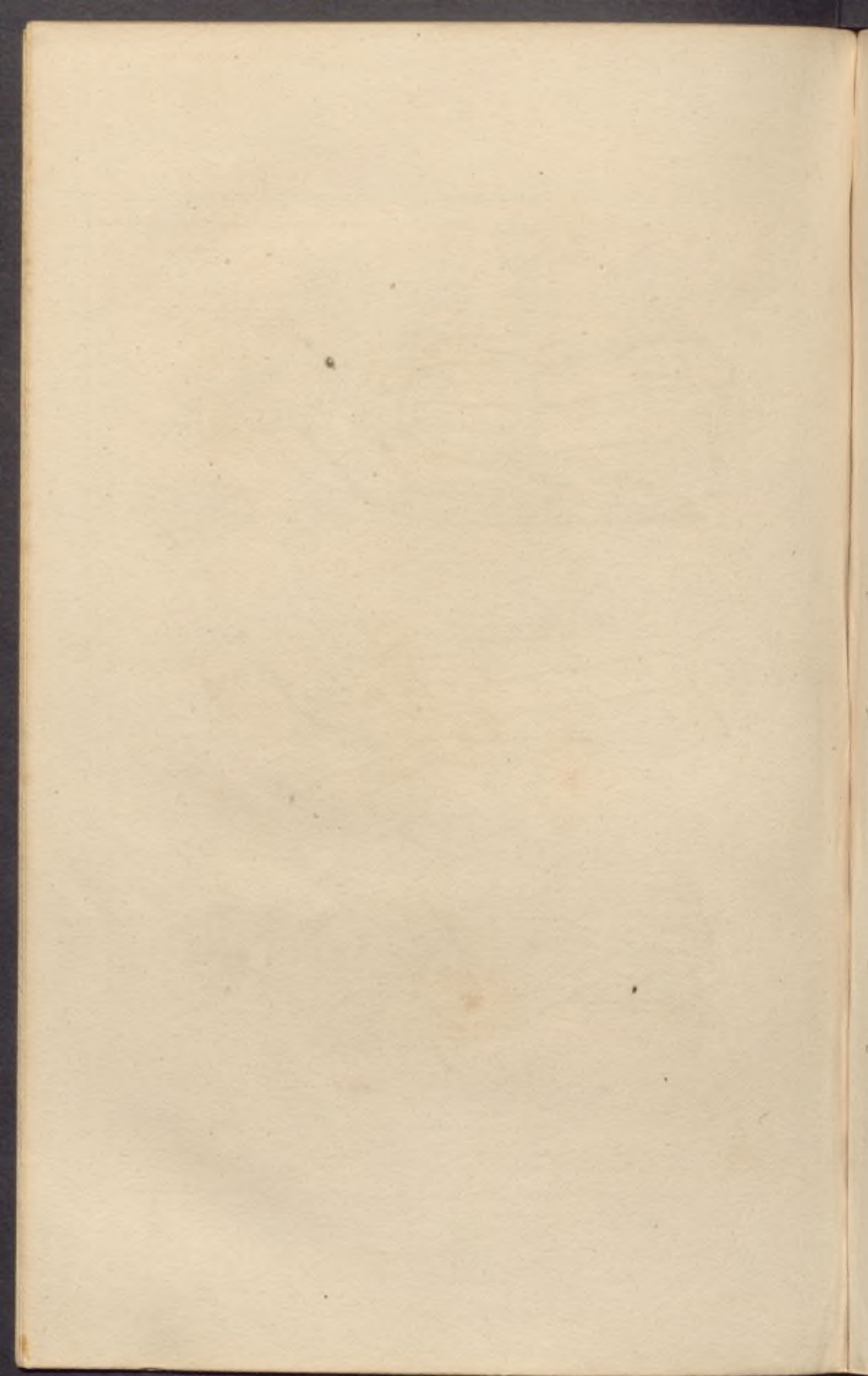

FRANCE (XIII^e S.)

FRANCIA (S^o XIII^o)

262



Reliquias de la casa de Francia

Reliquias de la casa de Francia

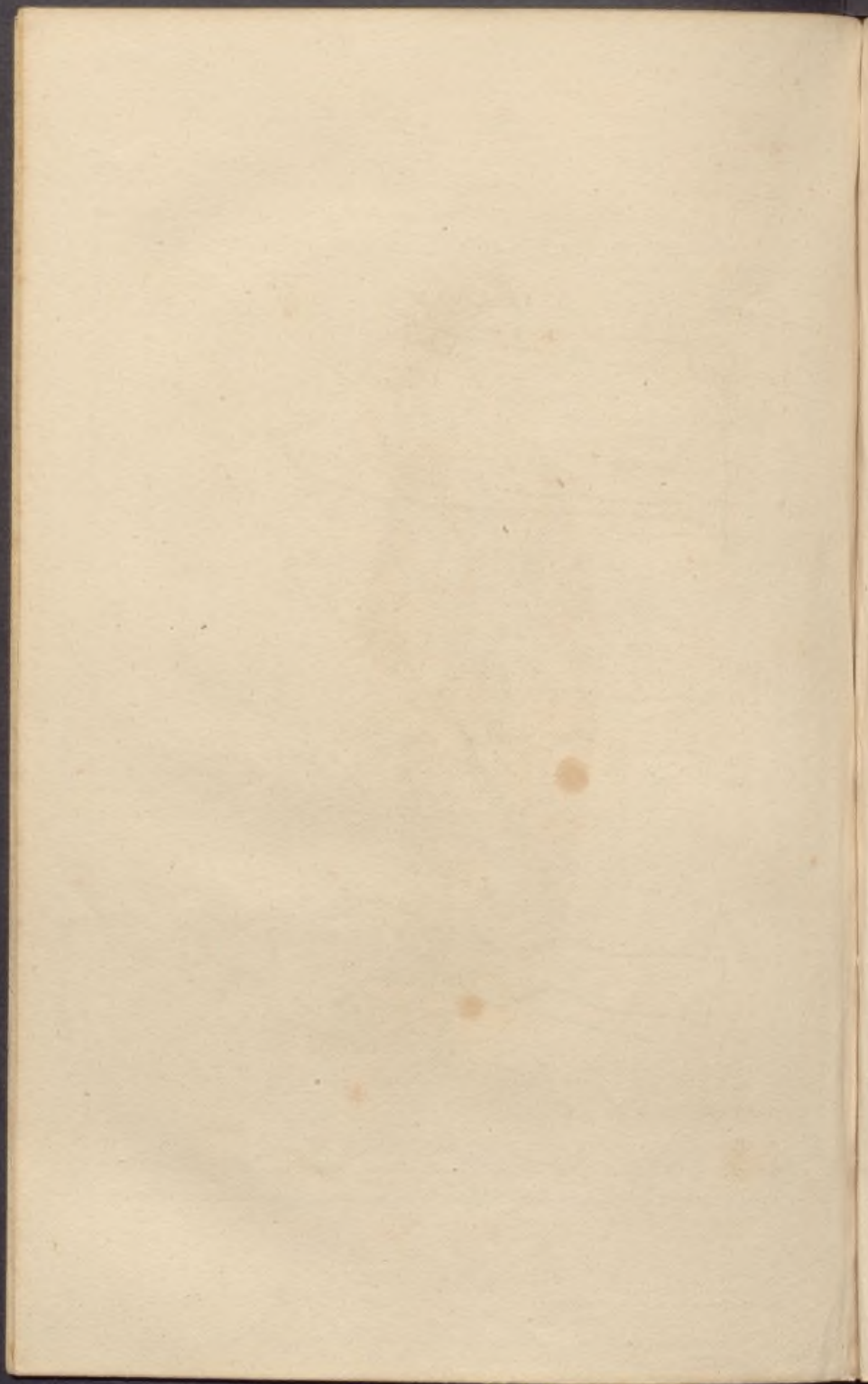

FRANCIA. (S.^o XIII.^o)
FRANCE. (XIII.^o S.)

284



Marguerite de Provence.

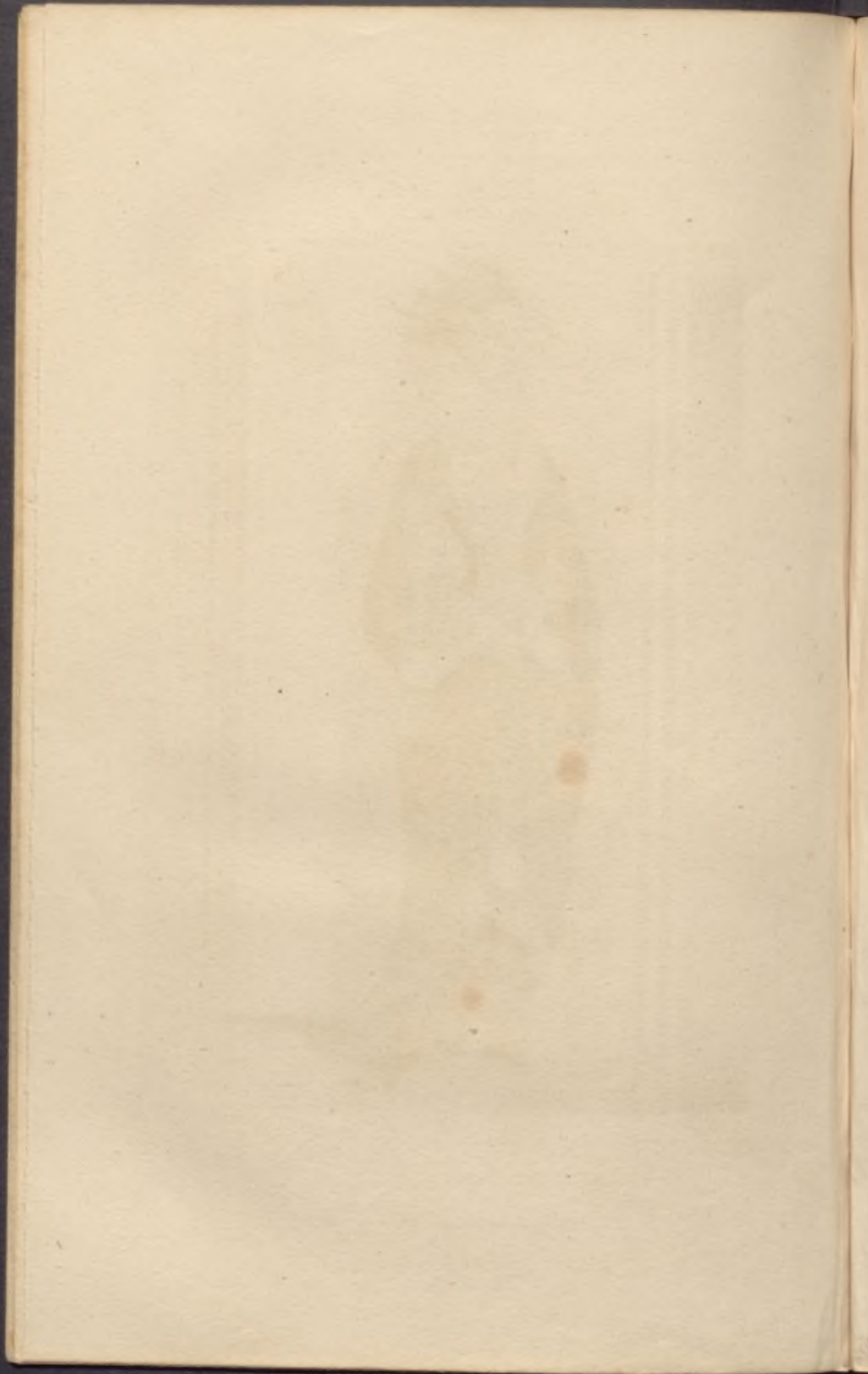

FRANCIA (S^o XIII^o)
FRANCE (XIII^e S)

225



Vermeil del.

Remondin fecit.

*Louis, fils aîné de S^o Louis
Eglise S^o Louis, de Poissy (de Gasquets)*

Luis, hijo primogénito de S^o Luis
Iglesia de S^o Luis, de Poissy. (de Gasquets)

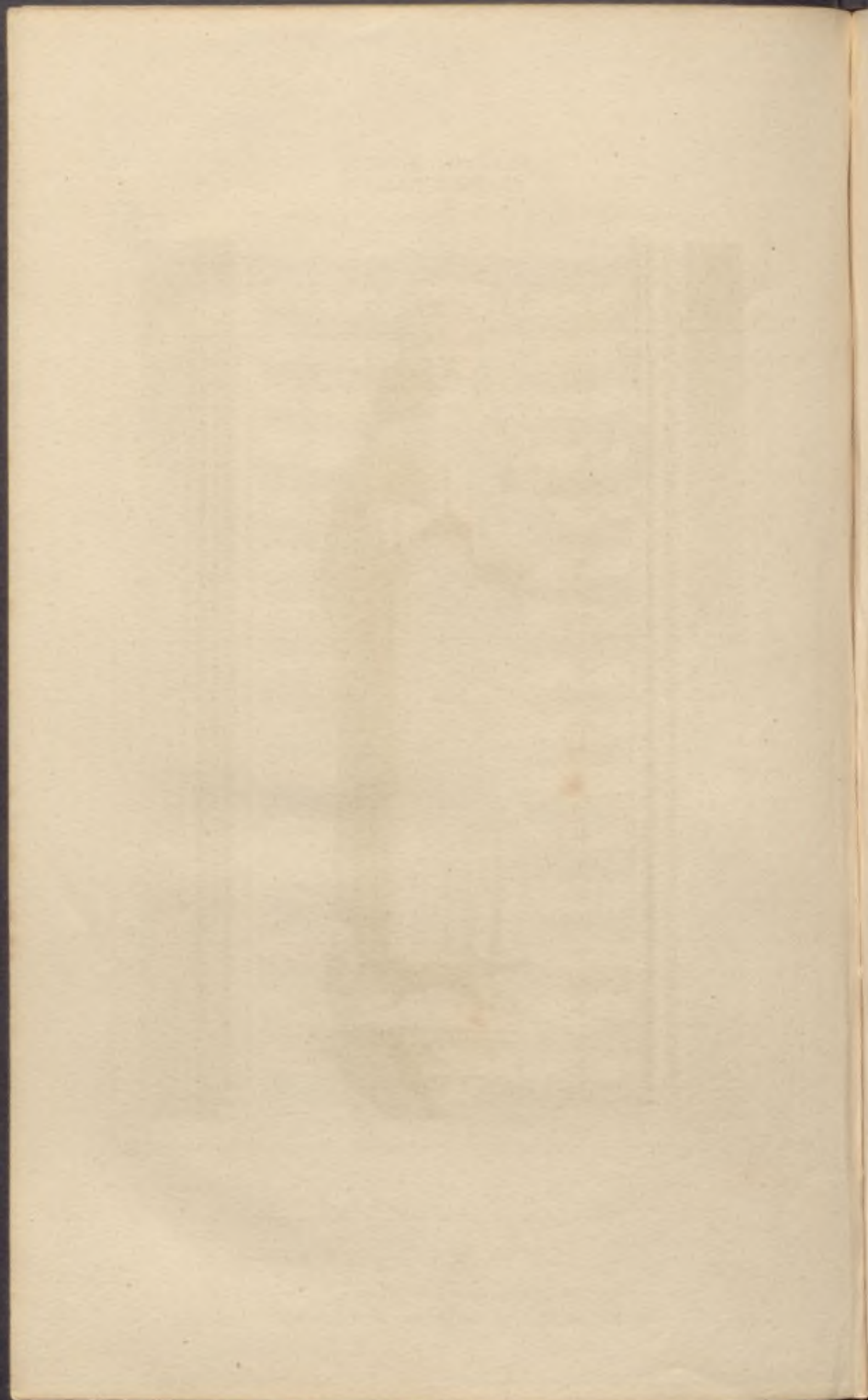

FRANCE (XIII^e s.)

FRANCIA (se XIII^e)



Crossade de S. Louis (France)

Crossade de S. Louis (France)

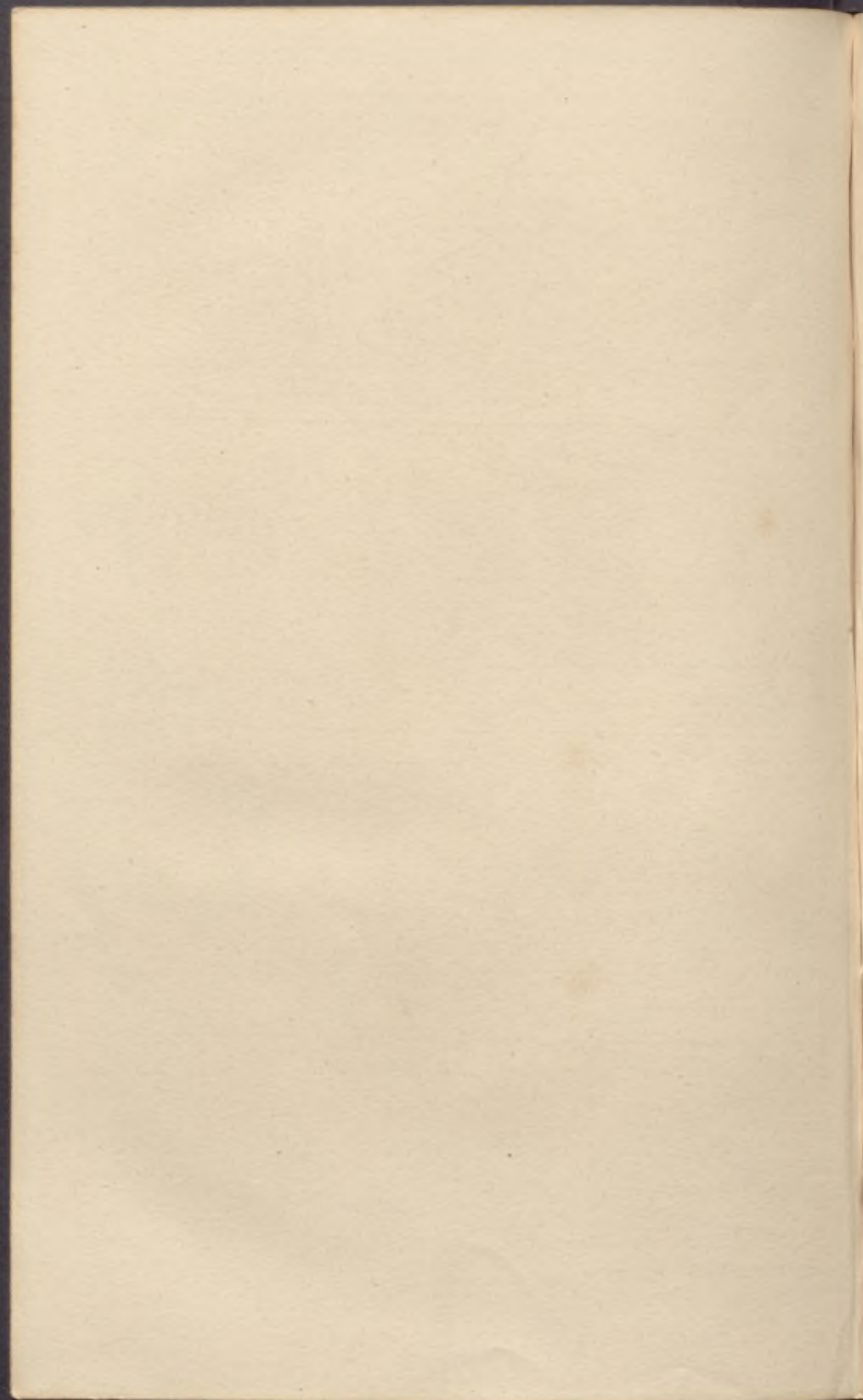

FRANCE (XIII^e S)

FRANCIA (S^e XIII^e)



Manuscrit de St. Louis (Manuscrit de St. Louis) - France (XIII^e S) - Francie (S^e XIII^e)

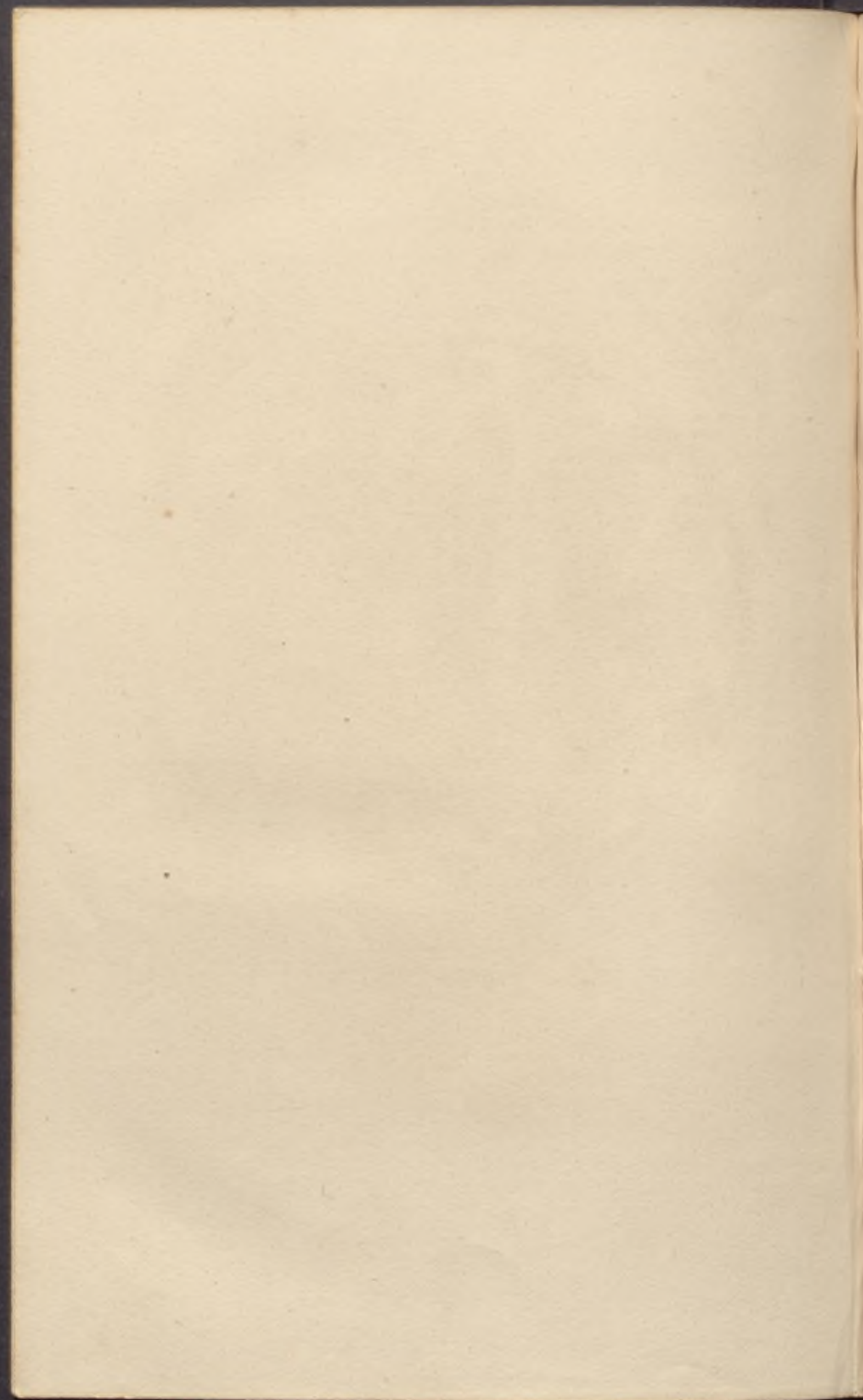



*Amaury V. Comte de Montfort, Connestable de France sous P. Louis.
(Vierge de la Cathédrale de Chartres)*

*Amaury IV, Comte de Montfort, Connestable de France, bajo el reinado de S.^t Luis.
(Vierge de la Cathédrale de Chartres)*

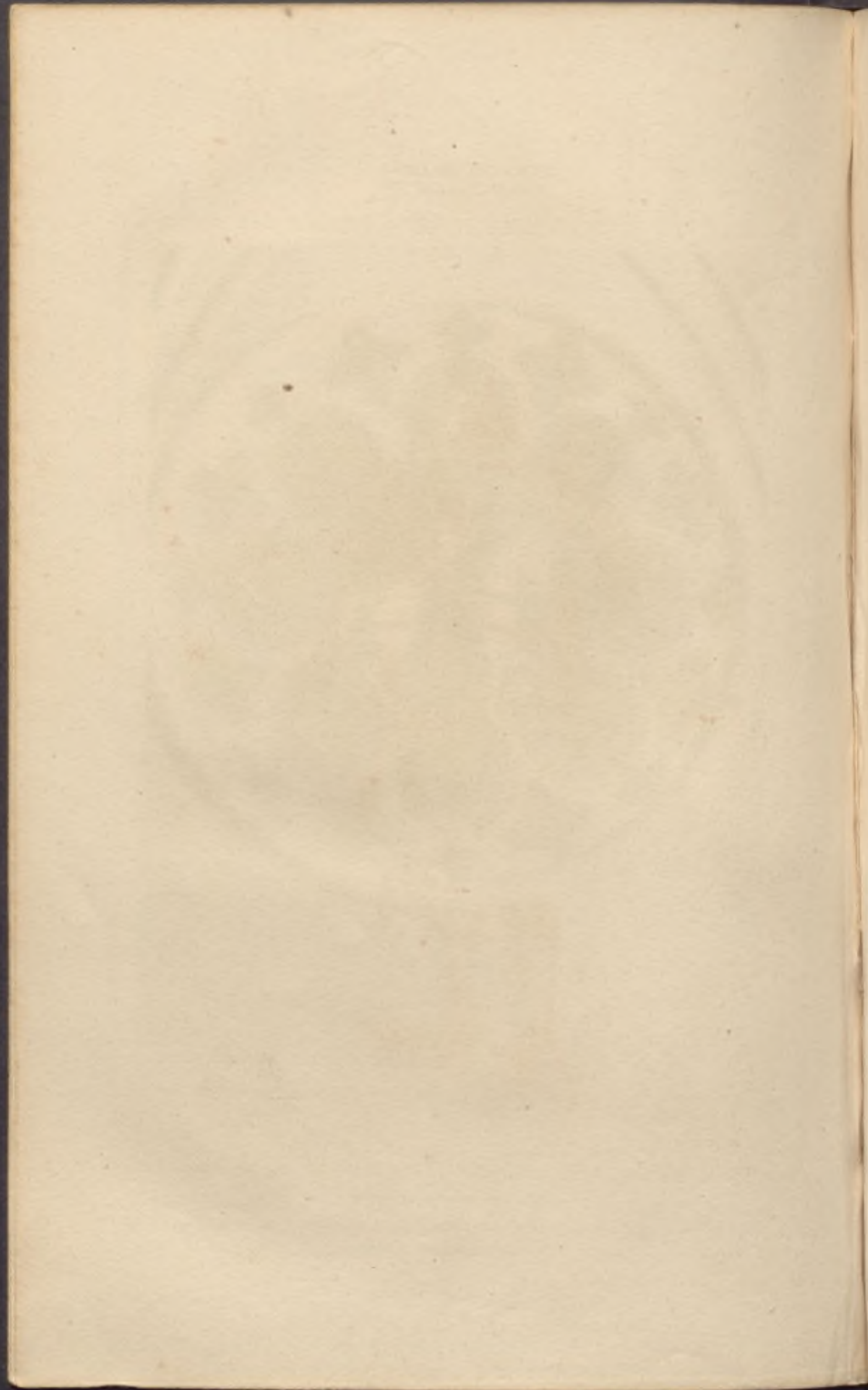

FRANCIA (S.^o XIII.^o)
FRANCE (XIII.^o S.)

439



Juan de Montpougnant, Caballero
Juan de Montpougnant, Caballero



FRANCIA (S^o XIII^o)
FRANCE (XIII^o S)

286



Vence del.

E. Dupré del.

Pierre de Dreux dit Mauclerc. (Vitrail de la cath. de Chartres)

Pedro de Dreux Uamado Malclerço. (Vitrail de la cath. de Chartres)

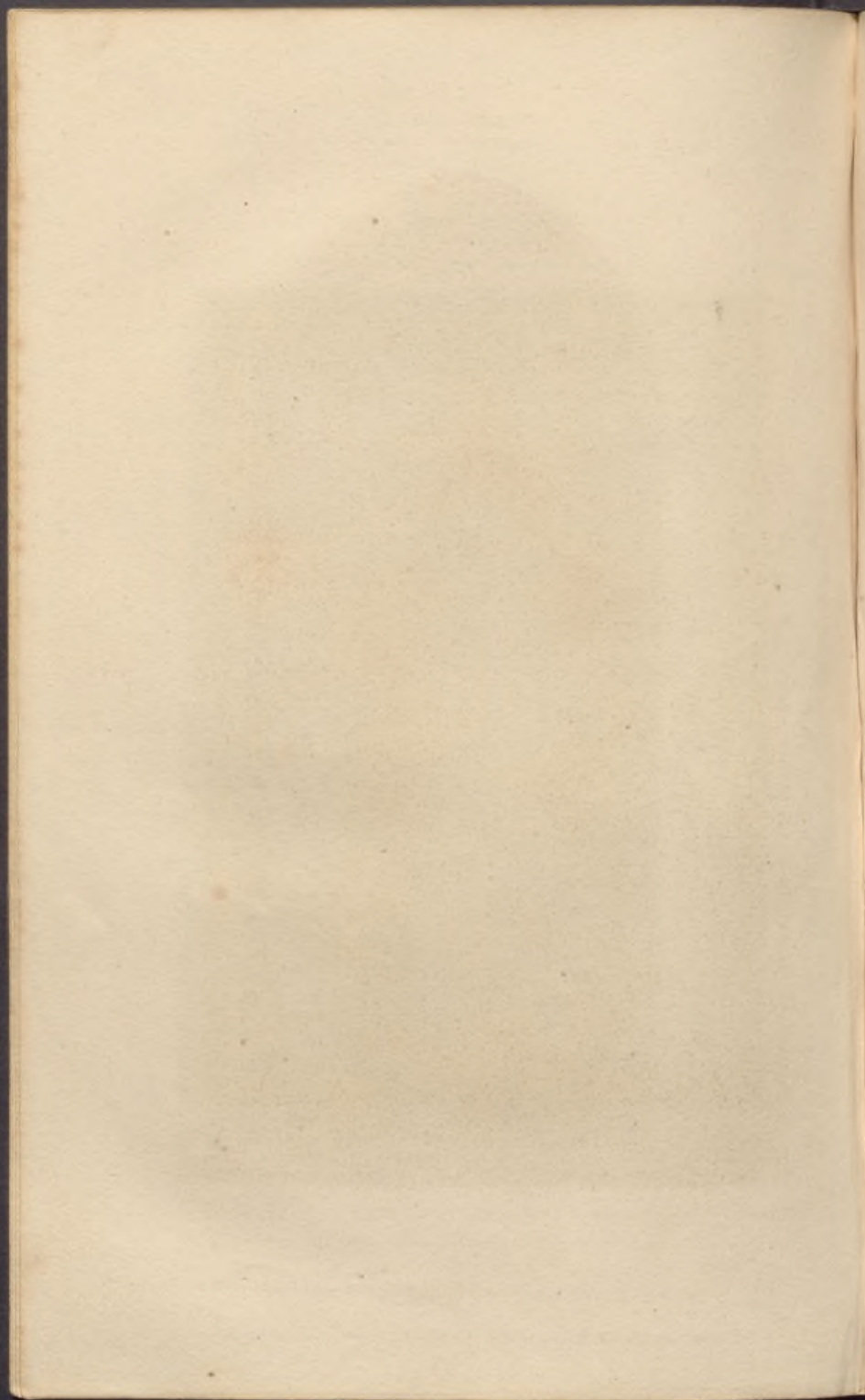

FRANCIA. (S.^o XIII.^o)
FRANCE. (XIII.^o S.)

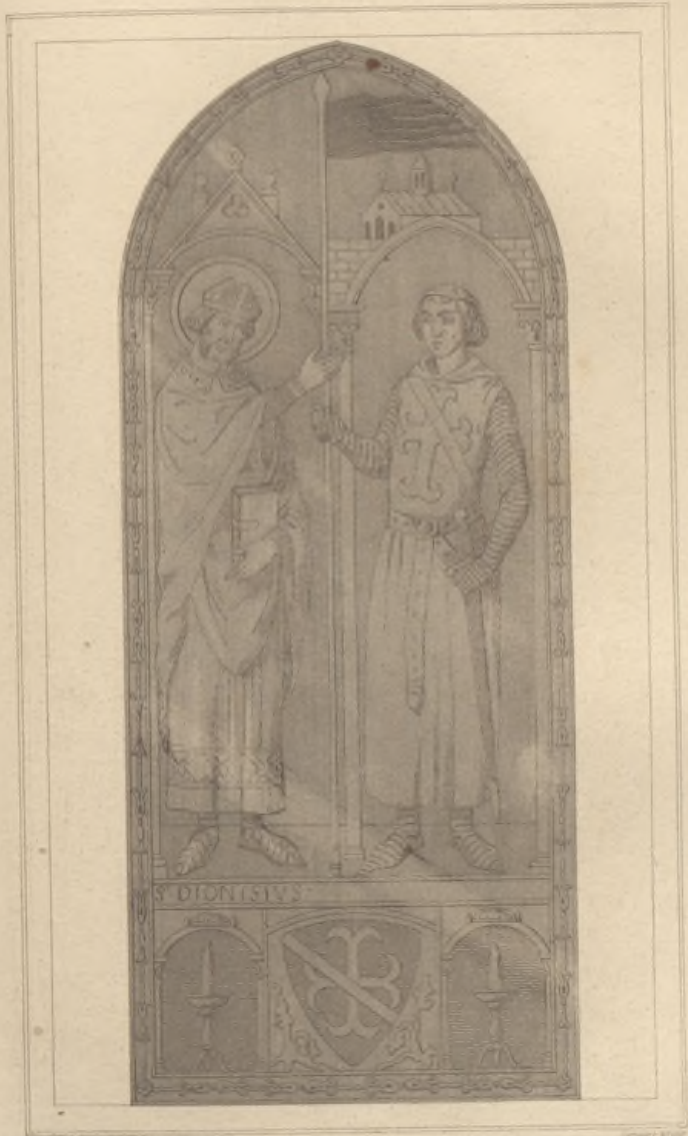

Henri seigneur de Mes tenant l'Oriflamme des mains de S.^t Denis
(Vitrail de la Cath. de Chartres)

Henrique, señor de Mes tomando el Oriflama des manos de S.^t Dionisio
(Vidriero de la Catedral de Chartres)

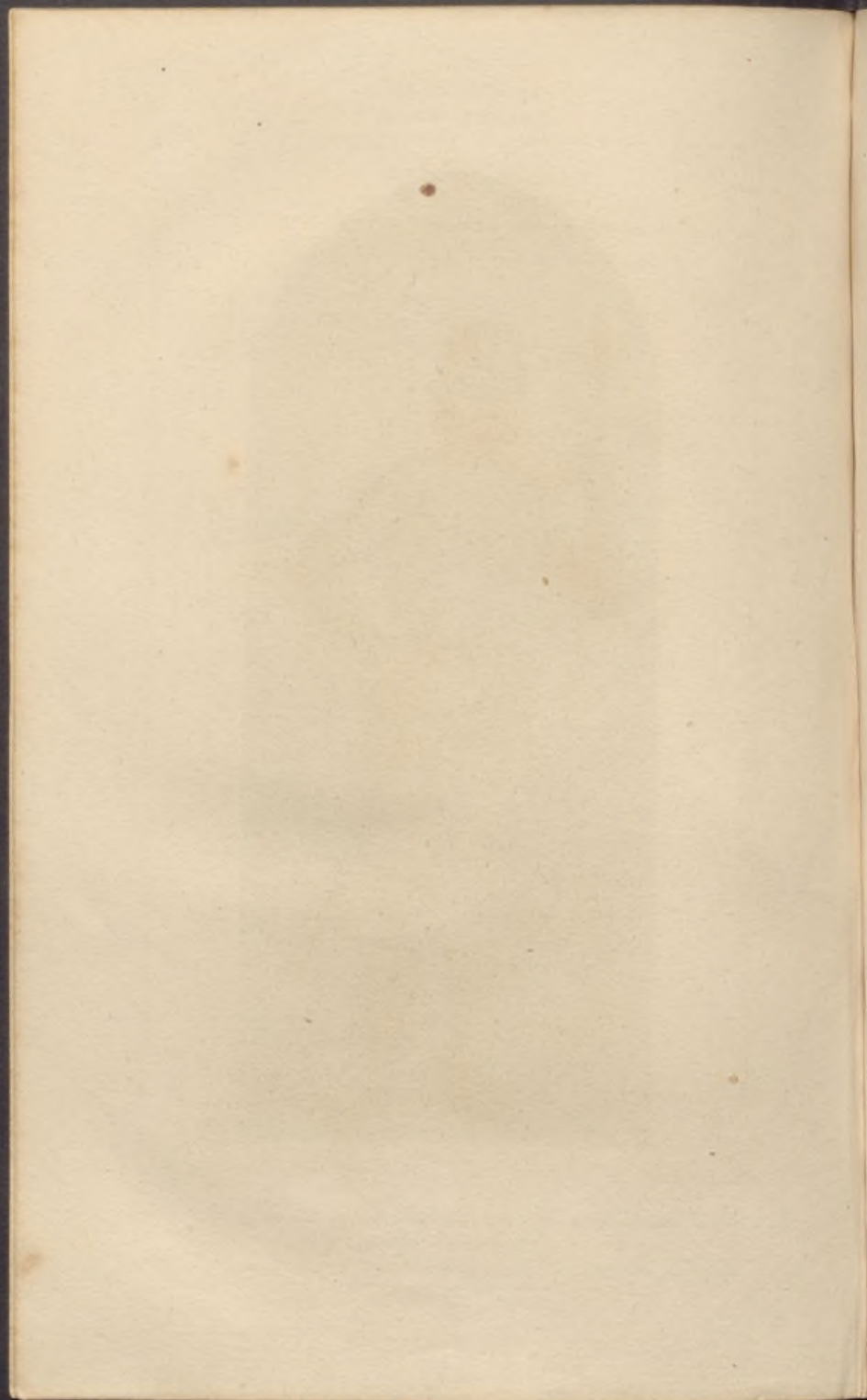

FRANCIA. (S^o XIII^o)
FRANCE (XIII^e S)

491



Hugues, Vidame de Chaalons.

Hugo, Vidama de Chaalona.





Benard del.

Benard fecit.

Philippe d'Artois, Pierre Senor de Candoira.

Felipe de Artois, Pedro Senor de Candoira





Mahaut, Comtesse de Bologne

(Fille de la Cathédrale de Amiens)

Mahaut Comtesse de Bologne

(Fille de la Cathédrale de Amiens)

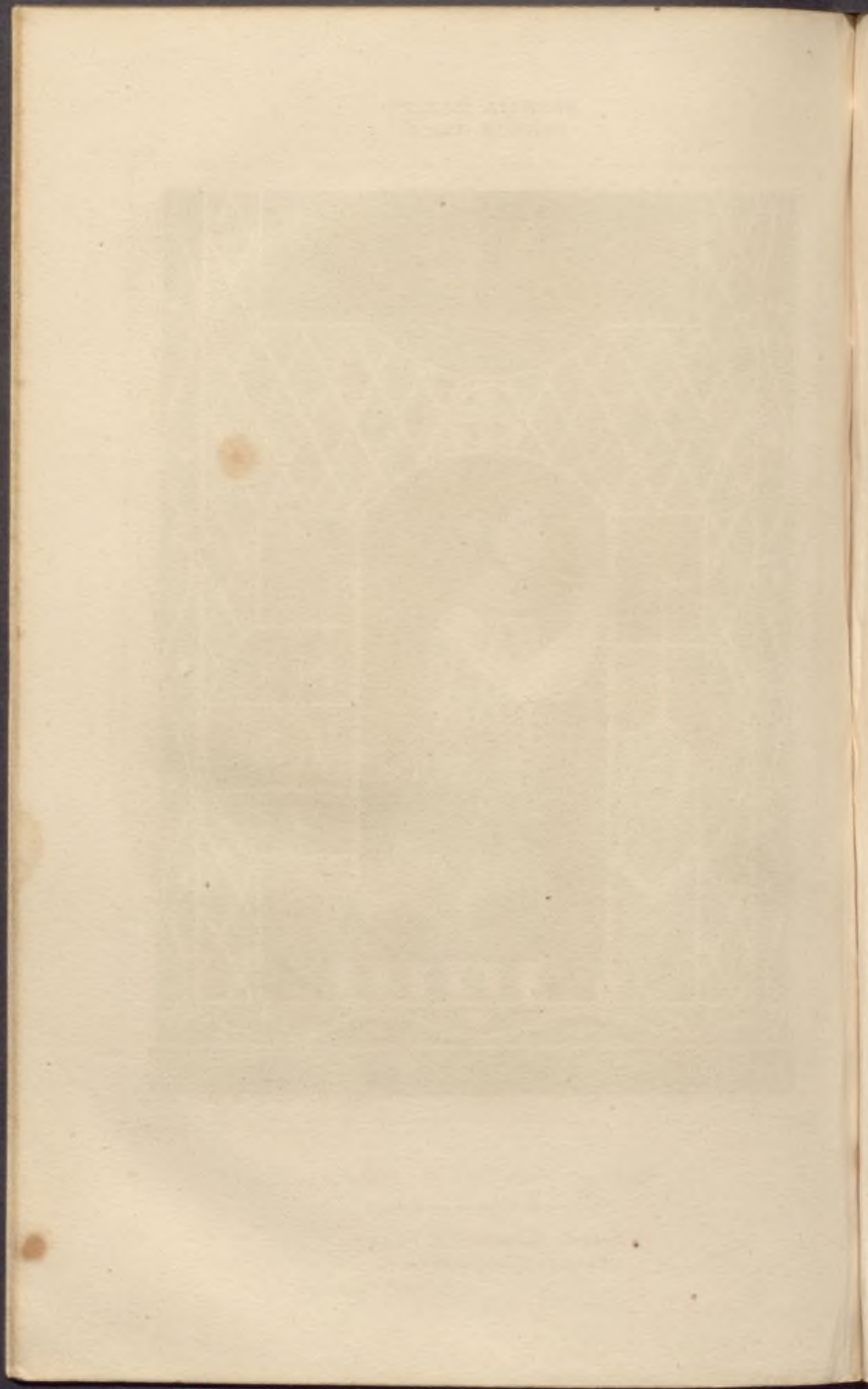



Vierge de

Ensemble de

*Sceau de Charles second, surnommé le Boiteux, Roi de Naples,
de Sicile et de Jerusalem, C^{te} d'Anjou, du Maine, de Provence
et de Forcalquier. (vers en 1309)*

Sello de Carlos segundo apellidado el Cobo, Rey de Napoles, de Sicilia y
de Jerusalem, Conde de Anjou, del Maine, de Provenza y de Forcalquier (vers en 1309)



FRANCE. (XIII^e S)



FRANCIA (S^e XIII^e)

From the Cabinet of the King
of France, Philippe III et al.

From the Cabinet of the King
of France, Louis IX et al.

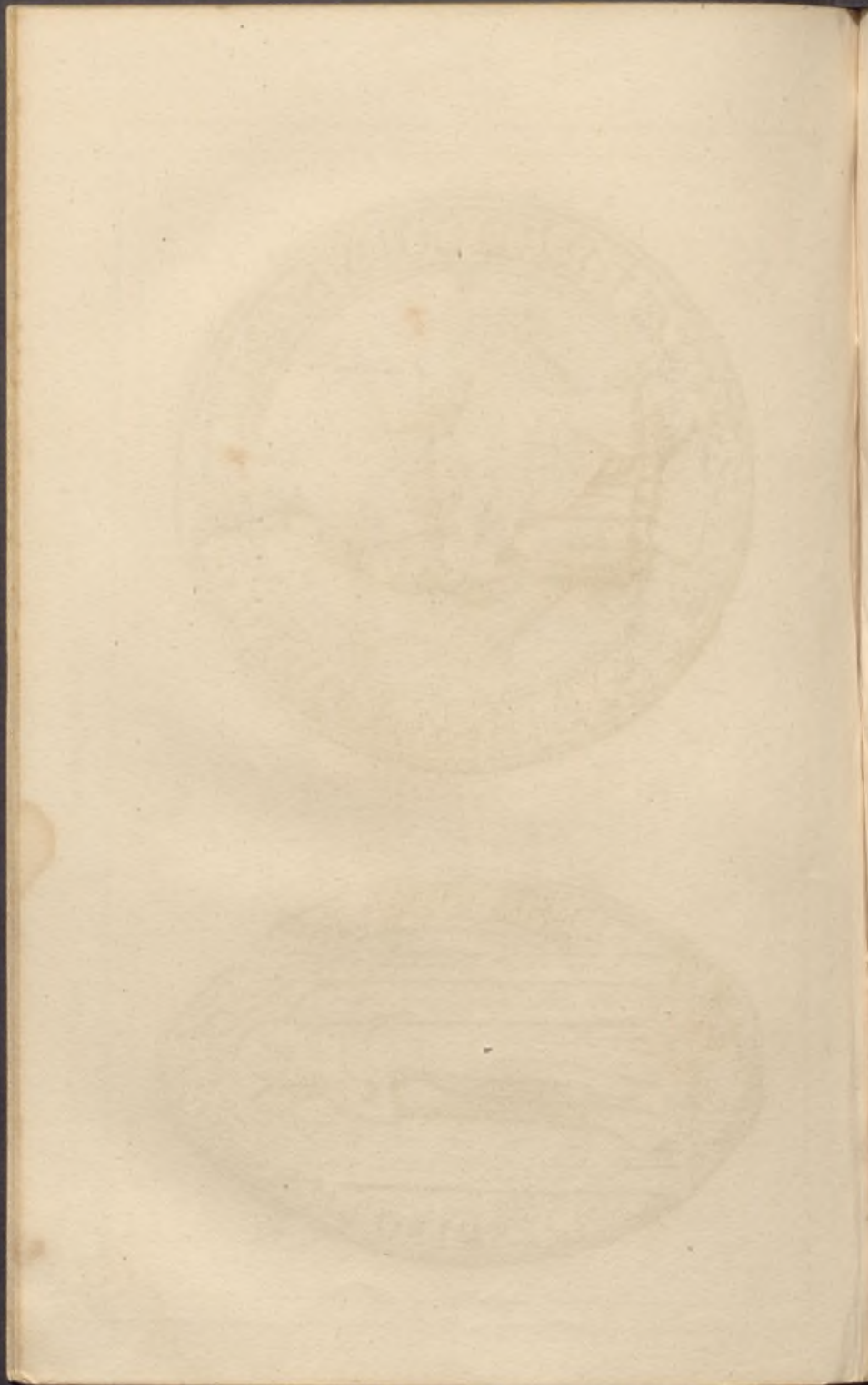



Philippe IV. le bel.

(d'après Dutillet)

Felipe IV el hermoso (segun Dutillet)





Engraving by

Engraving by

Philippe IV le bel reçoit Jean de Meun, dit Clopinel qui lui présente son livre de la Consolation de Boèce.

Philippe IV el hermoso recibe á Juan de Meun, llamado Clopinel, que le presenta su libro de la consolacion de Boecia

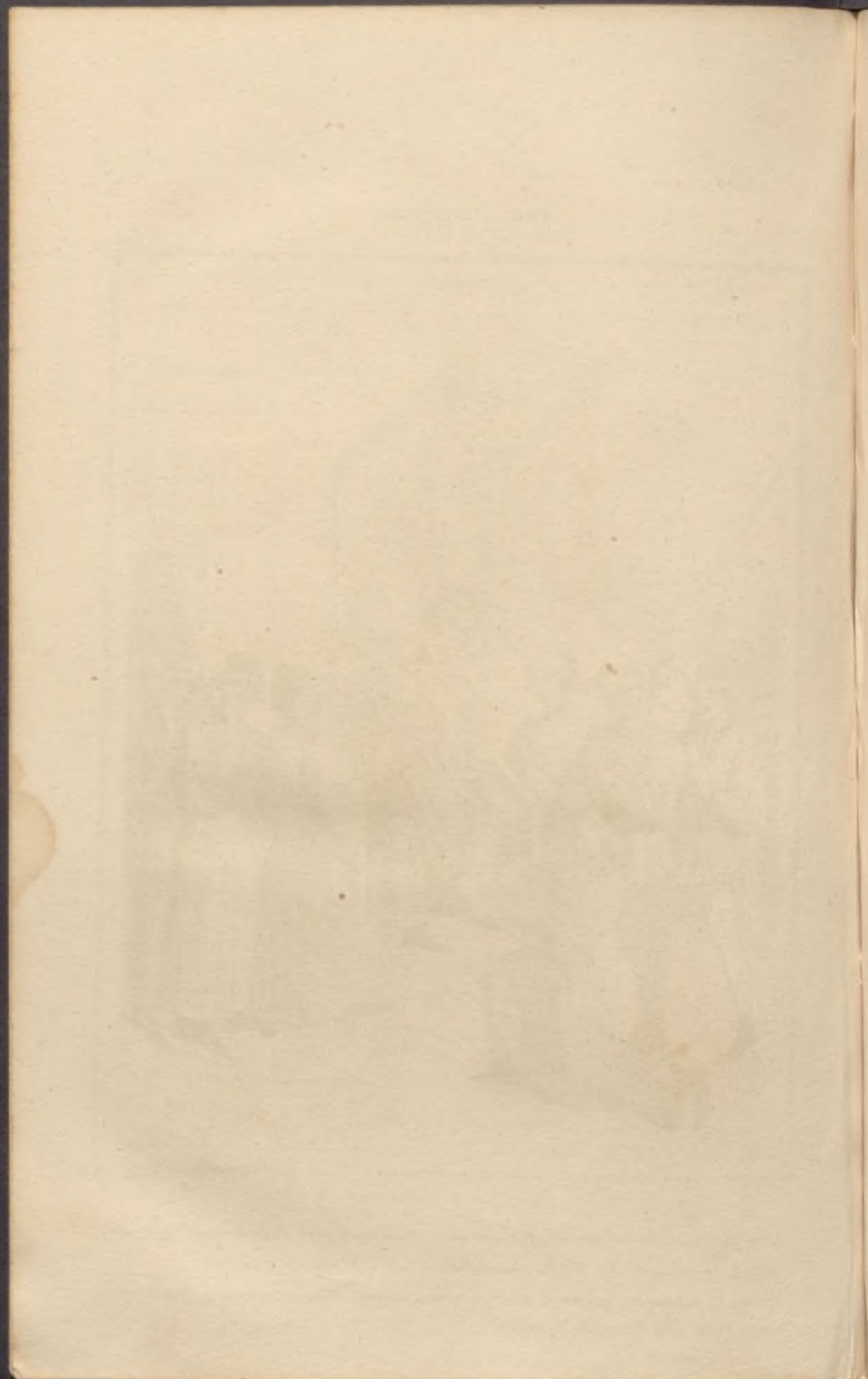

FRANCIA (s^o XIII^o)
FRANCE (XIII^e S^e)

299



N. V. Escuyer valet du Roi Philippe le bel.

N el Escuyer criado del Rey Felipe el hermoso.

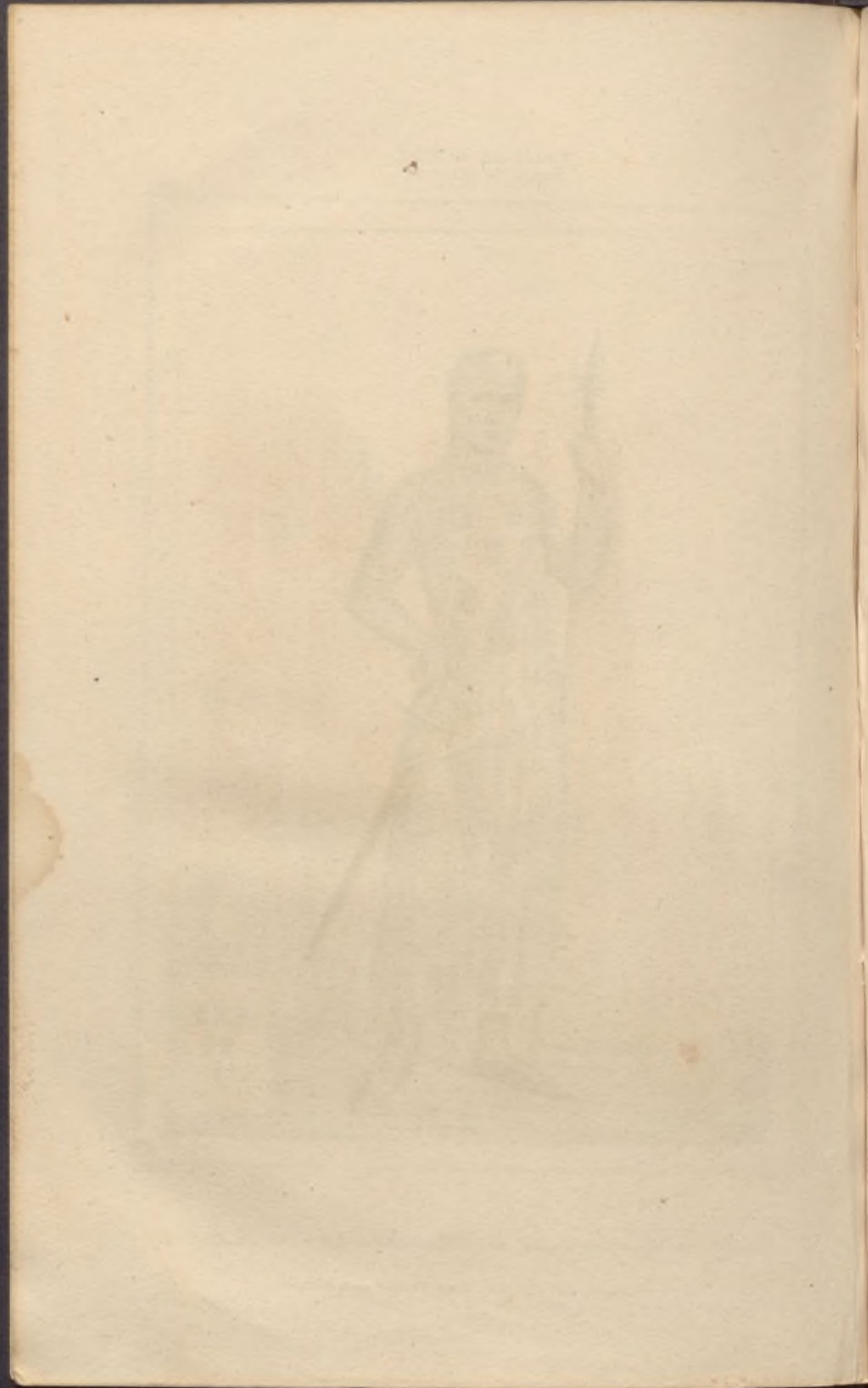

FRANCIA (S^o XIII^o)
FRANCE (XII^o S)

300



Notre Dame, Cathédrale de Paris

Nuestra Señora, Catedral de París.

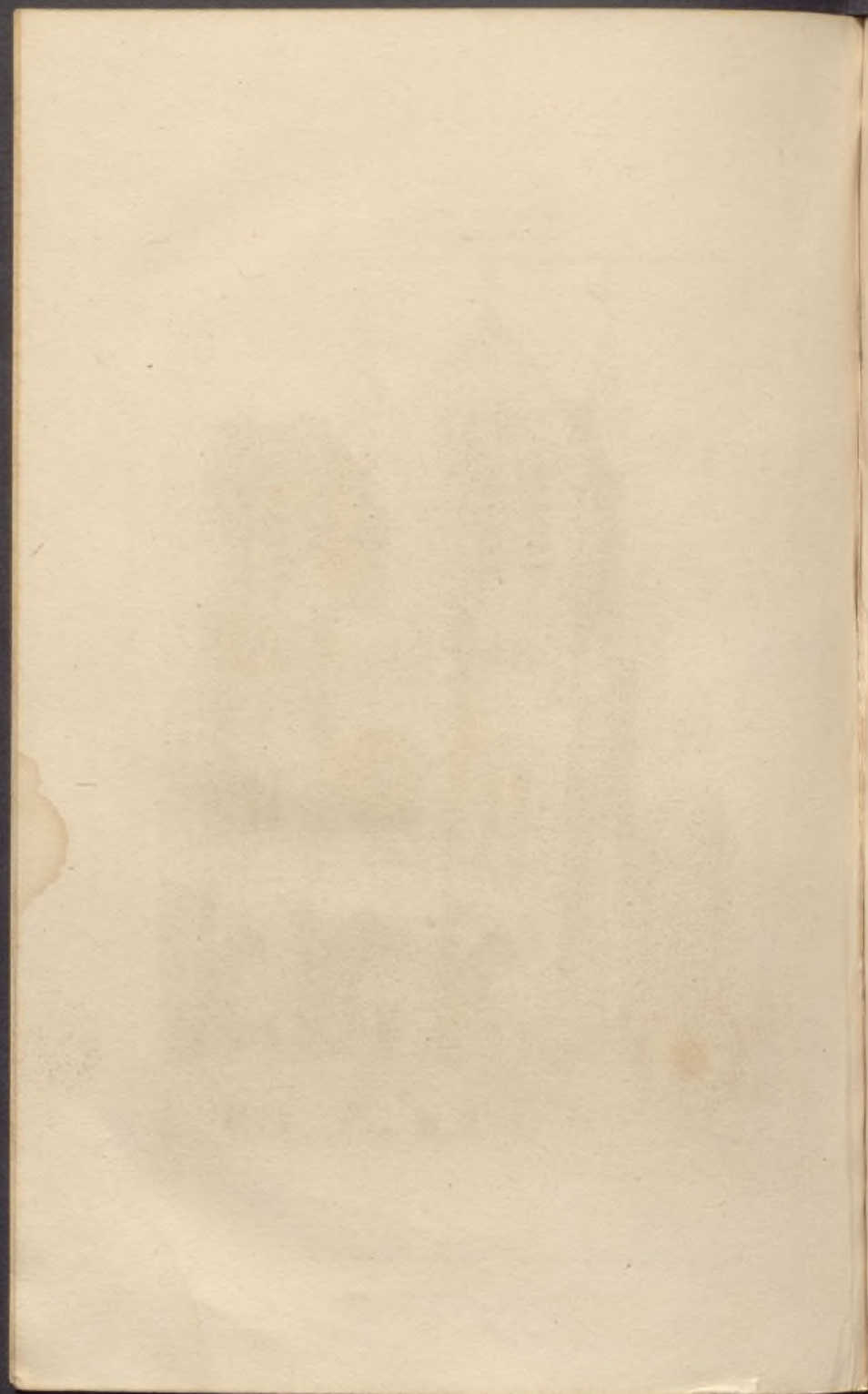



LEMOINE DELIN.

Portail Meridional de Notre-Dame de Paris.

Fuente Meridional de Nuestra Señora de Paris

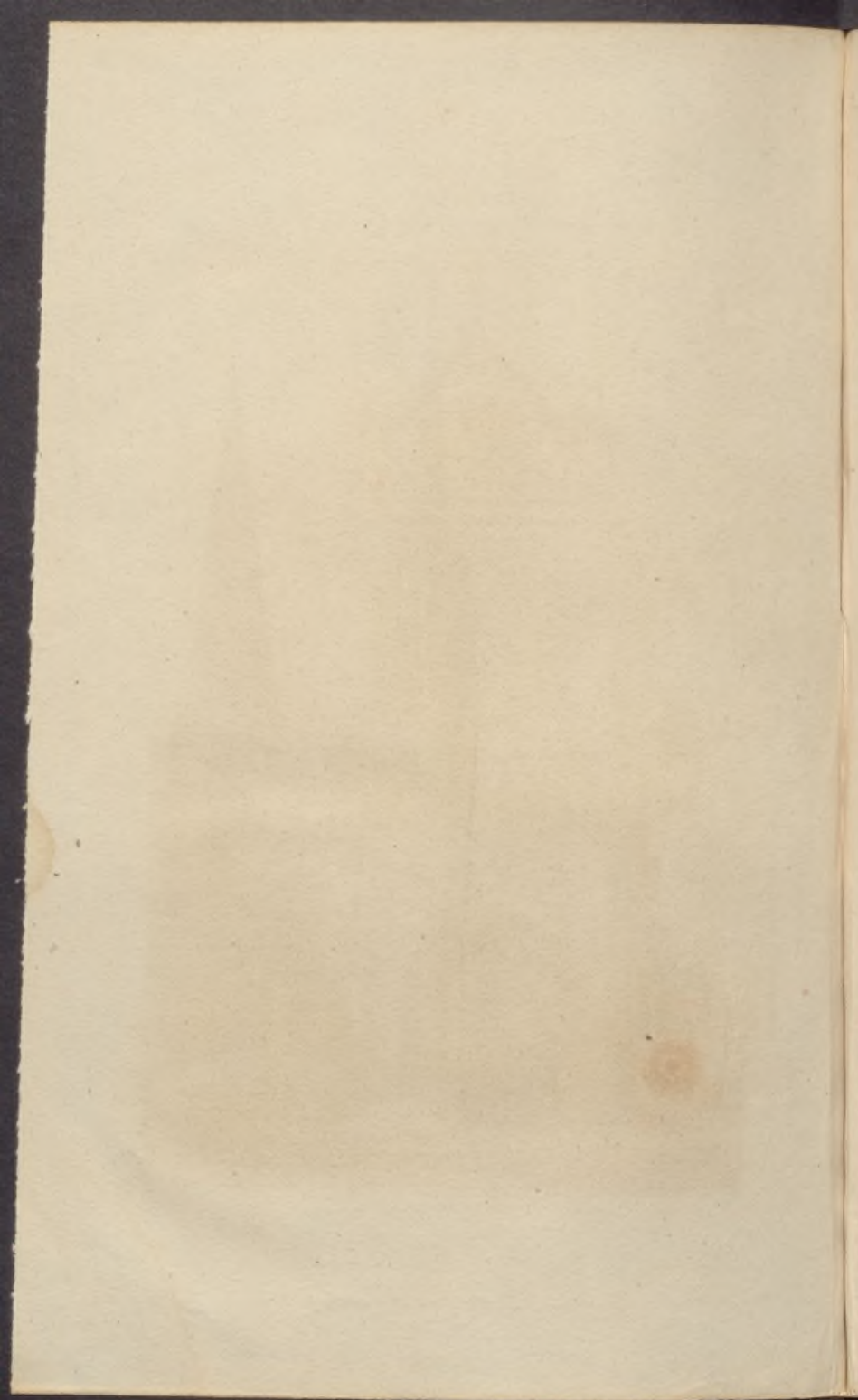



Debordel del.

L. MANSIEUX sculp.

Cathédrale de Chartres

Catedral de Chartres.

FRANCIA (8^o XIII^o)
FRANCE. (XIII^e S.)

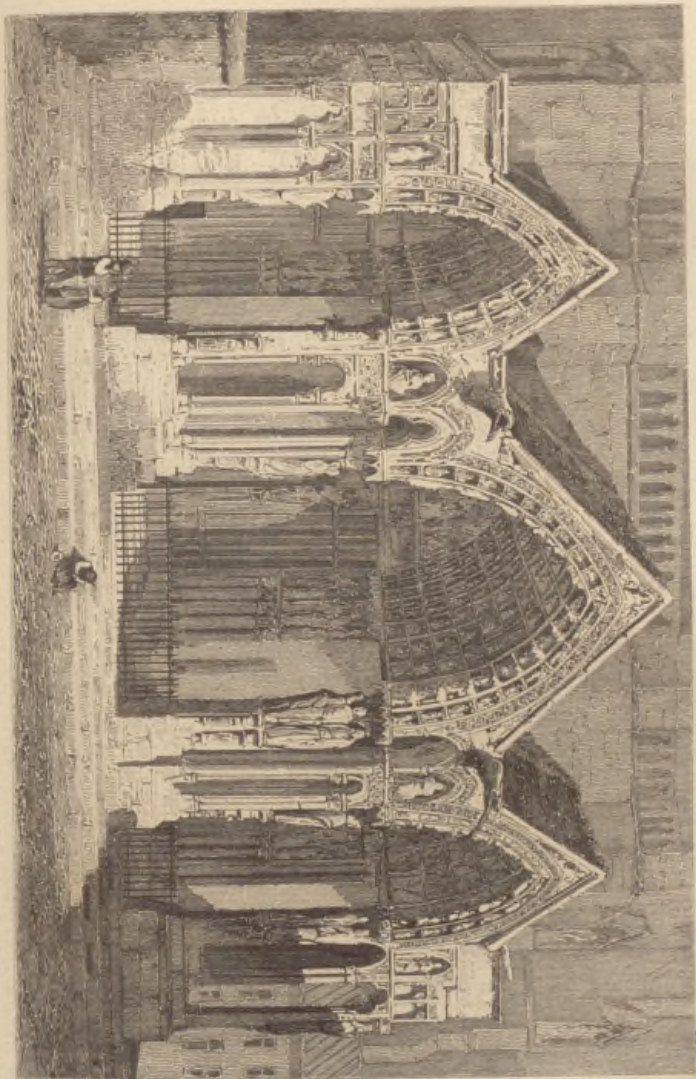

Parte septentrional de la Catedral de Chartres.
Torre septentrional de la Catedral de Chartres.

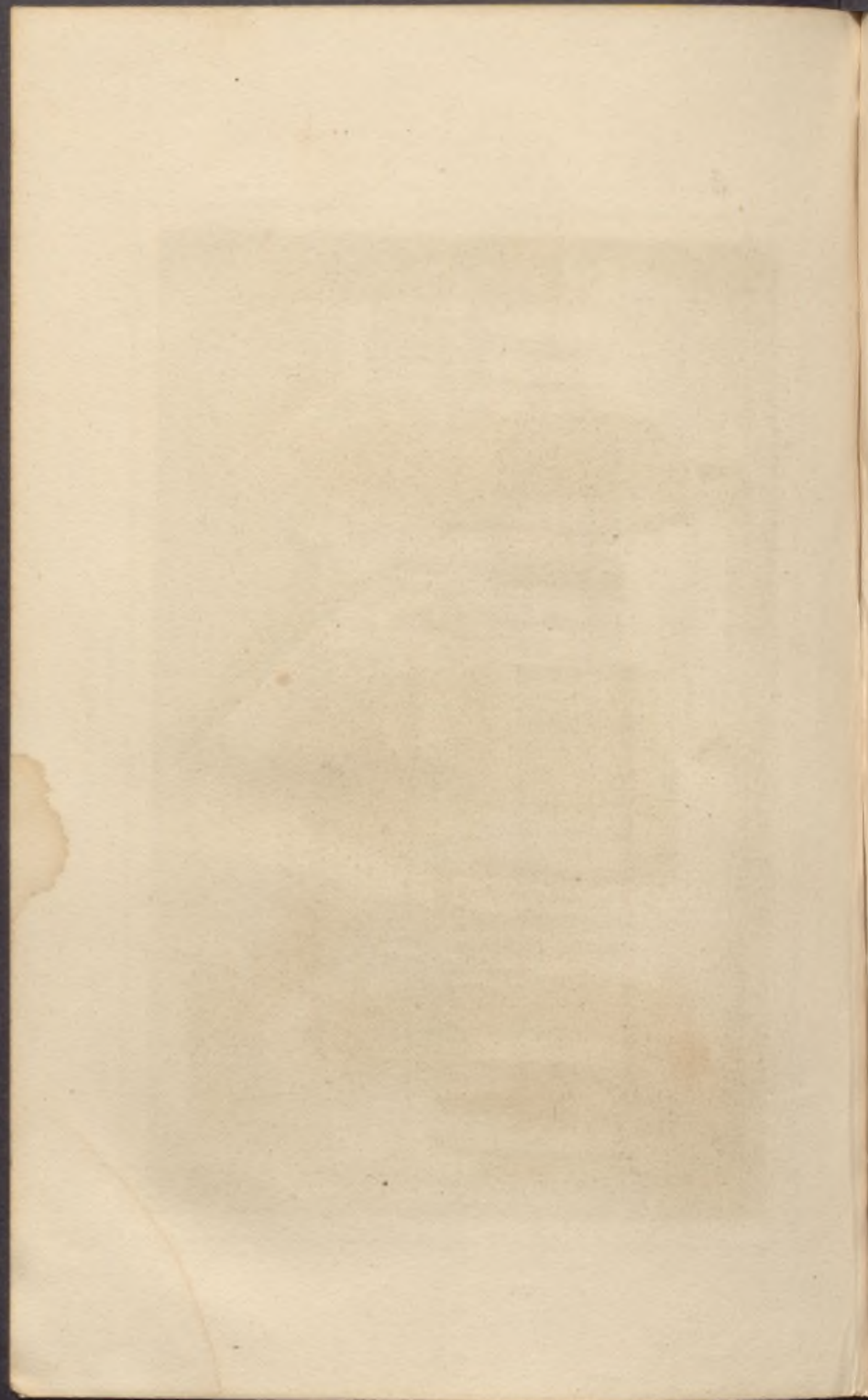

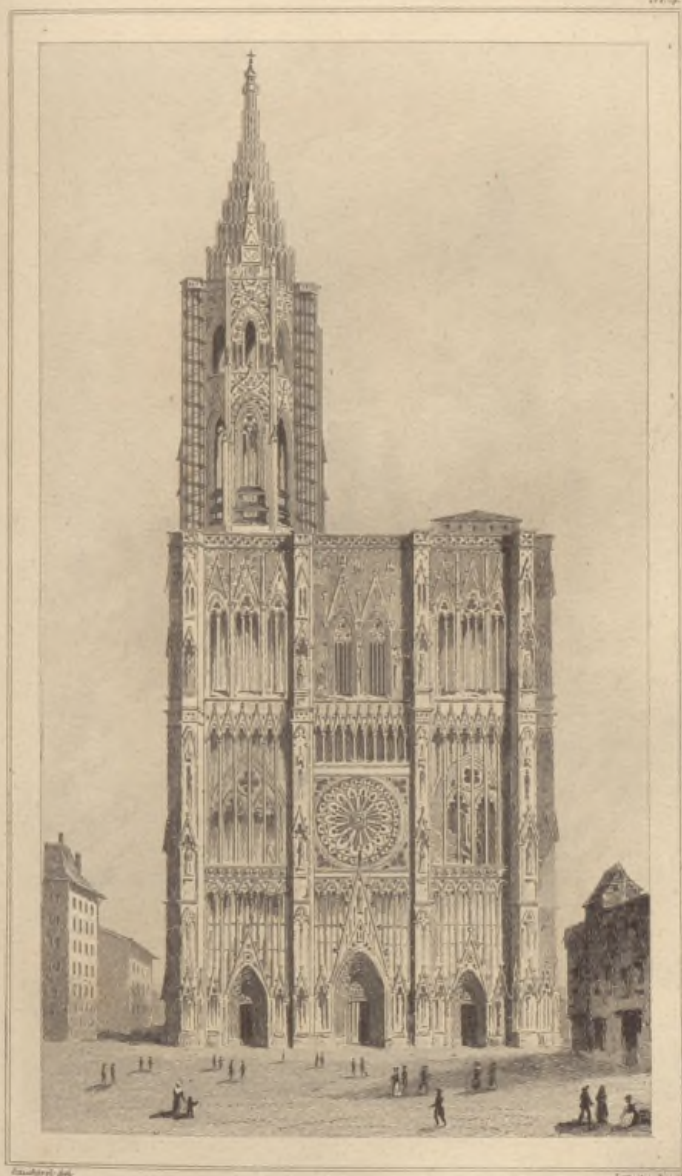

Cathédrale de Strasbourg

Catedral de Estrasburgo.

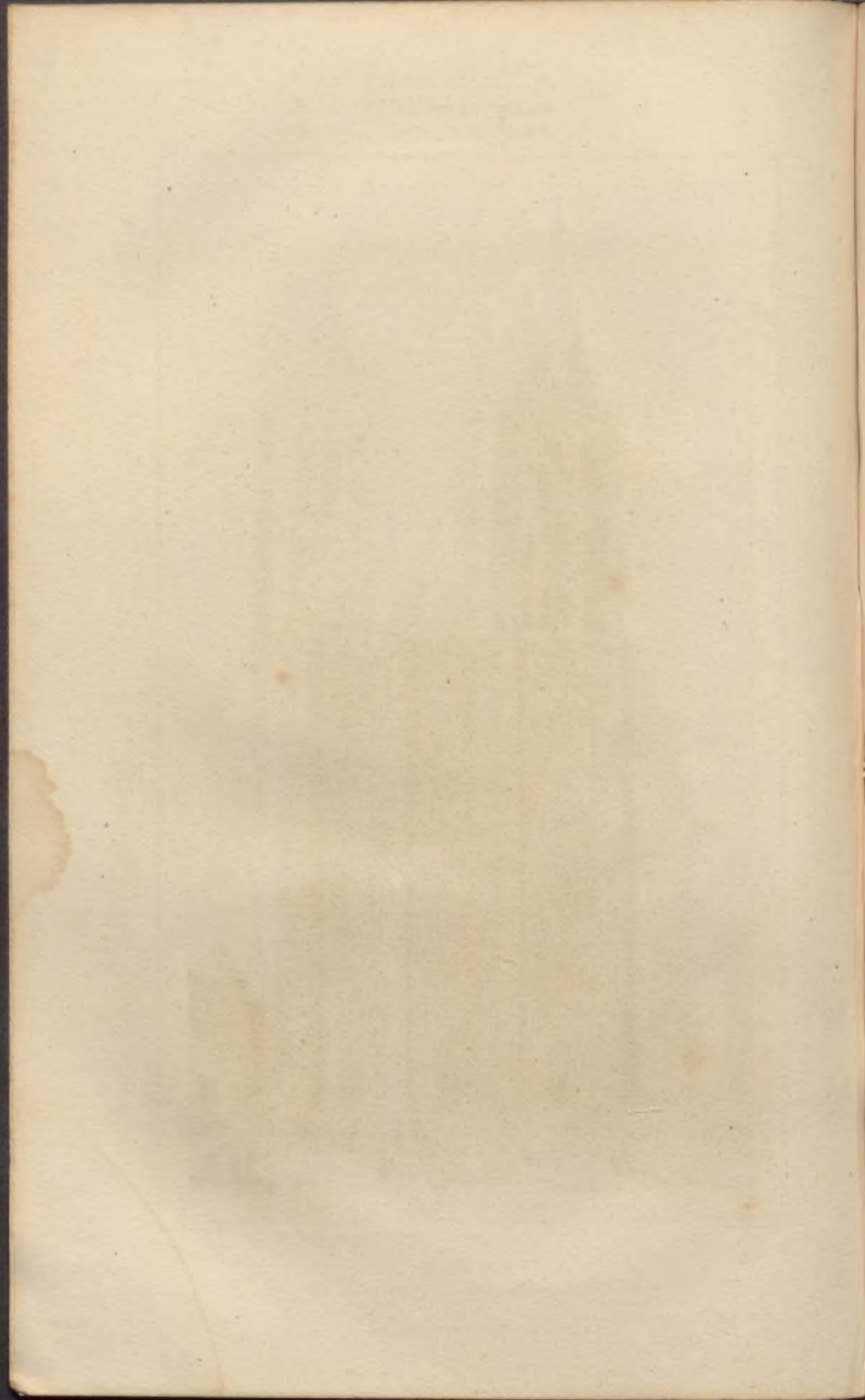

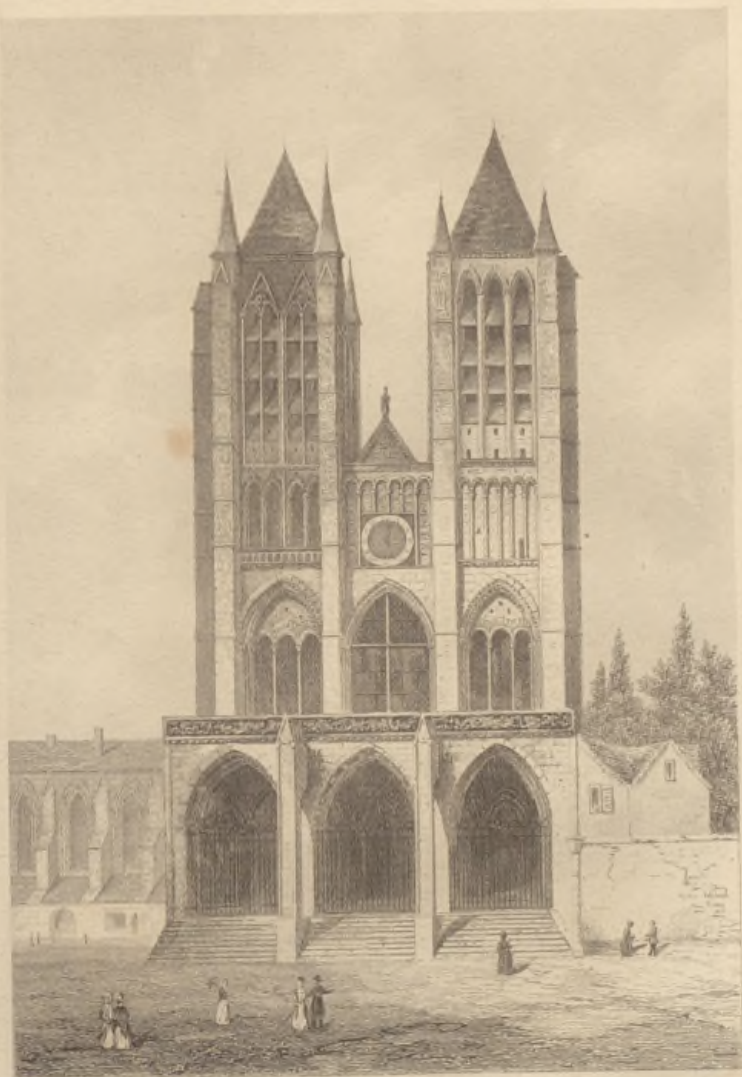

Eglise de Noyon.
Iglesia en Noyon.

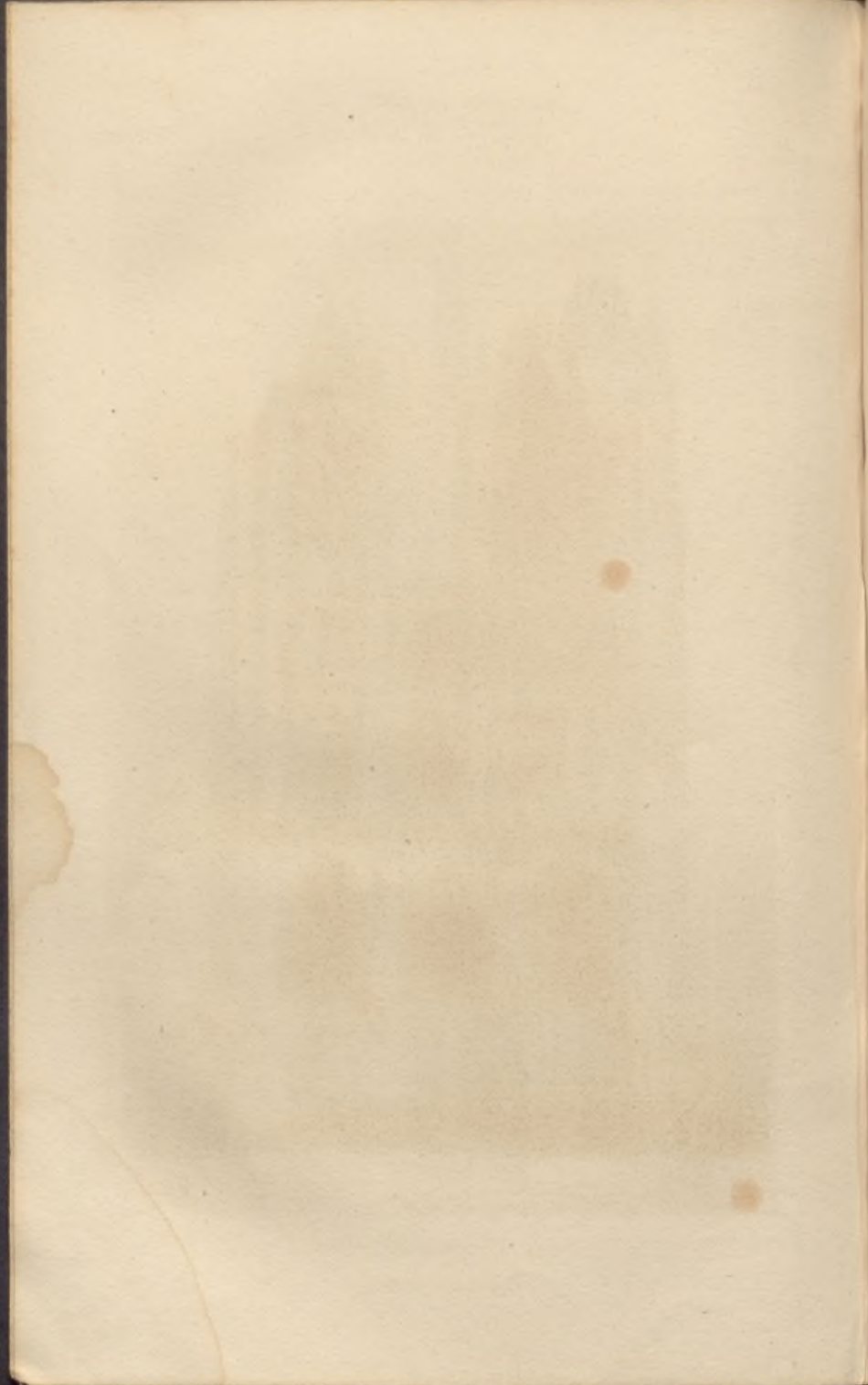

FRANCIA (S^o XIII^o)
FRANCE. (XIII^o S)

366



Estadrol del

Temple de Amiens

Cathédrale d'Amiens.

Catedral de Amiens

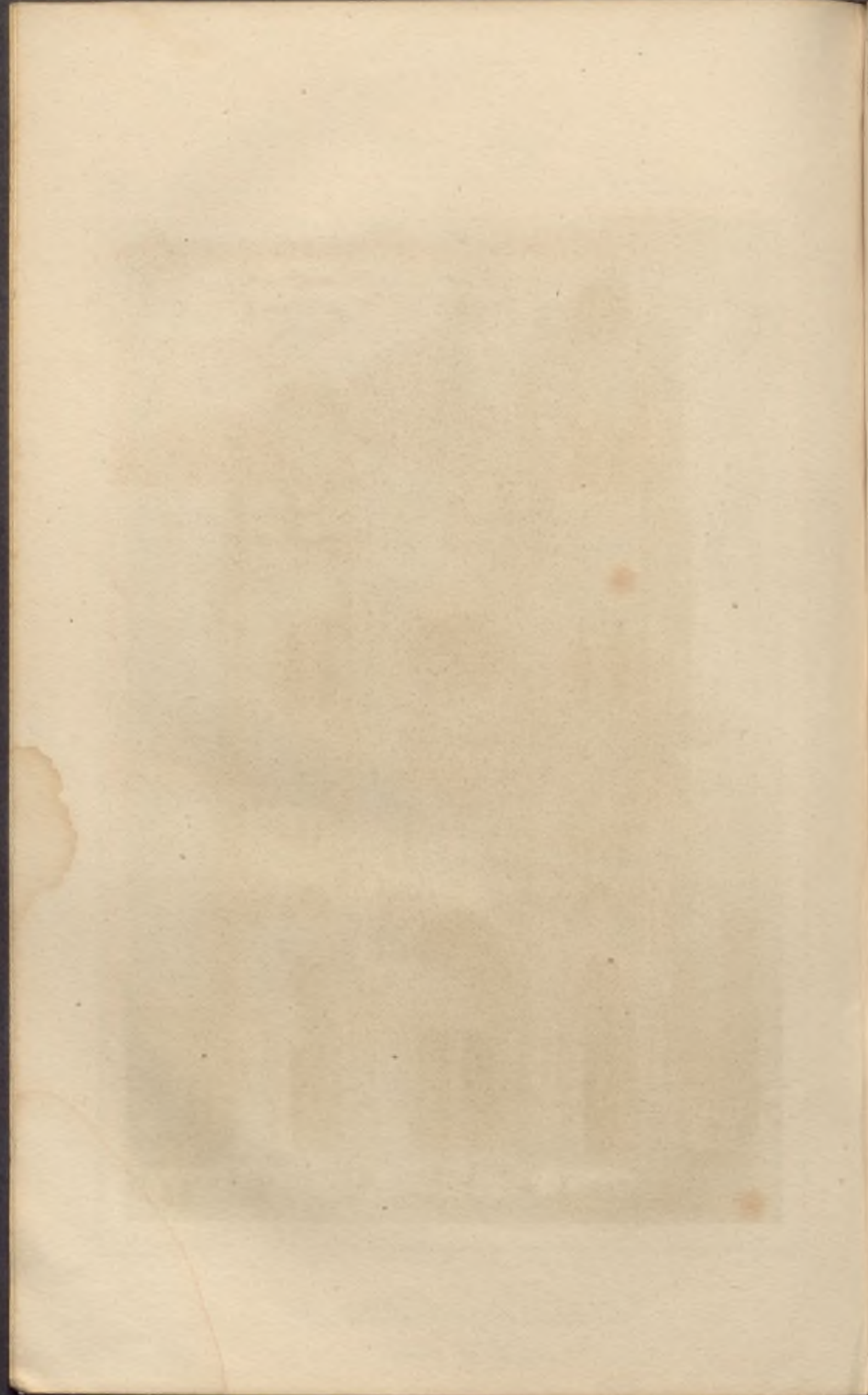

FRANCIA (S.^o XIII.^o)
FRANCE (XIII.^o S.)

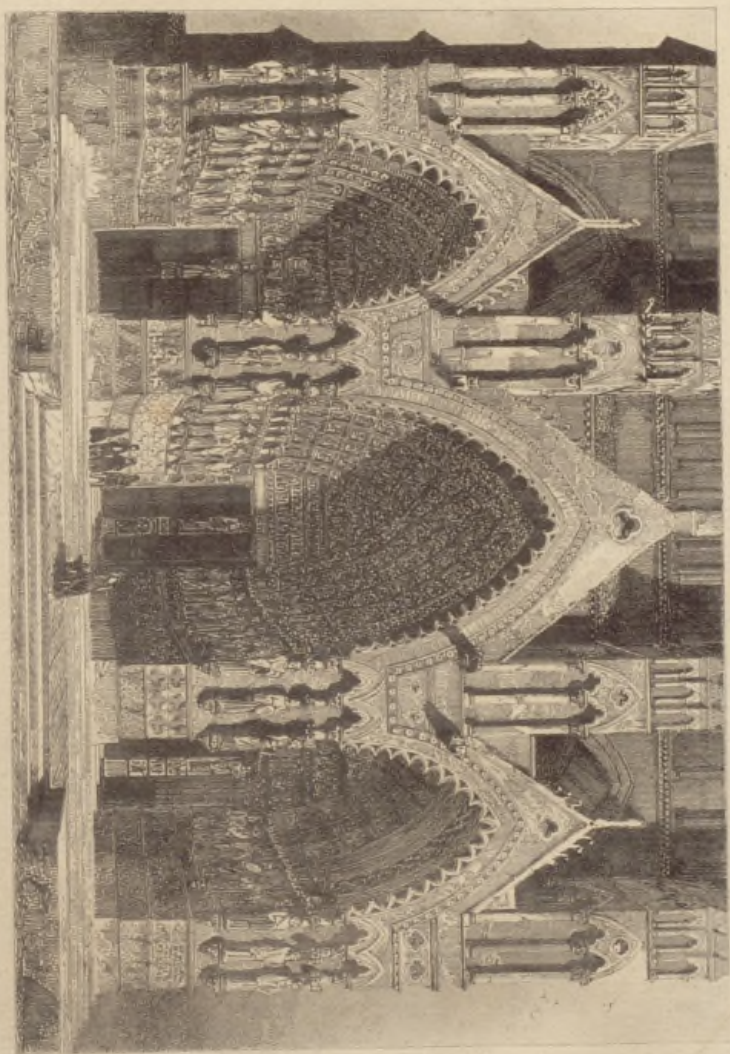

Intérieur de la Cathédrale d'Amiens.
Nave de la Catedral de Amiens

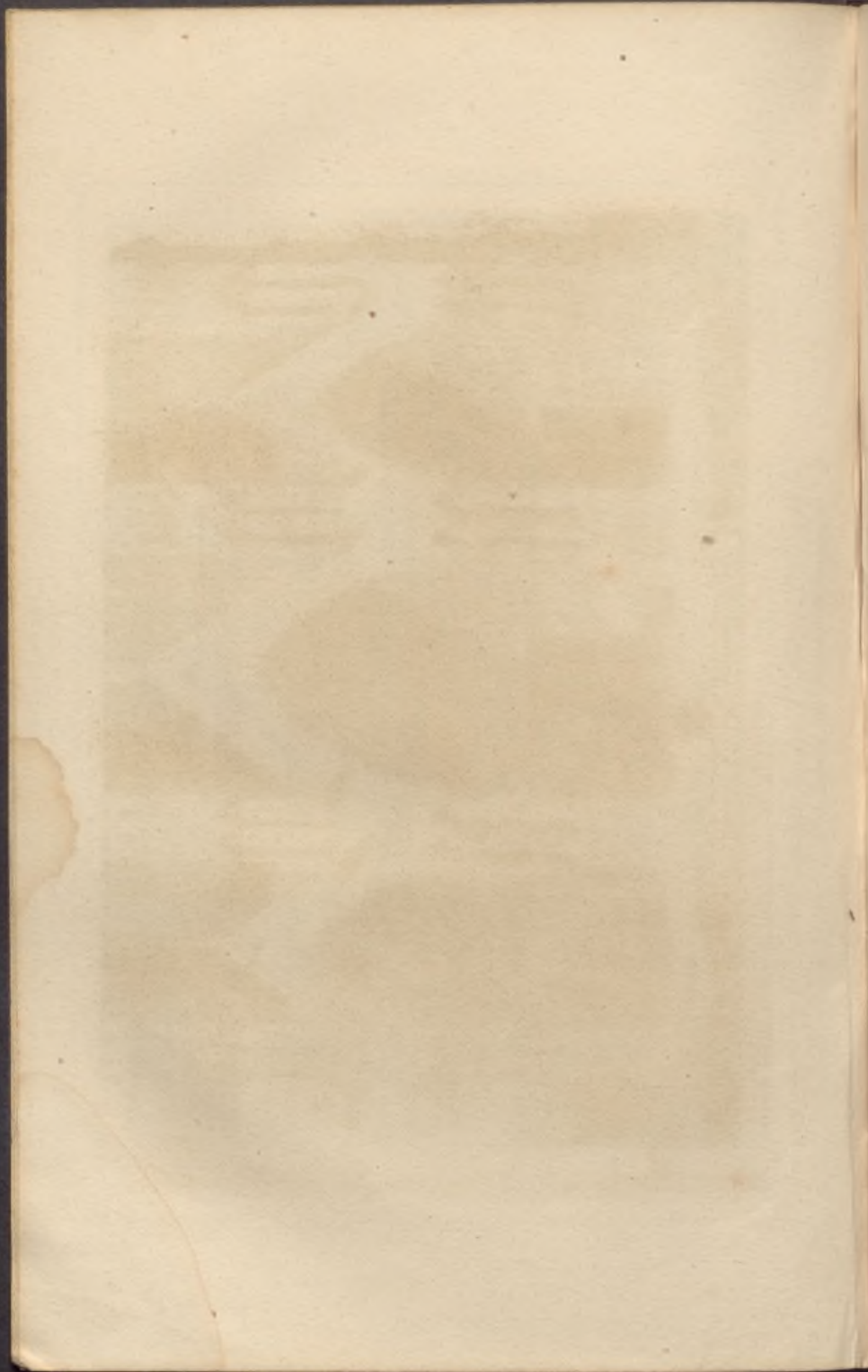



Cattedrale di Reims.

Catedral de Reims.

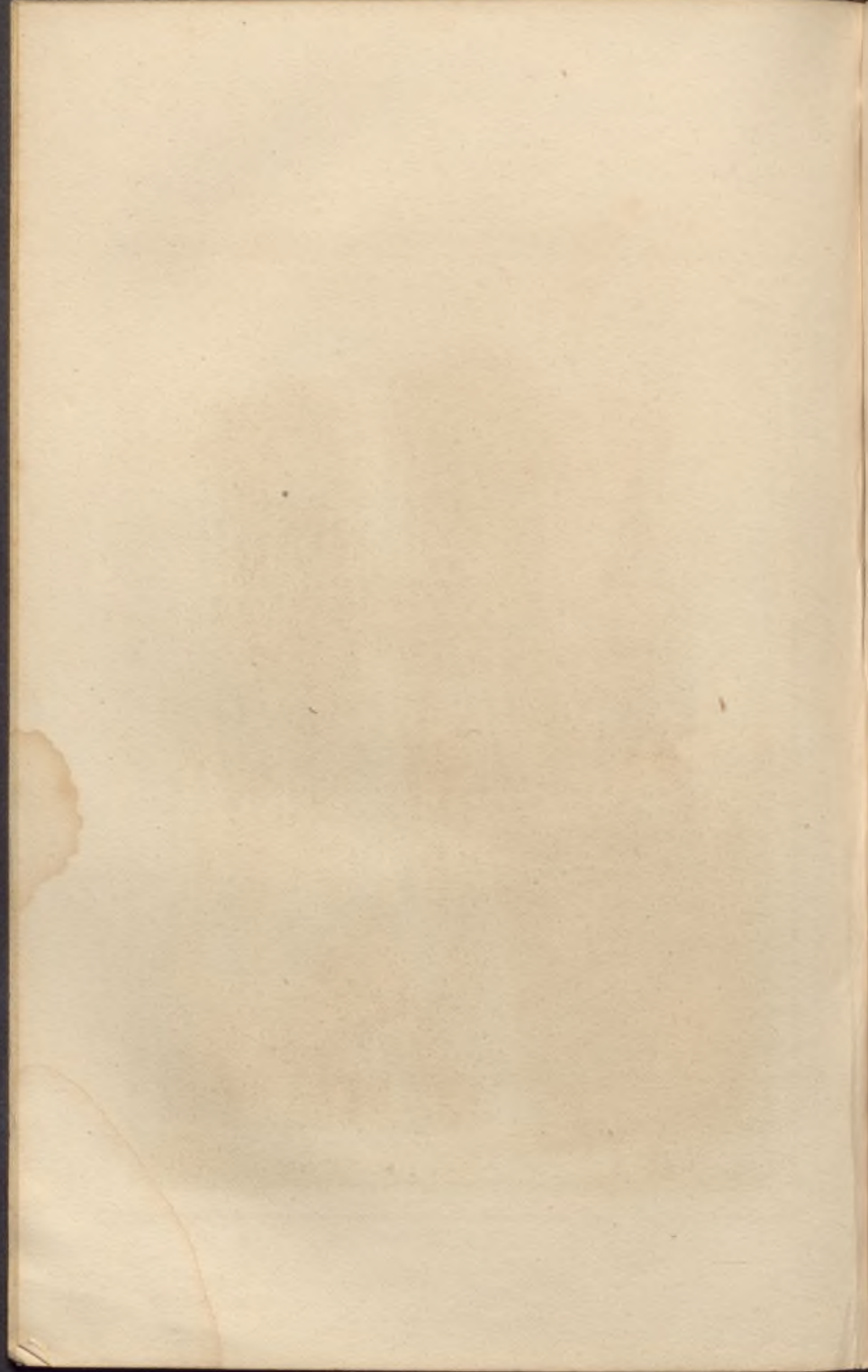

FRANCIA (S^o XIII^o)
FRANCE (XIII^o S)

369



Cathédrale de Rouen.

Catedral de Rouen.

FRANCE (XIII^e S.)

FRANCIA. (S^o XIII^o)

N^o 355A



Abbaye de Fontenay en Savoie de la Vallée de la Tignes
Agrandissement en Croquis de la Nouvelle de la Cathédrale.

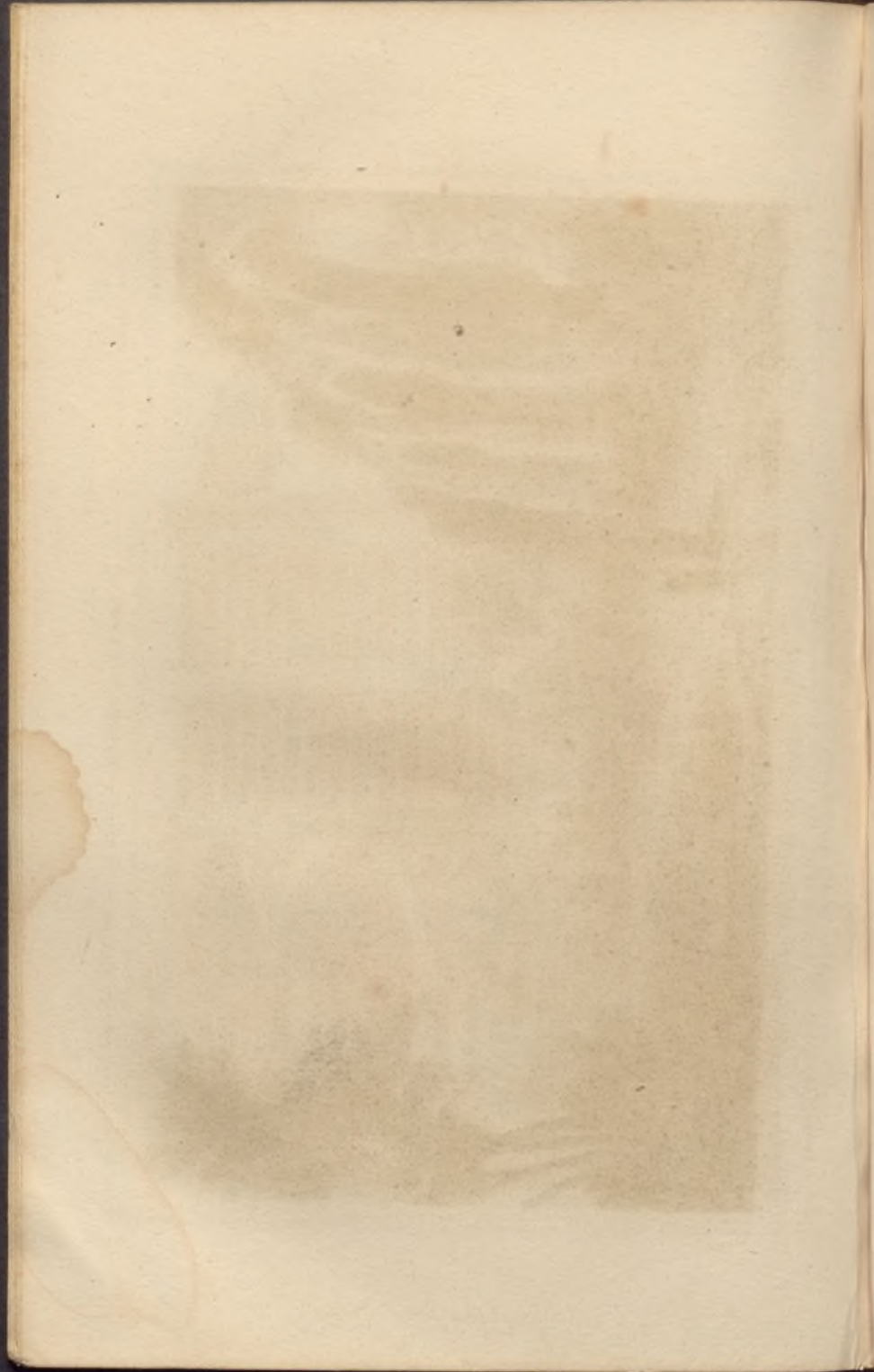



Bullmann, del.

Desobry, grav.

Eglise Notre-Dame, à Dijon.

Iglesia de Nuestra señora de Dijon.

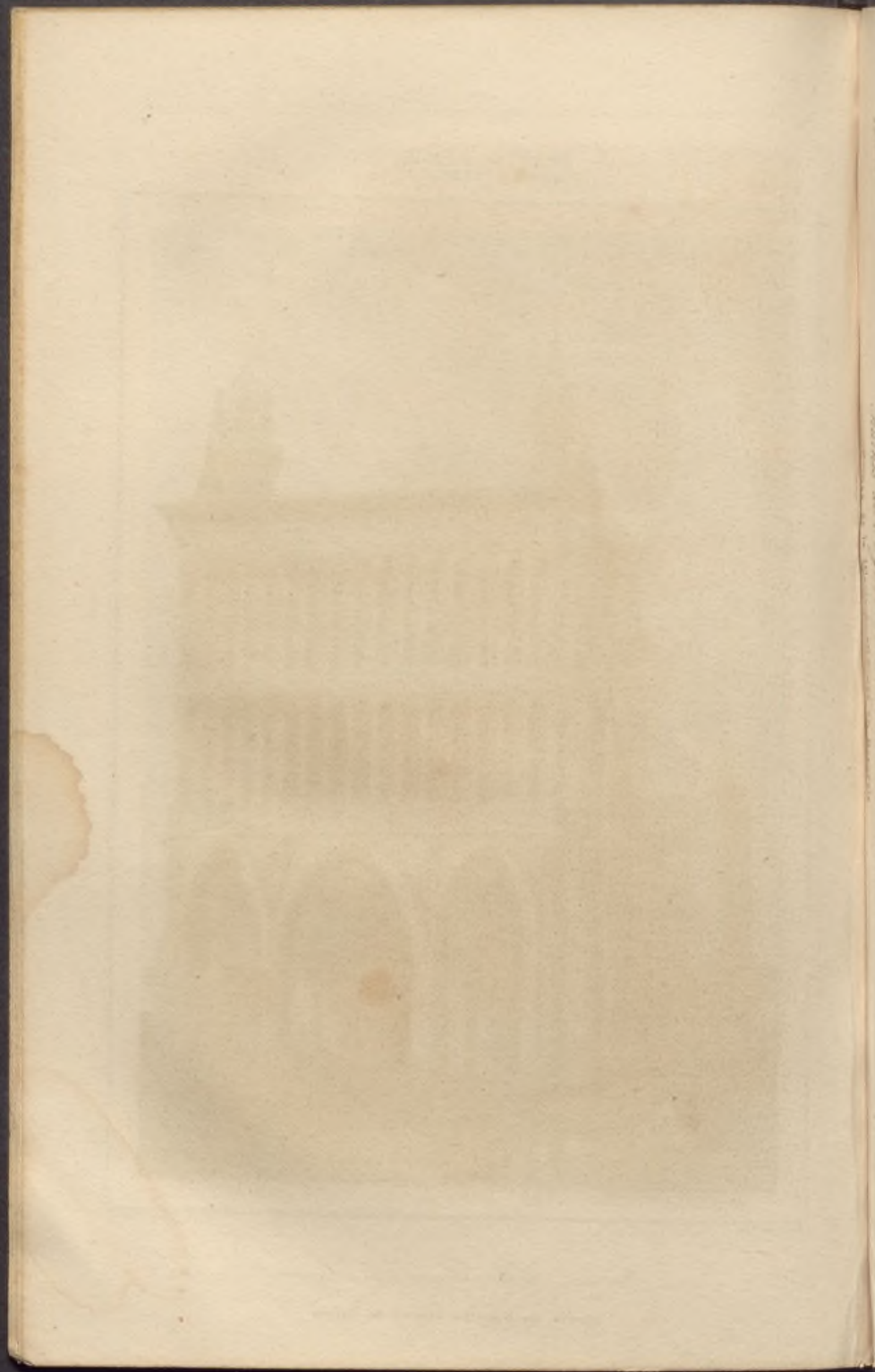

FRANCE. (XIII^e S.)

FRANCIA. (S^o XIII^o)

172

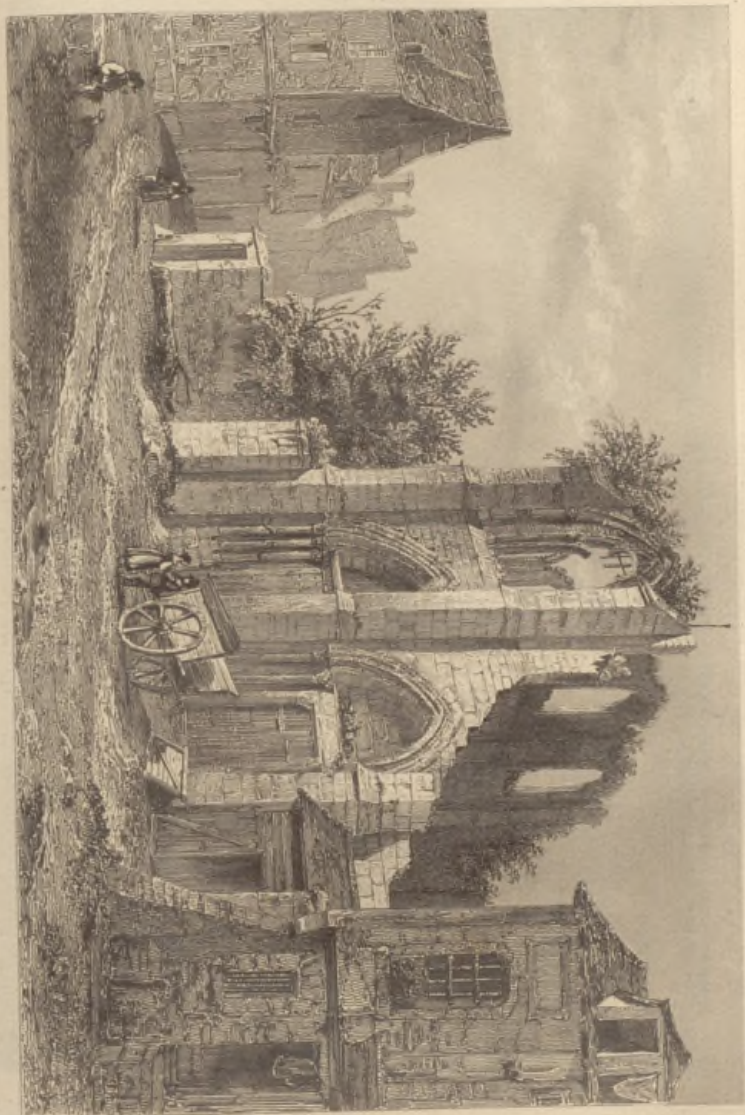

View of the ruins of the church of St. Martin at Bourges

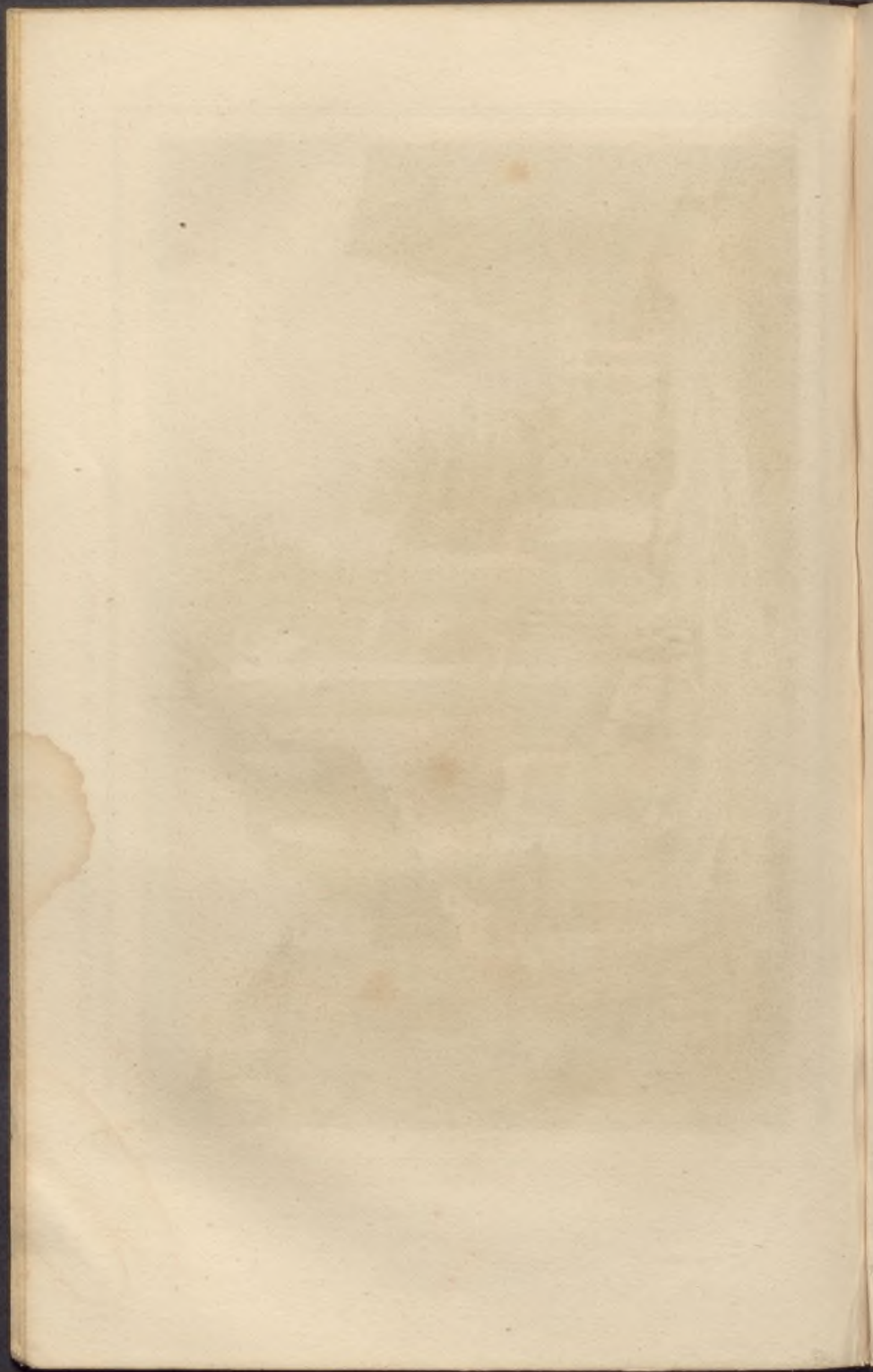



E. Batais

Del. et Sculp. A. Batais

Cathédrale de Beauvais

Catedral de Beauvais.

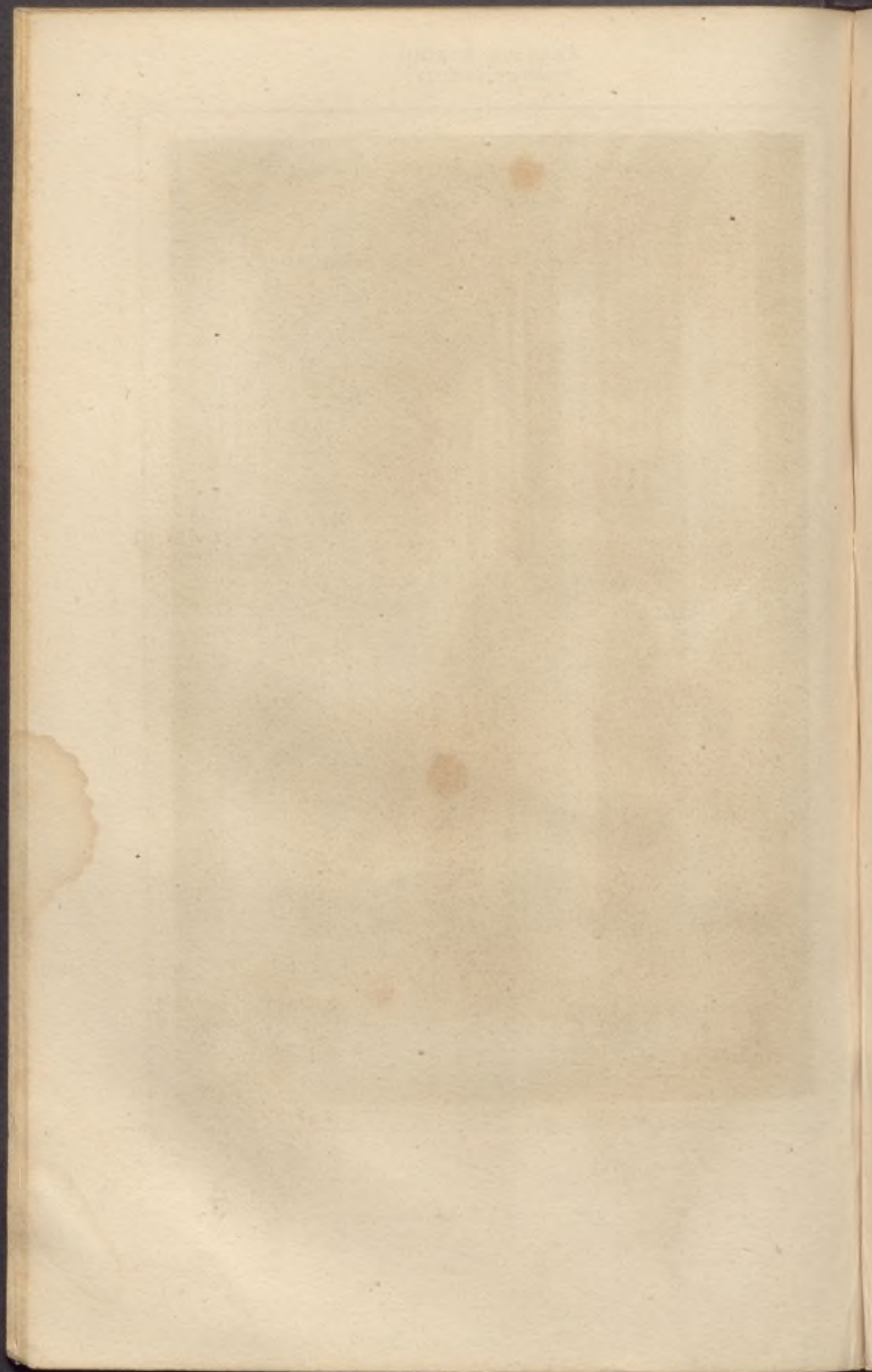

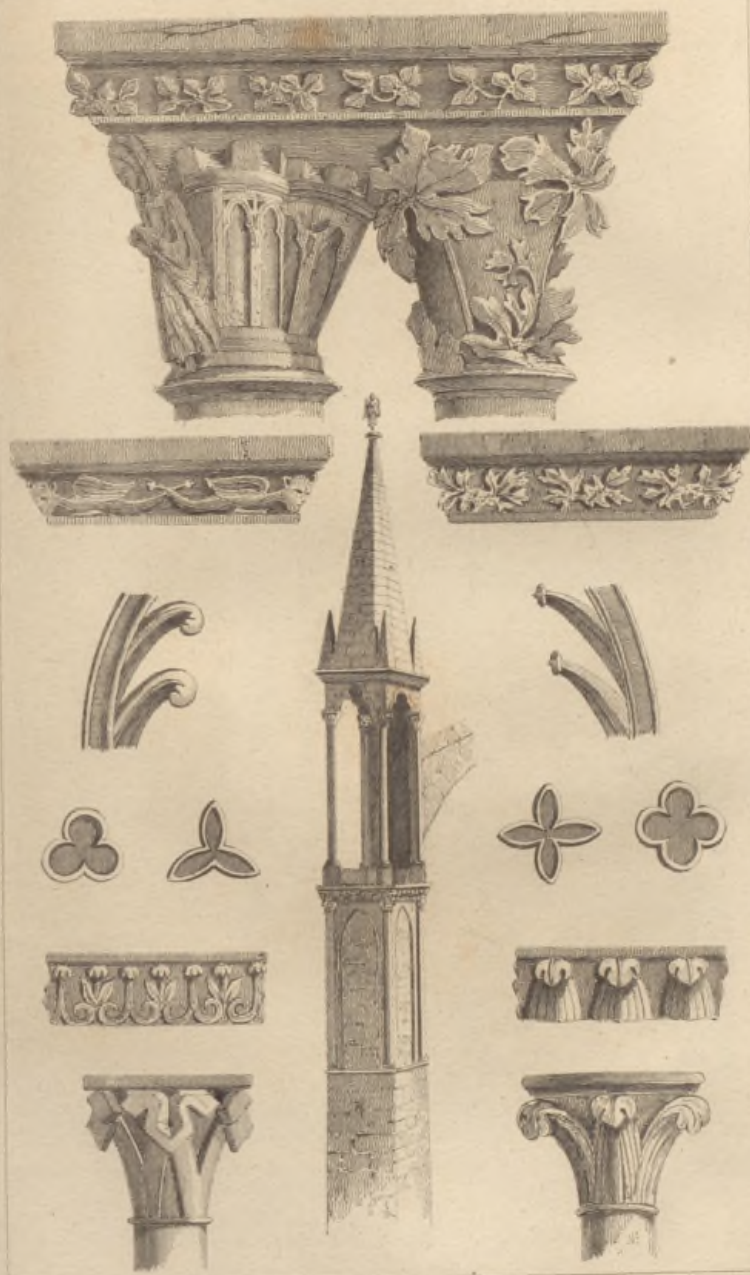

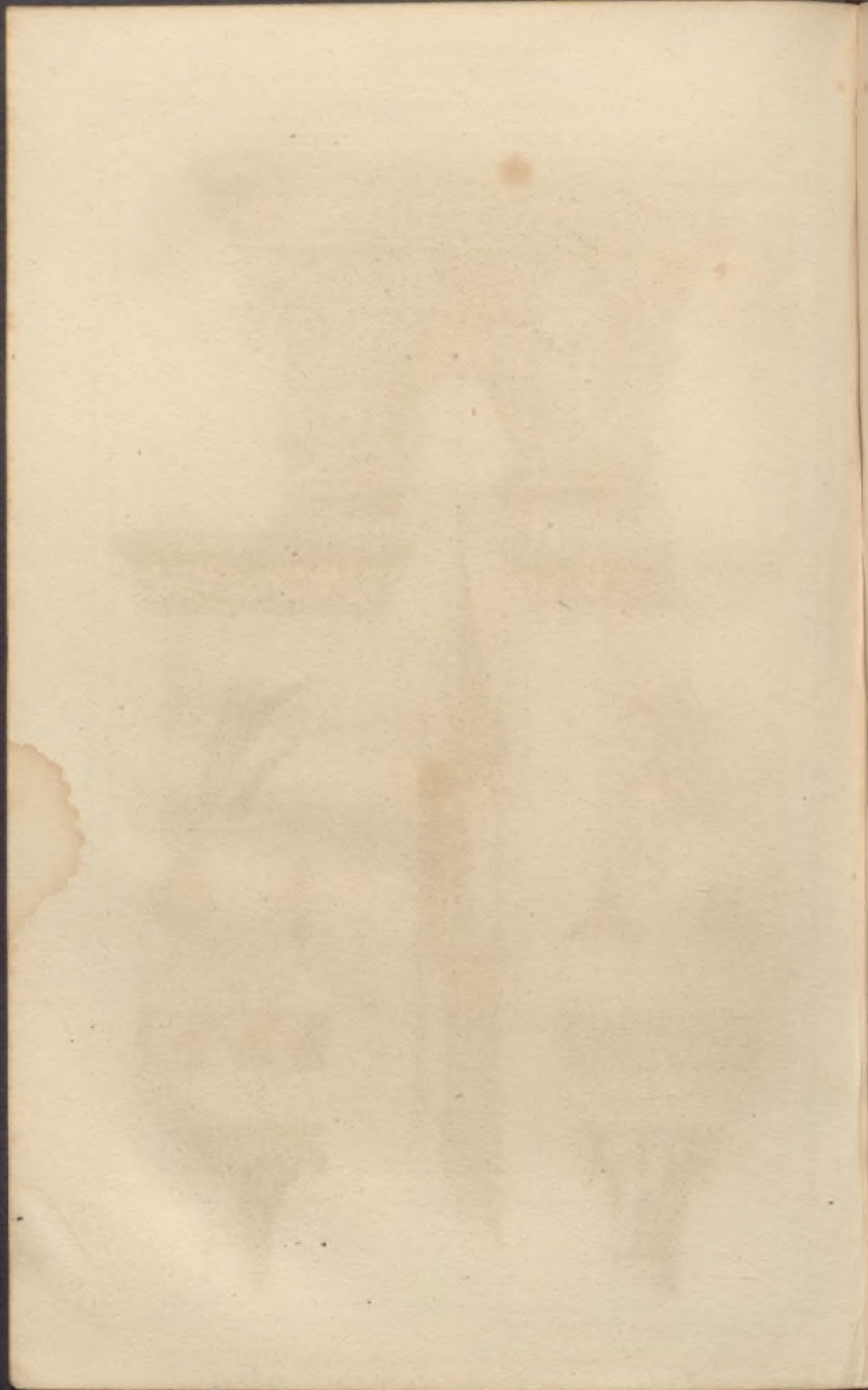



Del. Goussier. Sc. J. B. Huet.

J. B. Huet.

La Sainte Chapelle, à Paris.

La Santa Capilla en Paris.

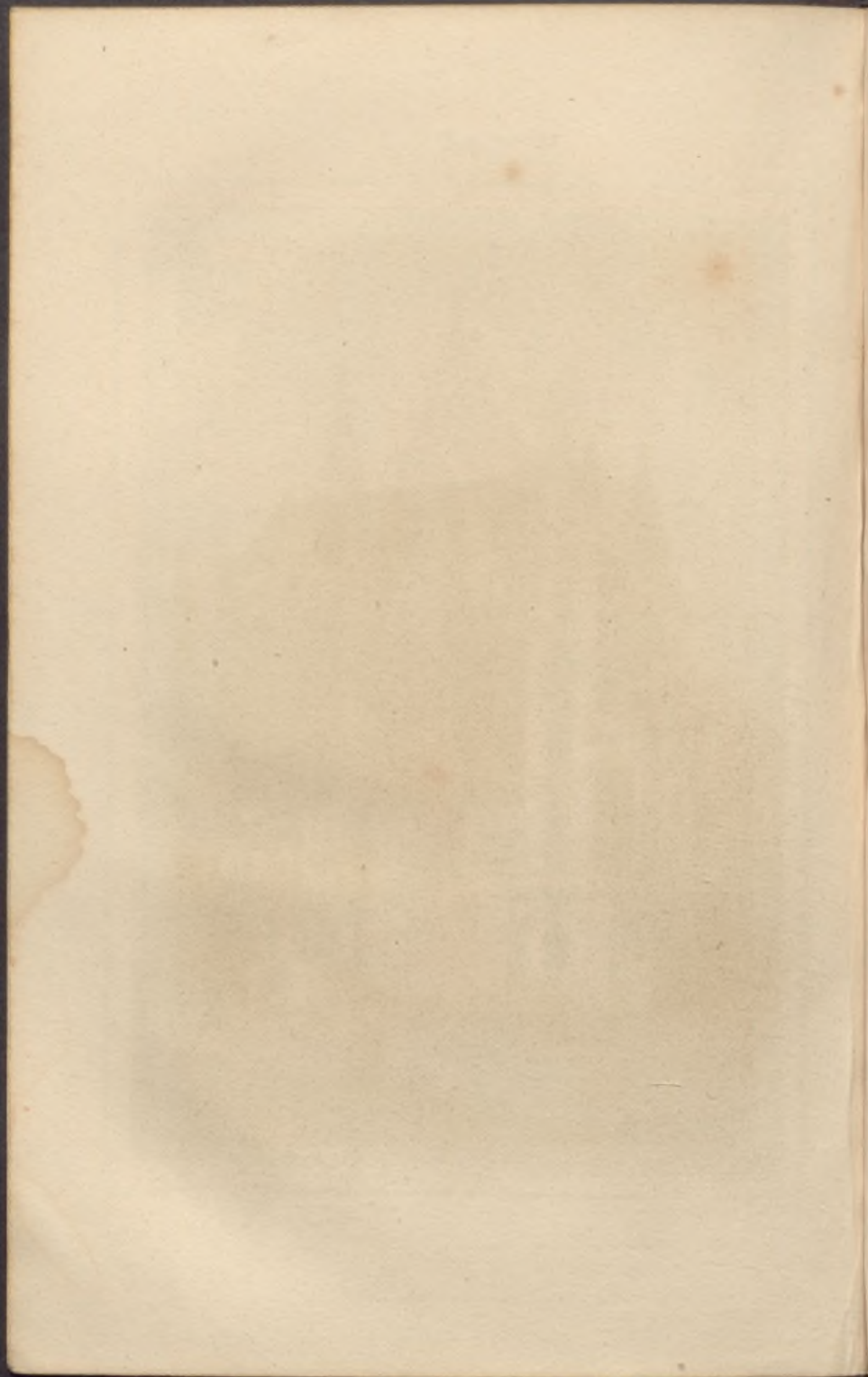



Sauterret del.

Lemoine sculp.

Chapelle du Château de Vincennes.

Capilla del Castillo de Vincennes

(Háase en el 2.^o S. a l'Institucion de la 1.^a Capilla.)

(Dada en el siglo decimo sexto a imitacion de la 1.^a Capilla.)

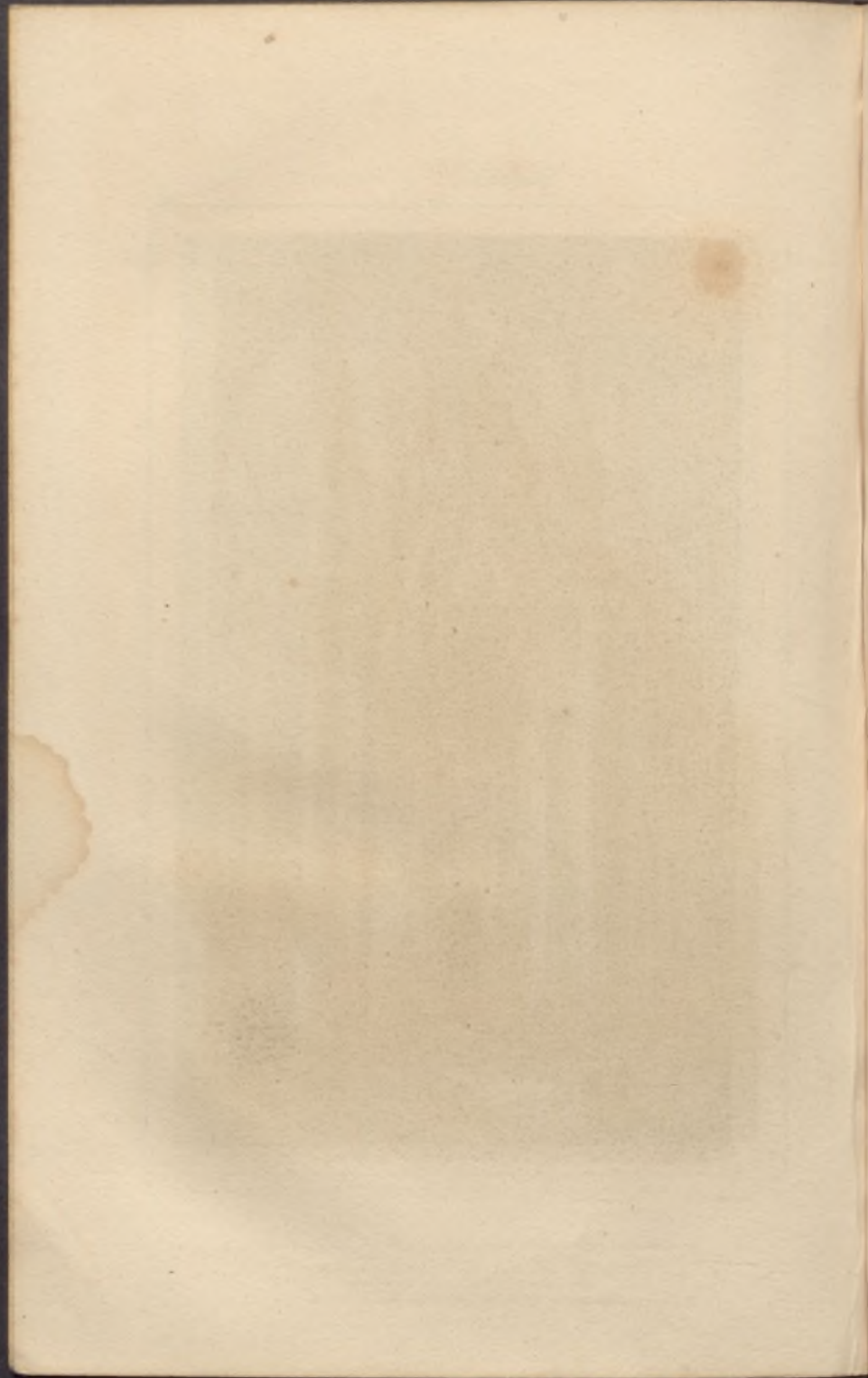



Refectoire de l'Abbaye S^t Martin des Champs à Paris.

Refectorio de la Abadía S^t Martin del Campo en Paris

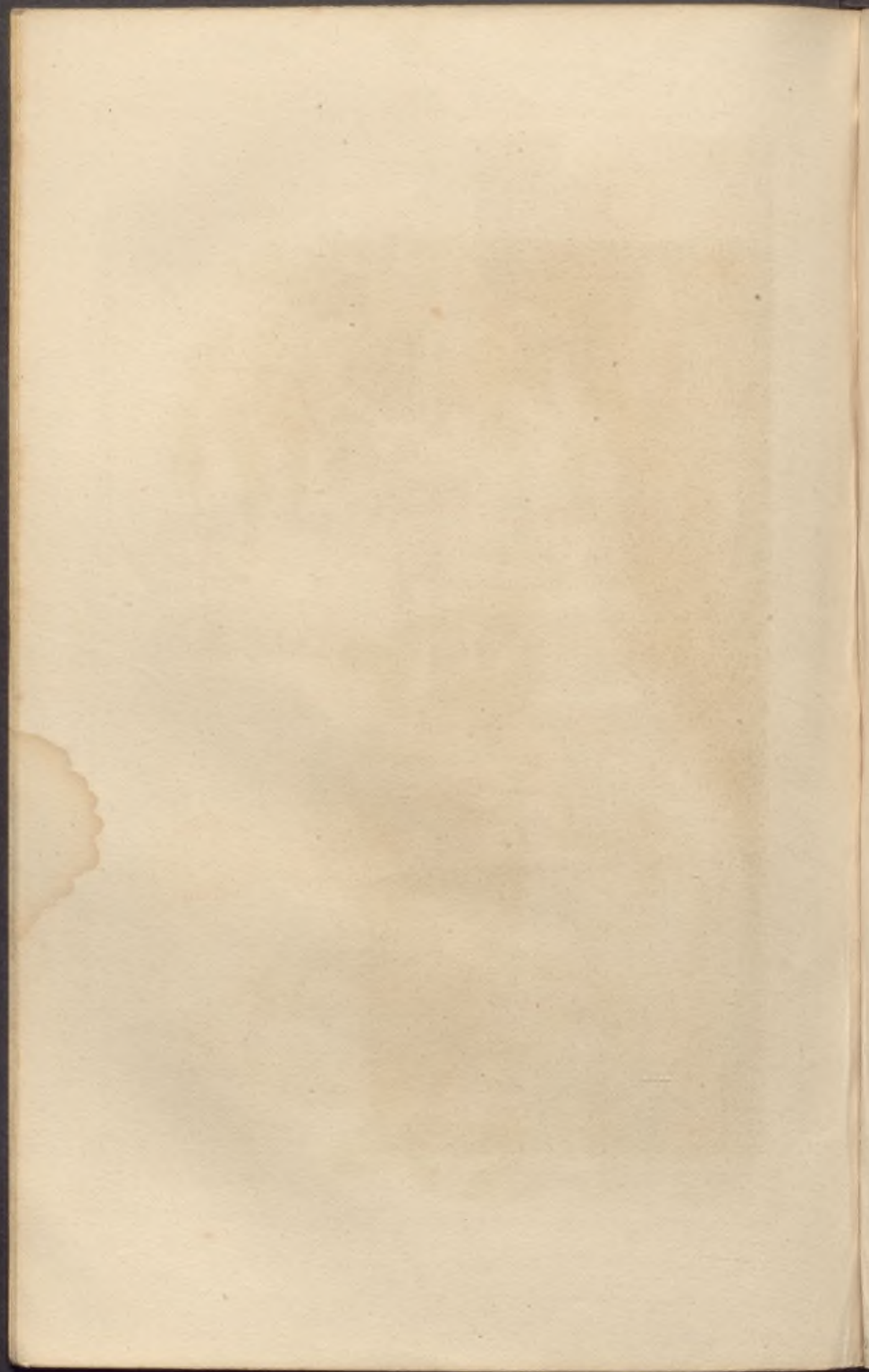

FRANCE (XIII^e S)

FRANCIA (Se XIII^o)

314

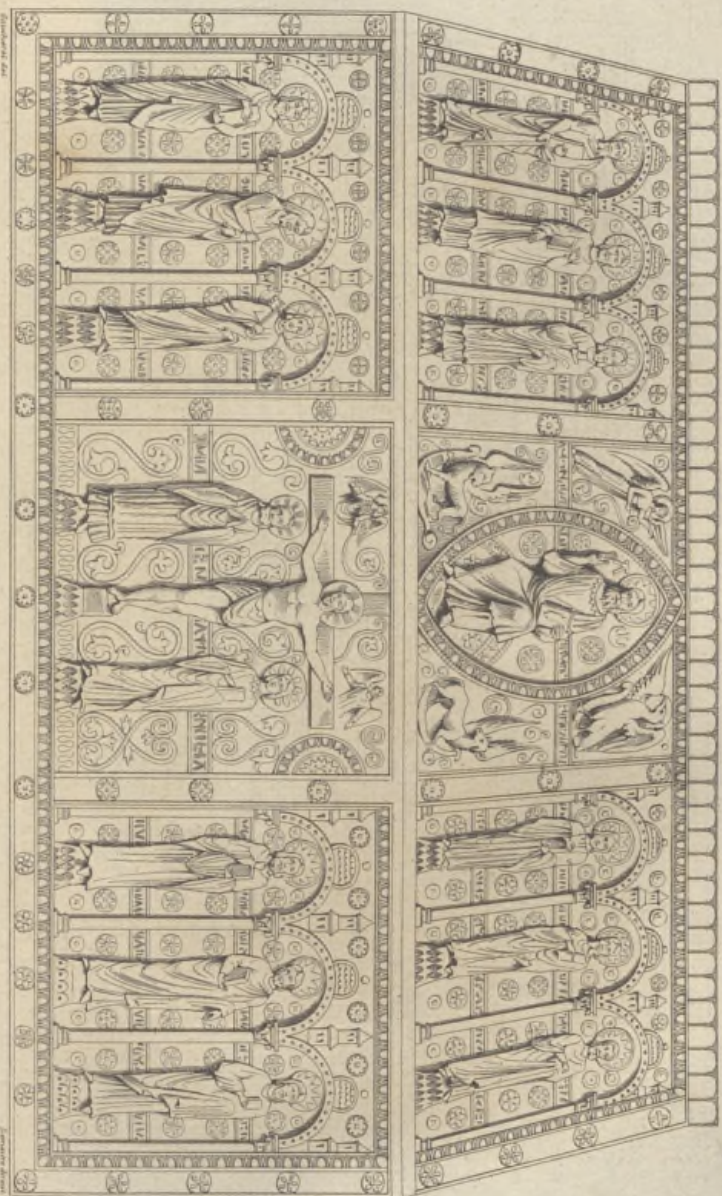

Chapelle de Saint Etienne, conservée dans l'abbaye de Moirans

Uma de San Calisto conservada en la Abadia de Mauras.

Edificios de 1221

Edificios de 1221

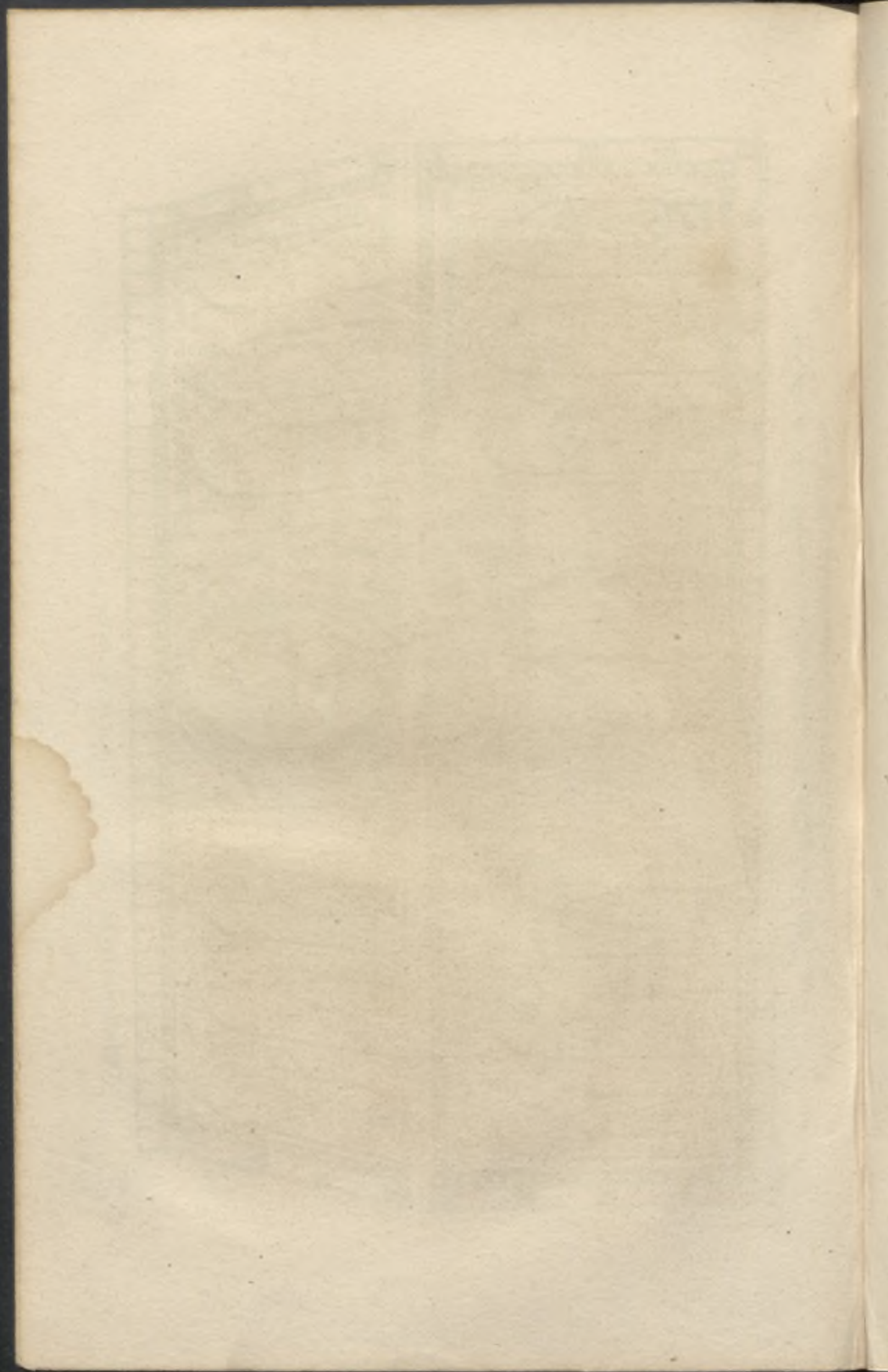

FRANCE (XIII^e S.)

FRANCIA (S^o XIII^o)

312



Château d'Angers.

Castille de Angers.

Engraving by J. B. B.

FRANCE (XIII^e S.)

FRANCIA. (S^o XIII^o.)

386

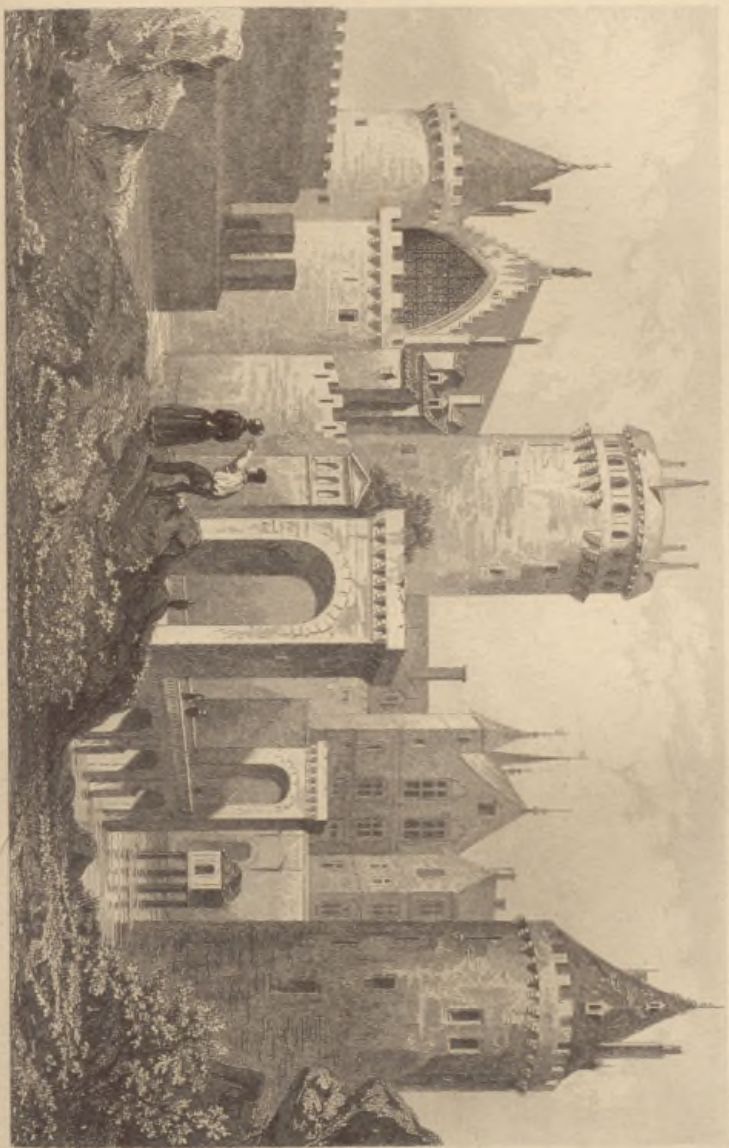

Château de Goucy

Château de Goucy.

Del. et Sculp. J. P. A. 1840

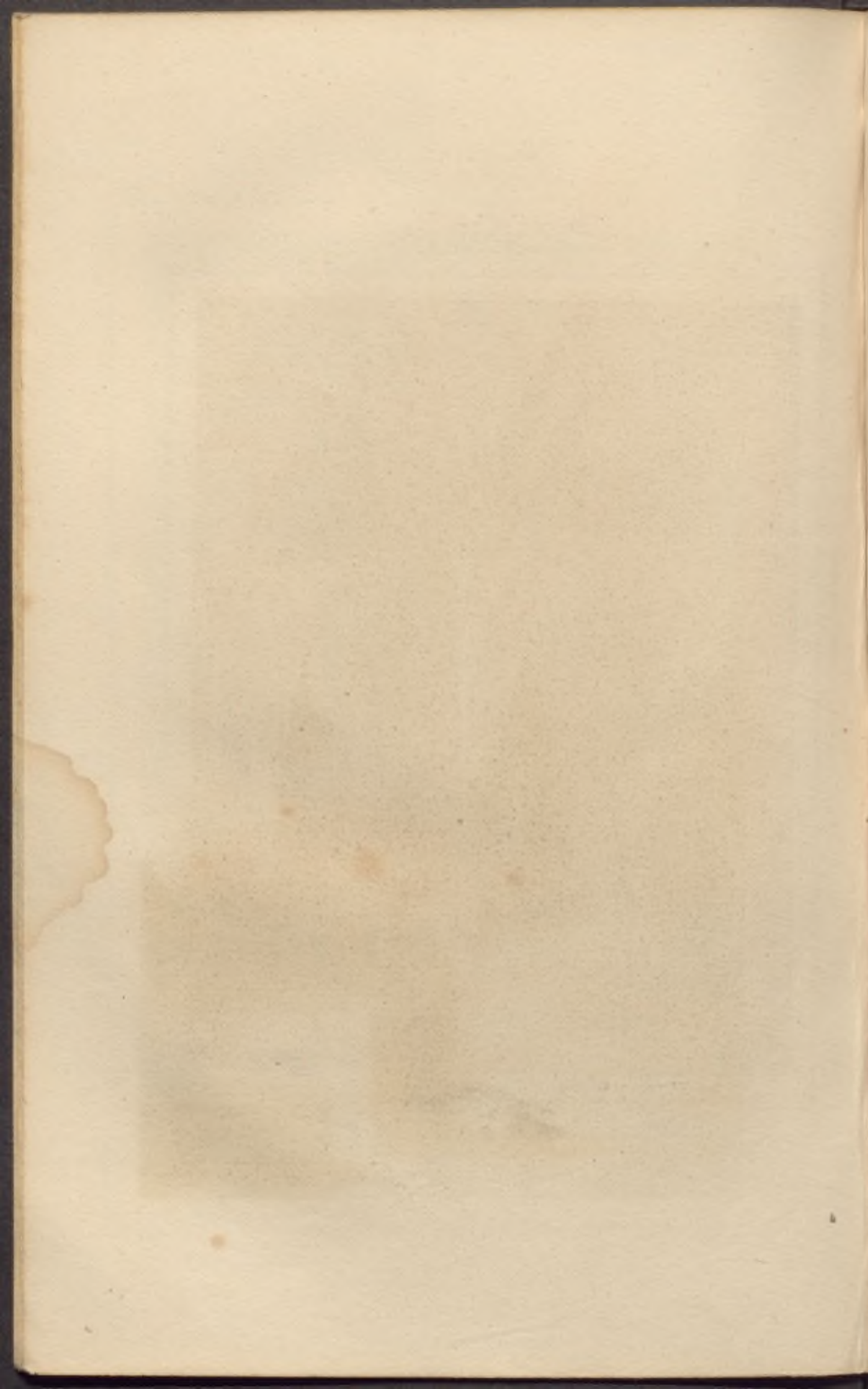



Delandiere del.

Sanudo. Paris.

Sala de los Caballeros en el Monte de San Miguel.

Sala de los Caballeros en el Monte de San Miguel.

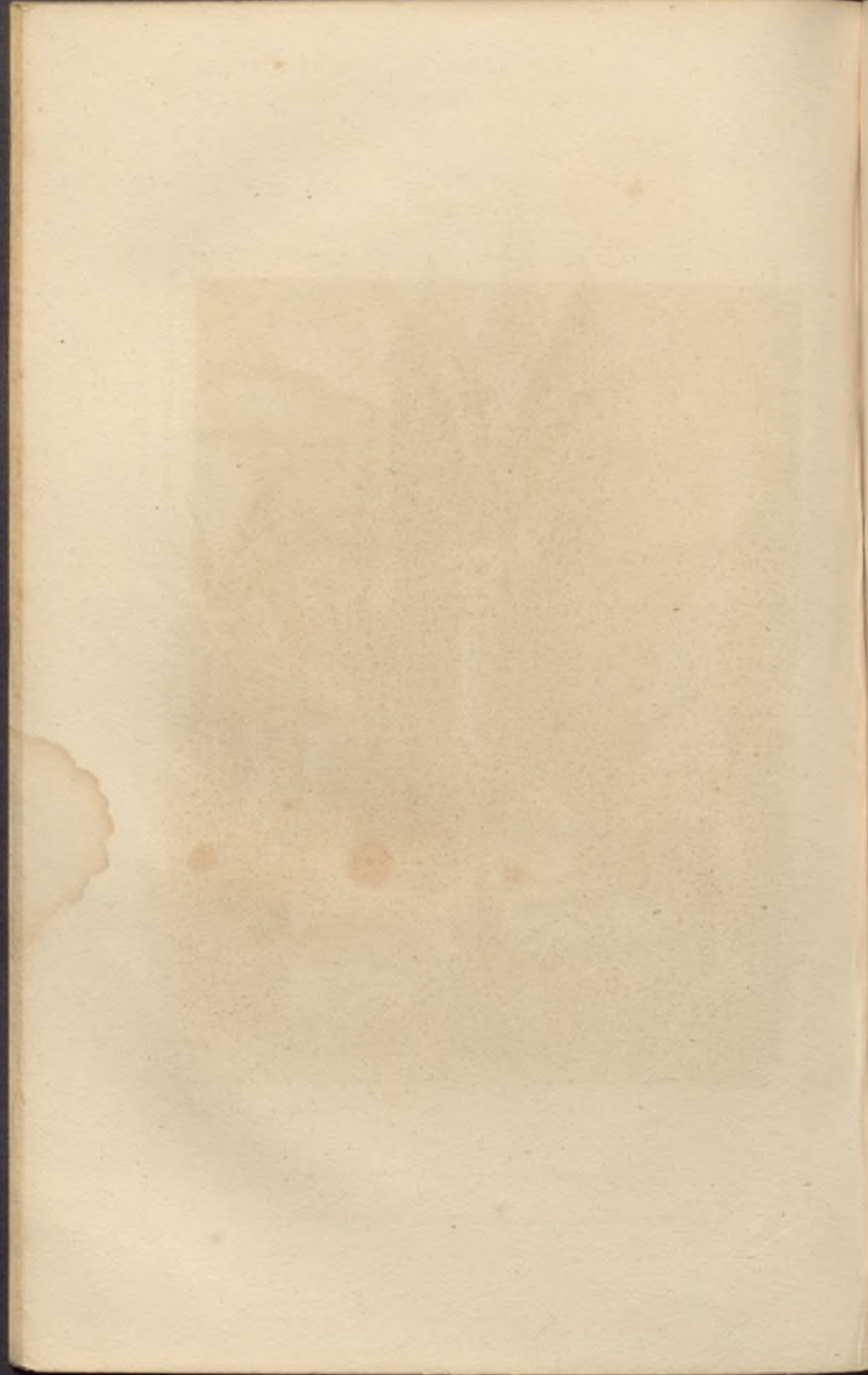



L. Boudier del.

L. Boudier sculp.

Hôtel de Ville et Belfroi à Bordeaux.

Casa Consistorial y Campana de Concejo en Burdeos



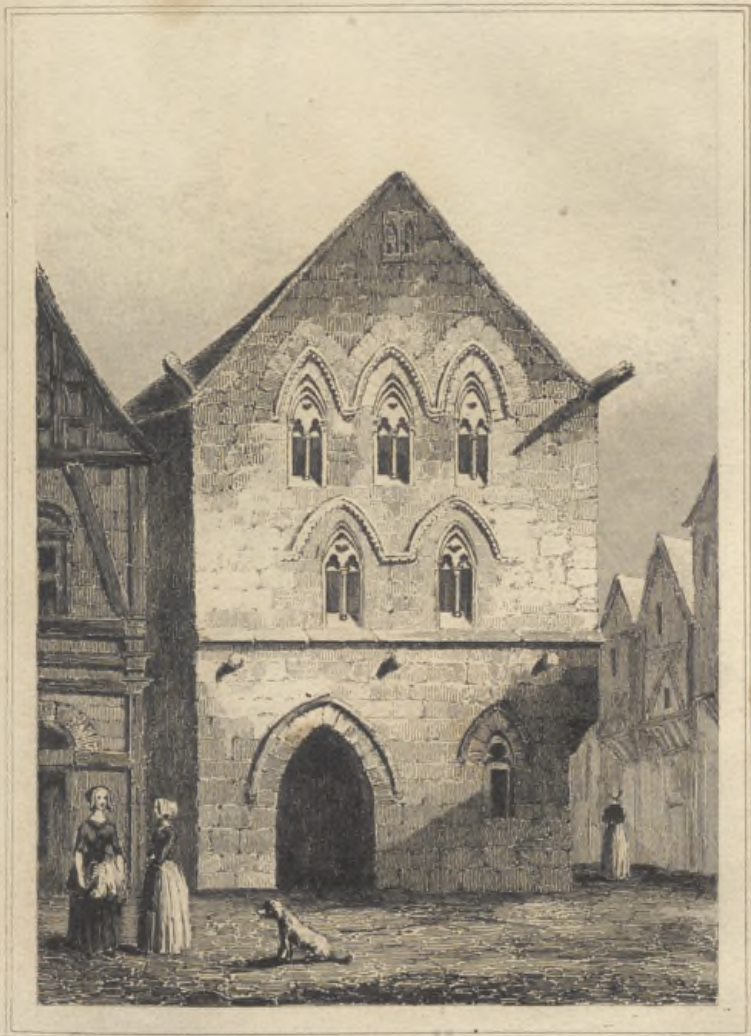

Richard del.

J. Mouton, fecit.

*Maison du XIII^e S. à Louviers.*Casa del Siglo XIII^o en Louviers

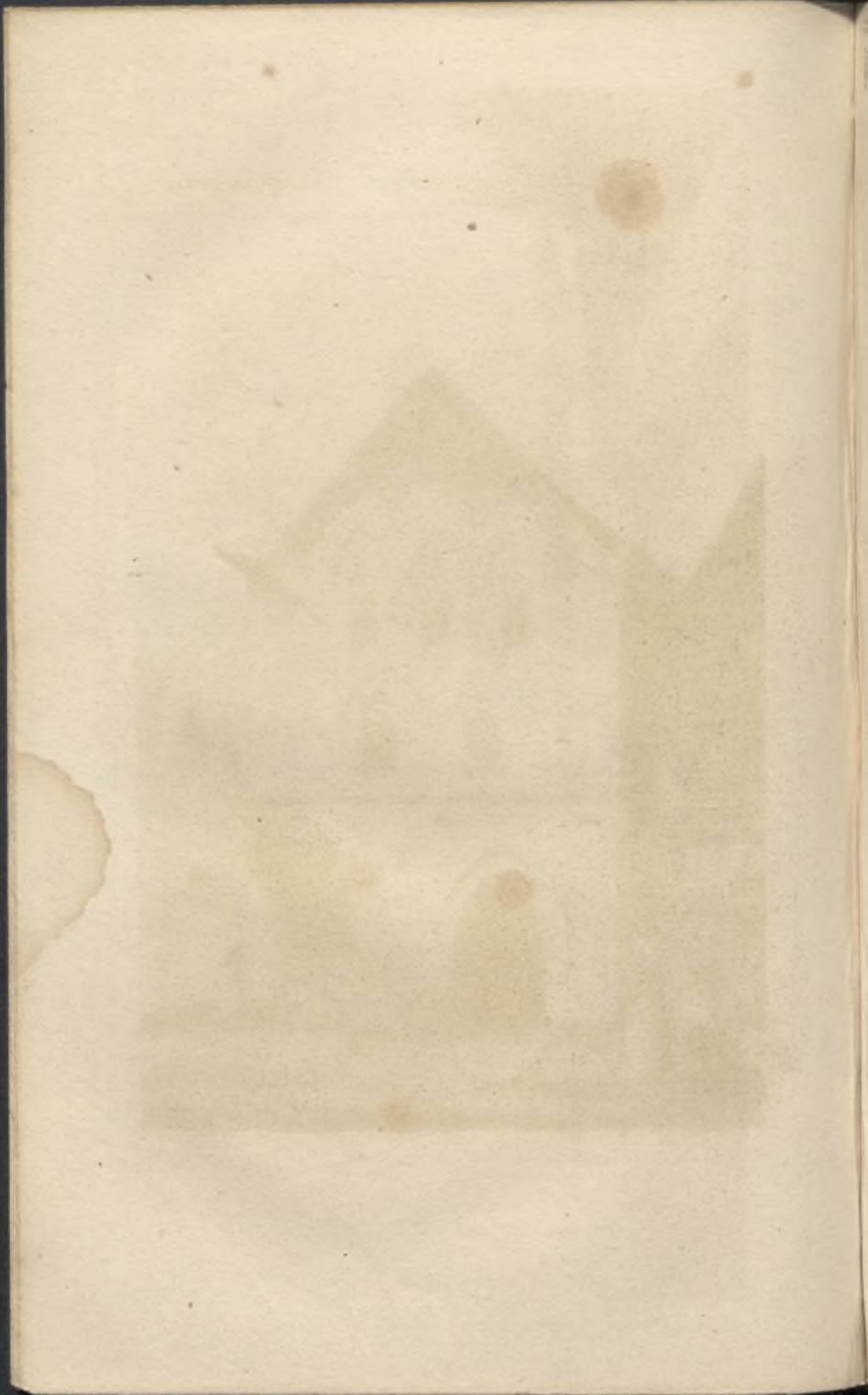

FRANCE (XIII^e S.)

FRANCIA (S.^o XIII^o)

825



Pont St-Espirit sur le Rhone

Puente del Espíritu Santo en el Rodano

Jean-Baptiste

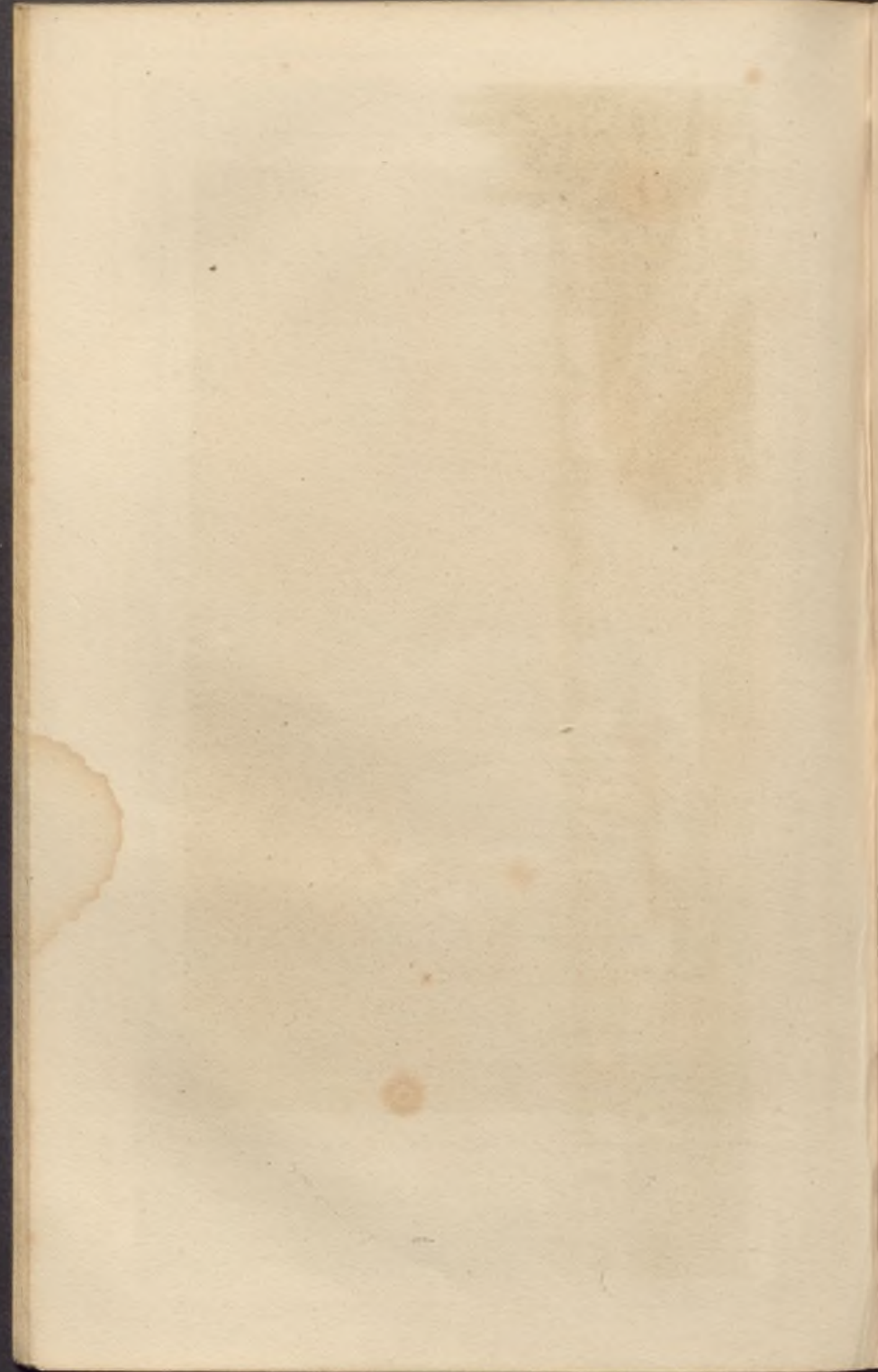

FRANCE. (XIII^eS)

FRANCIA. (S.^o XIII^e)

N^o 2. 592

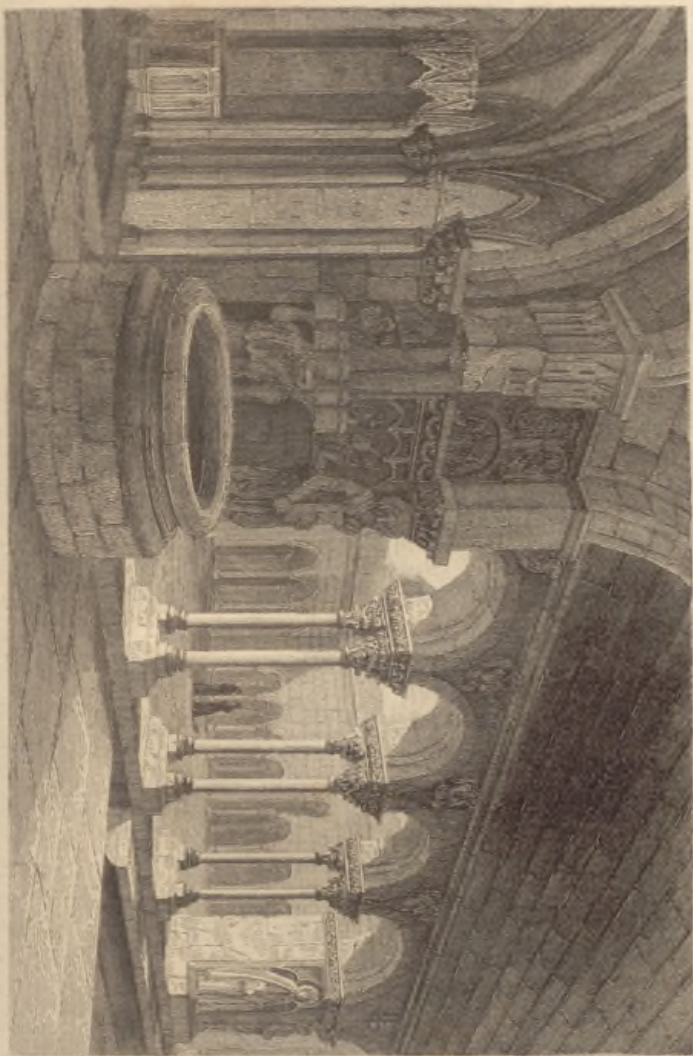

Cloister of Saint-Denis in France

Cloister de Saint-Denis en France

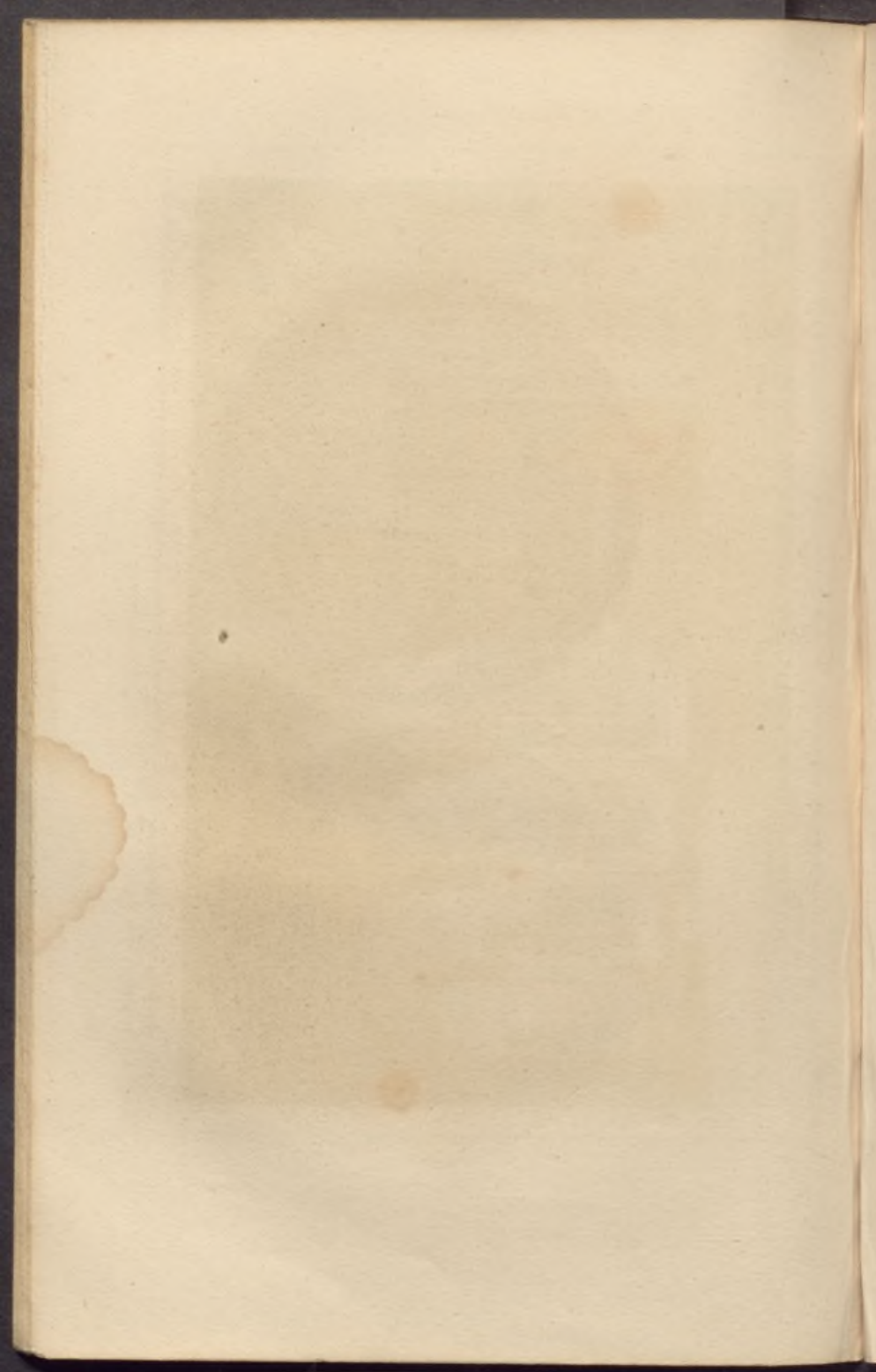

FRANCE (XIIIth S.)

FRANCIA (13th XIIIth S.)



Monnaie de la Commune de la Ville de Bayonne
Delle del Comune y de la Ciudad de Bayona



FRANCE. (XIII^eS.)

FRANCIA. (S^o XIII^o)

525



1. Sceau du Marquis de Bourbon et de la ville de Bourges. 2. Sceau de l'archevêque de Bourges. 3. Sceau de l'abbé de Clugny.

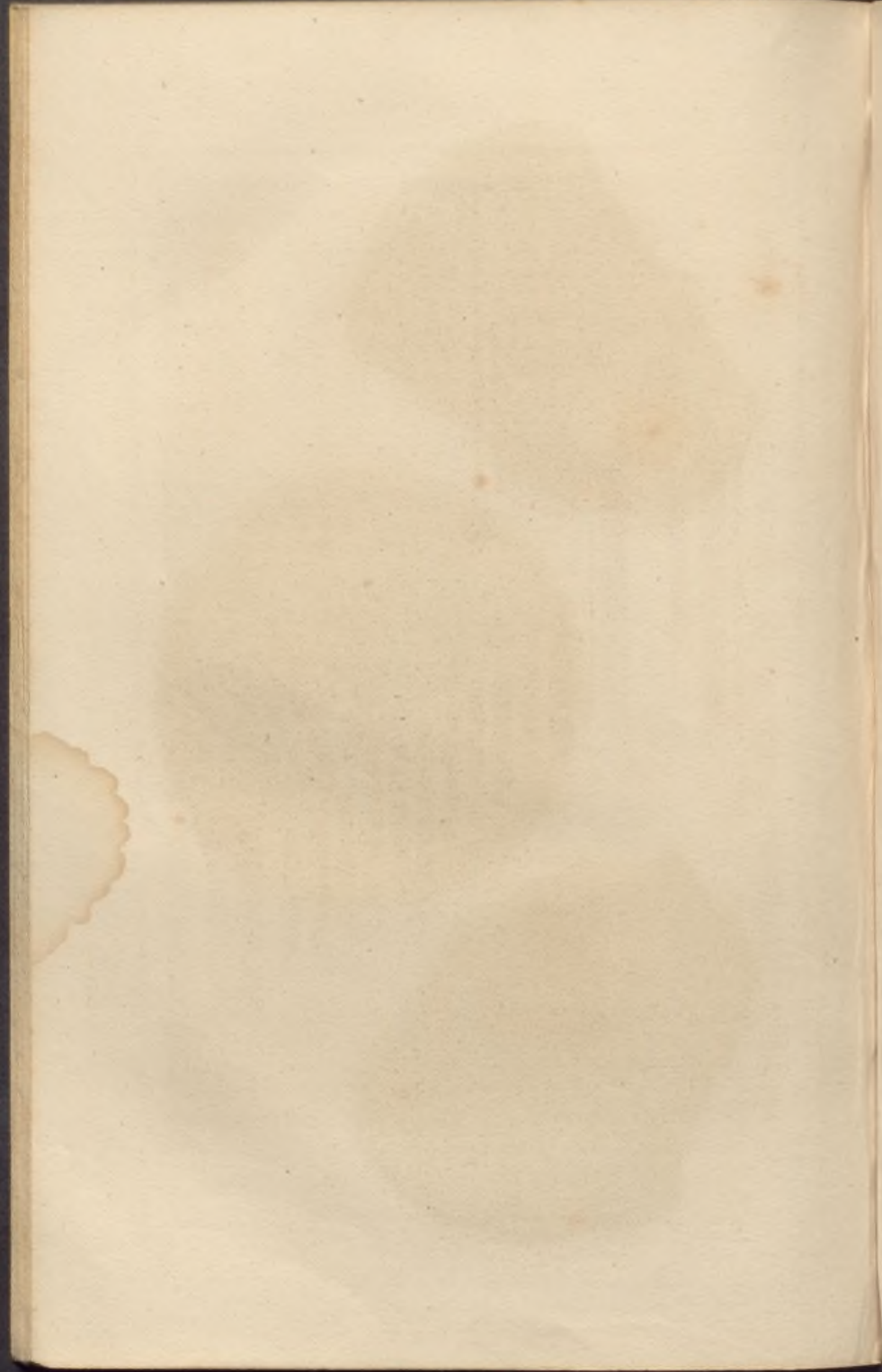



Chaire du refectoire de l'Abbaye S. Martin des Champs.

Pulpito del refectorio de la Abadía de San Martín del Campo.

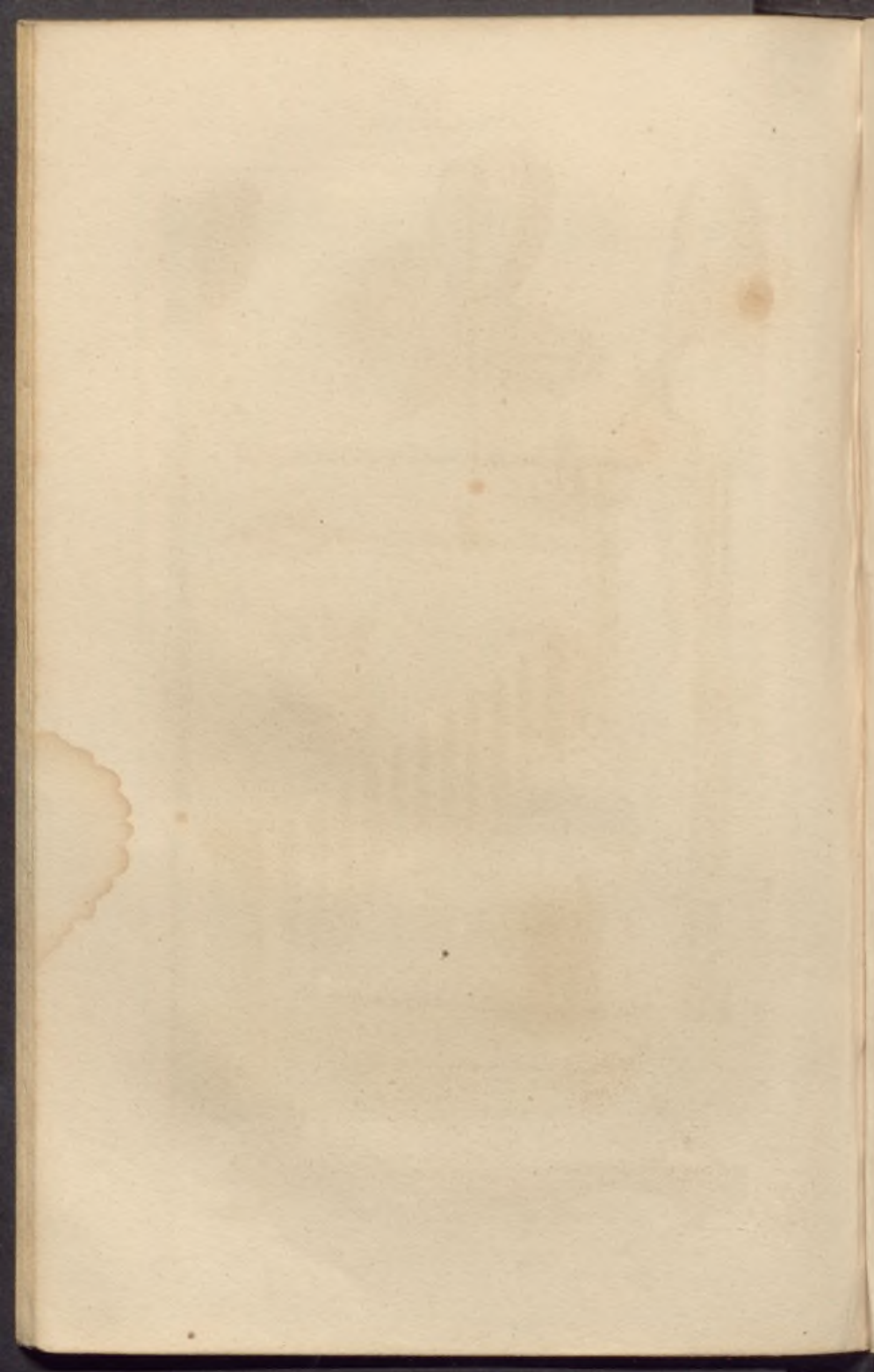

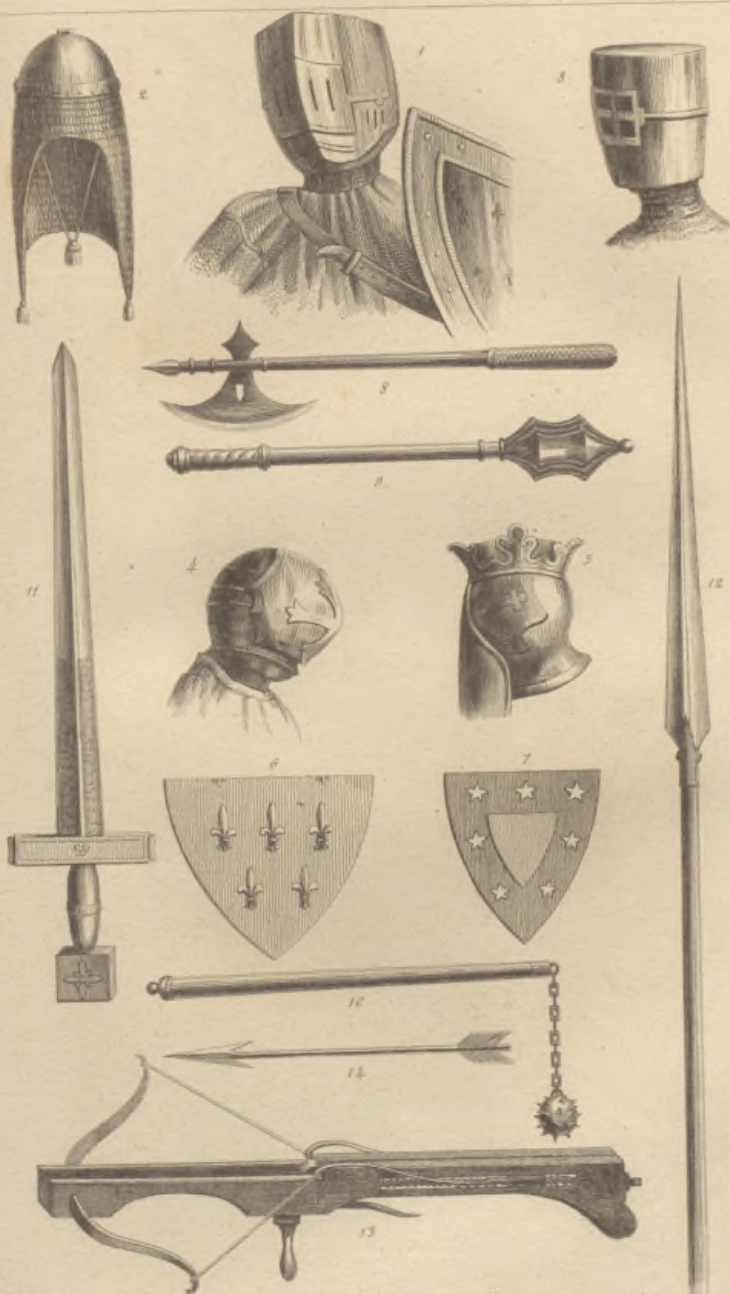

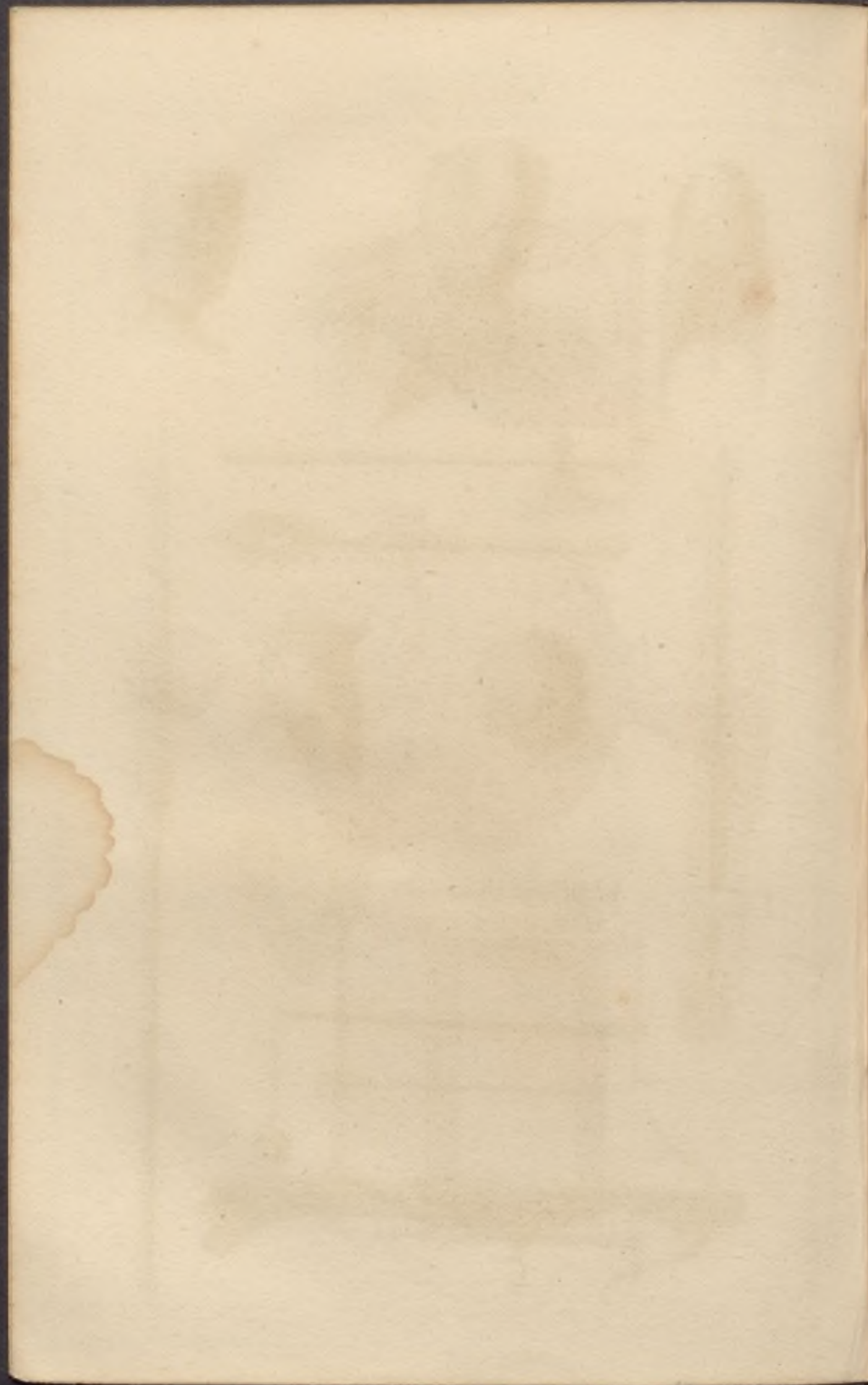

FRANCE. (XIII^o S.)

FRANCIA (S^o XIII^o)

341

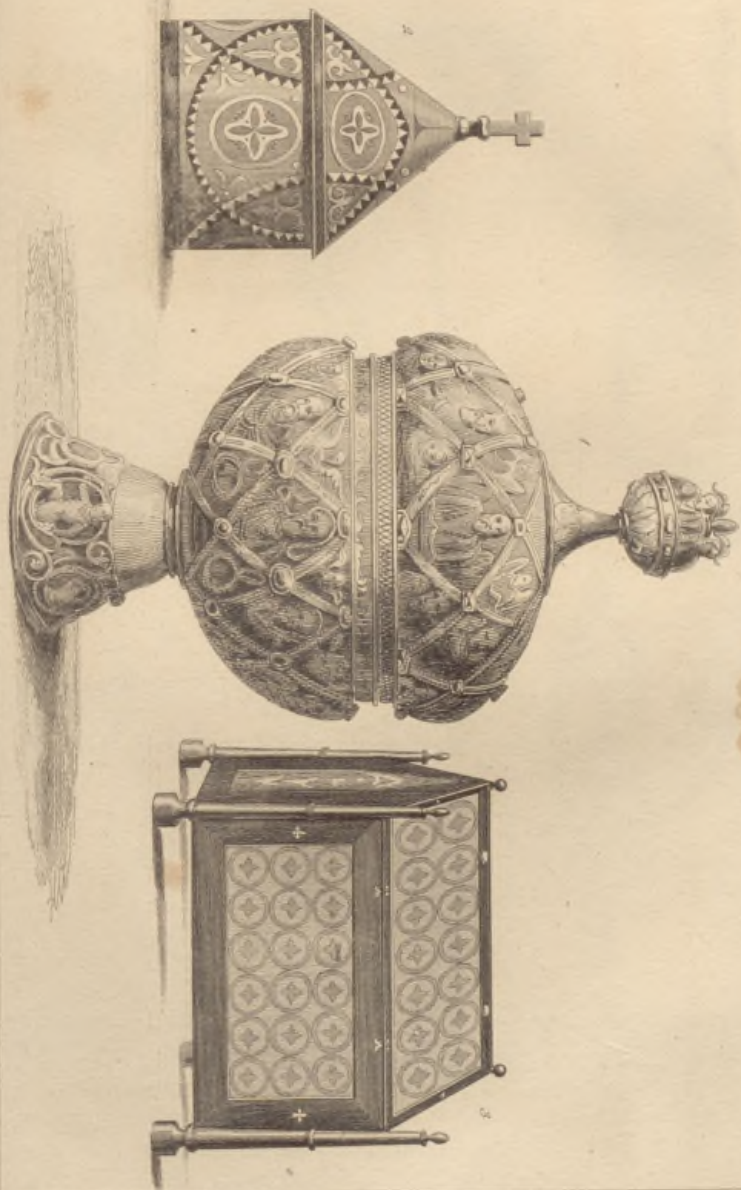

Copón y relicario esmaltados.

Copón y relicario esmaltados.

Comptes de France.

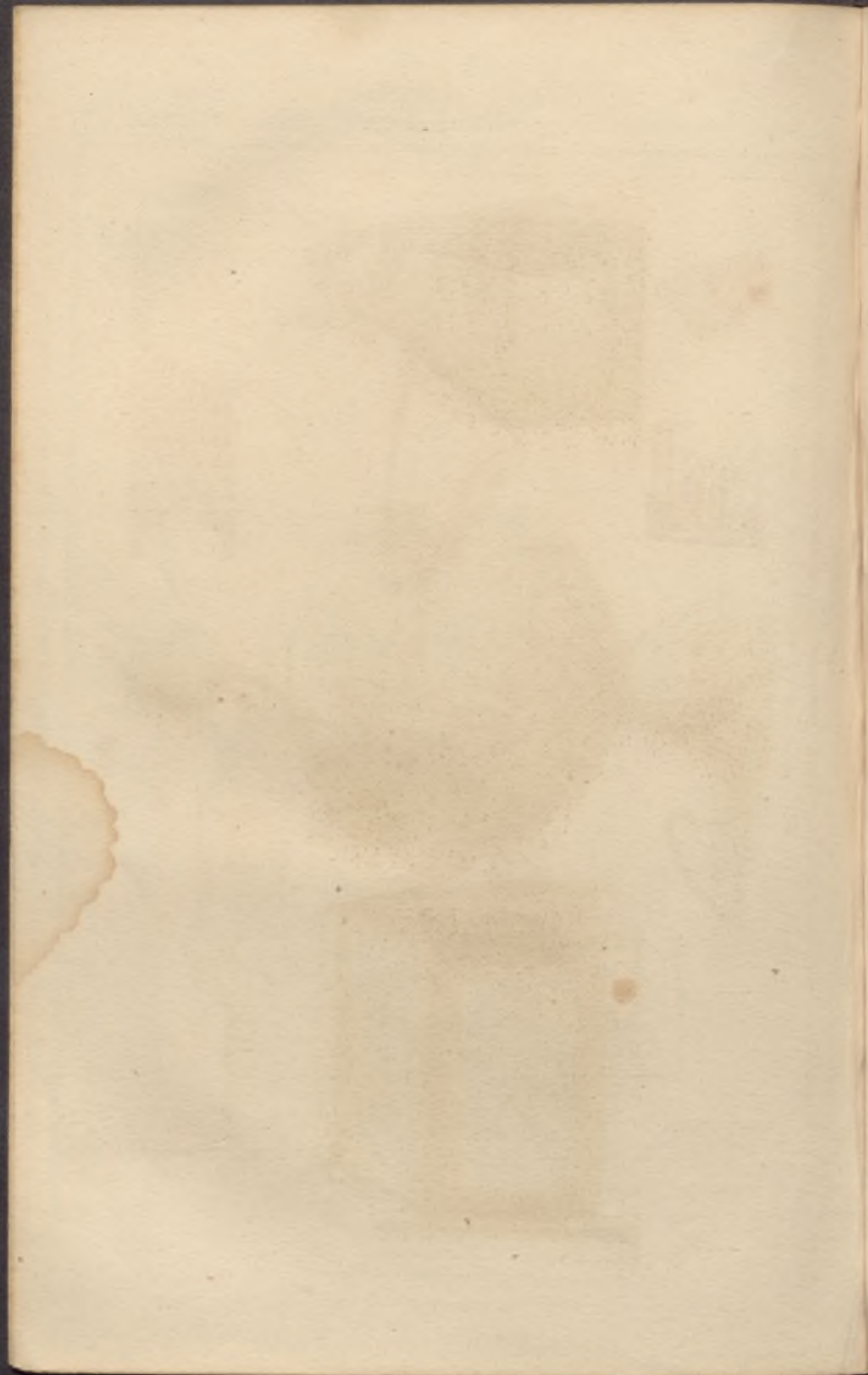



Instrumentos de Música.
Instrumento de Música.

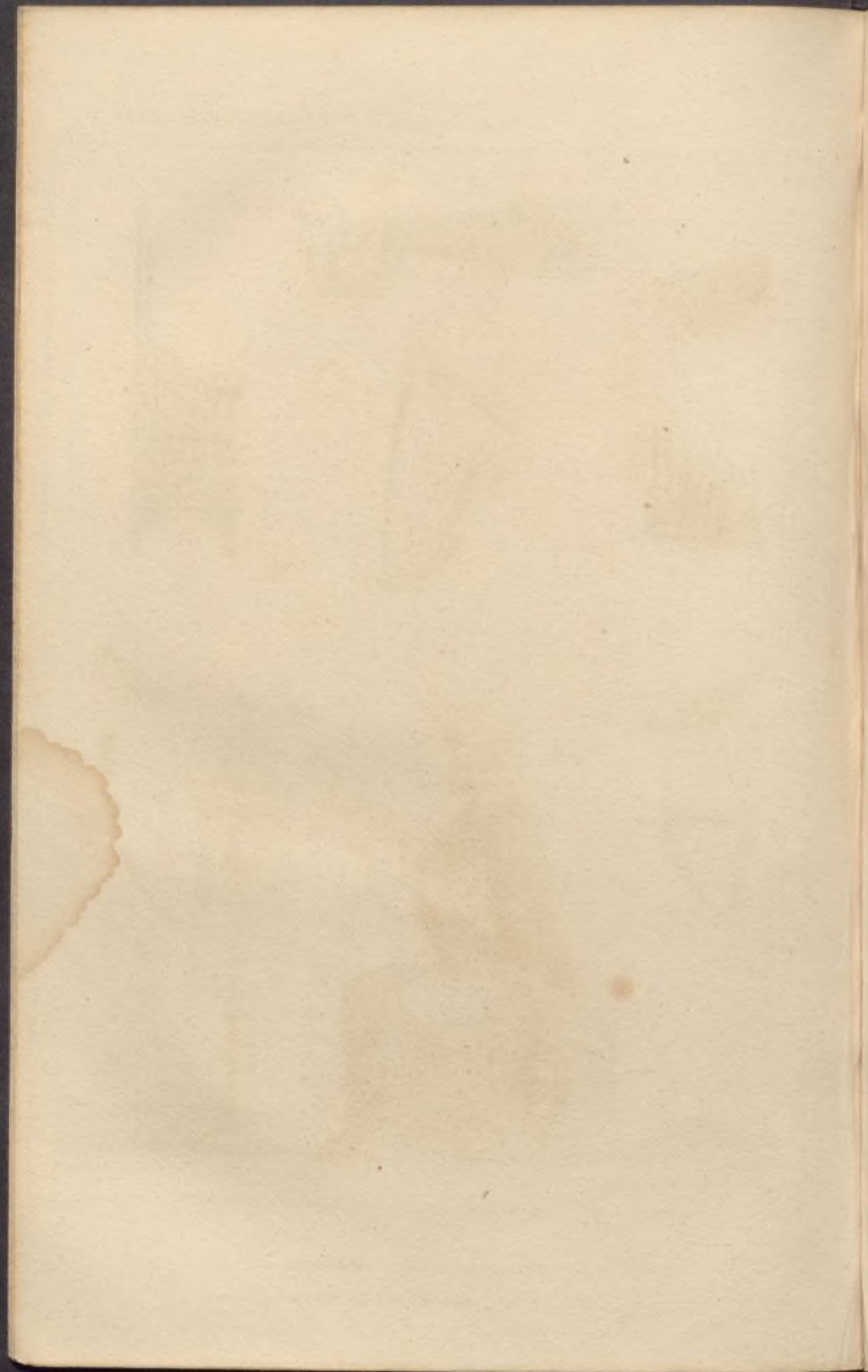



Jugement dernier. (Vignette du Breviaire de S.^t Denis.)

Juicio final (Lamina del Breviario de San Dionisio)

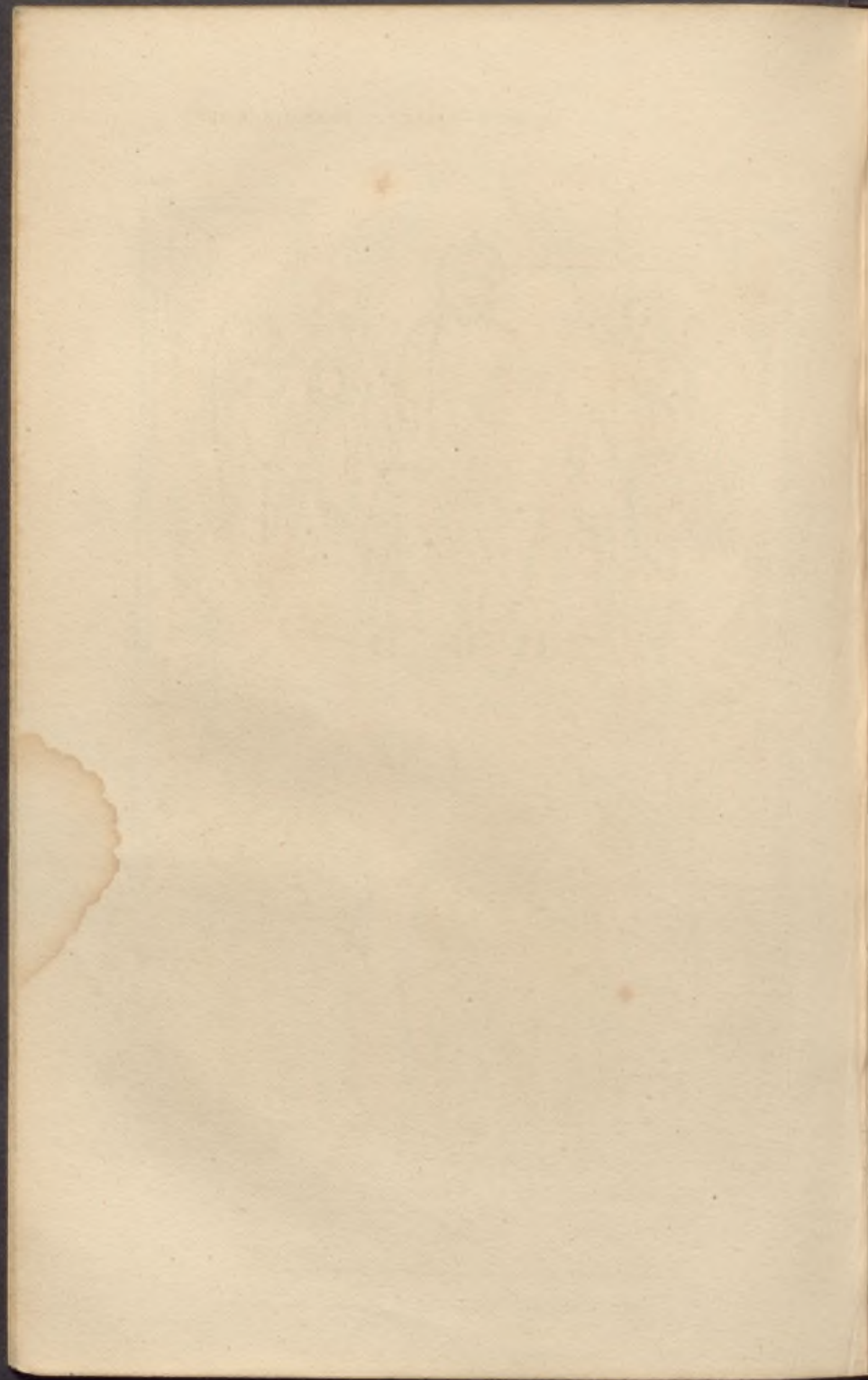



Bas-relief du Tombeau de Dagobert. (à St Denis)

Bajo relieve del Sepulcro de Dagoberto. (en San Dionise)

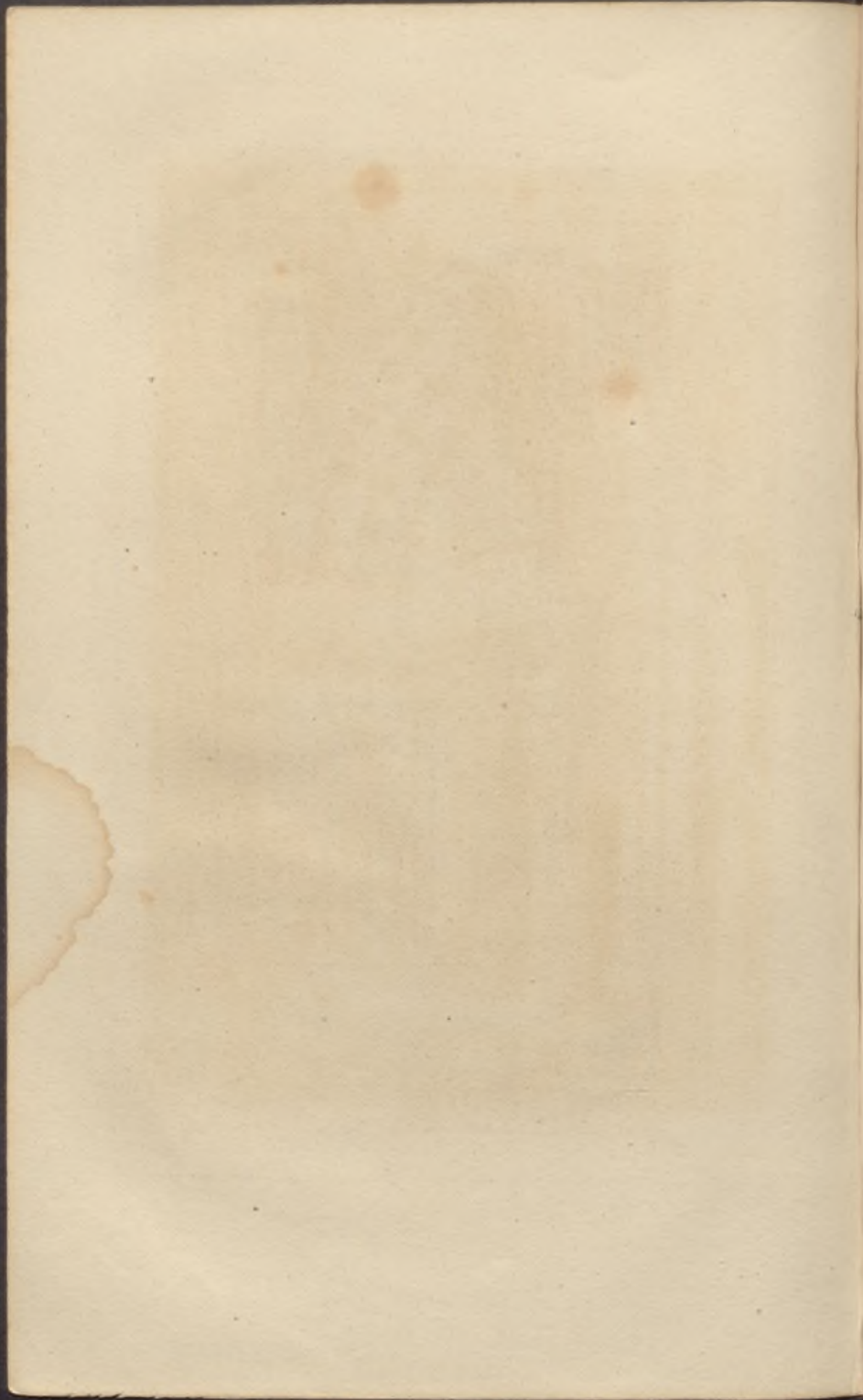

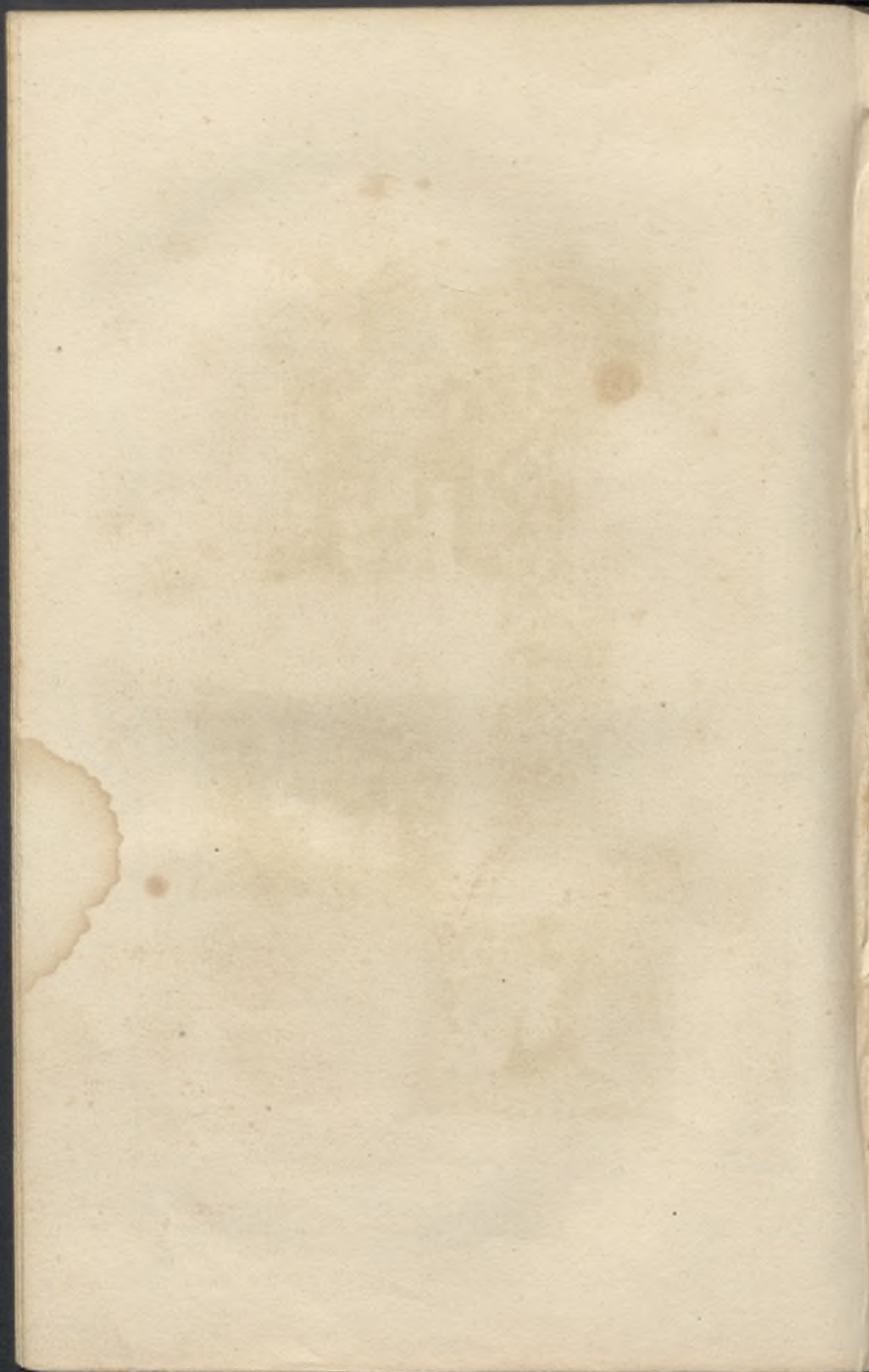



Letras ornies. Letras con adornos.

FRANCE (XIII^e S.)

FRANCIA (S^o XIII^o)

337



Chasseurs. D'après les Peintures du Livre du Roy. Musée M. S. de la Bibliothèque de la Ville de Paris. (D'après les Peintures des Livres du Roy. Musée M. S.)

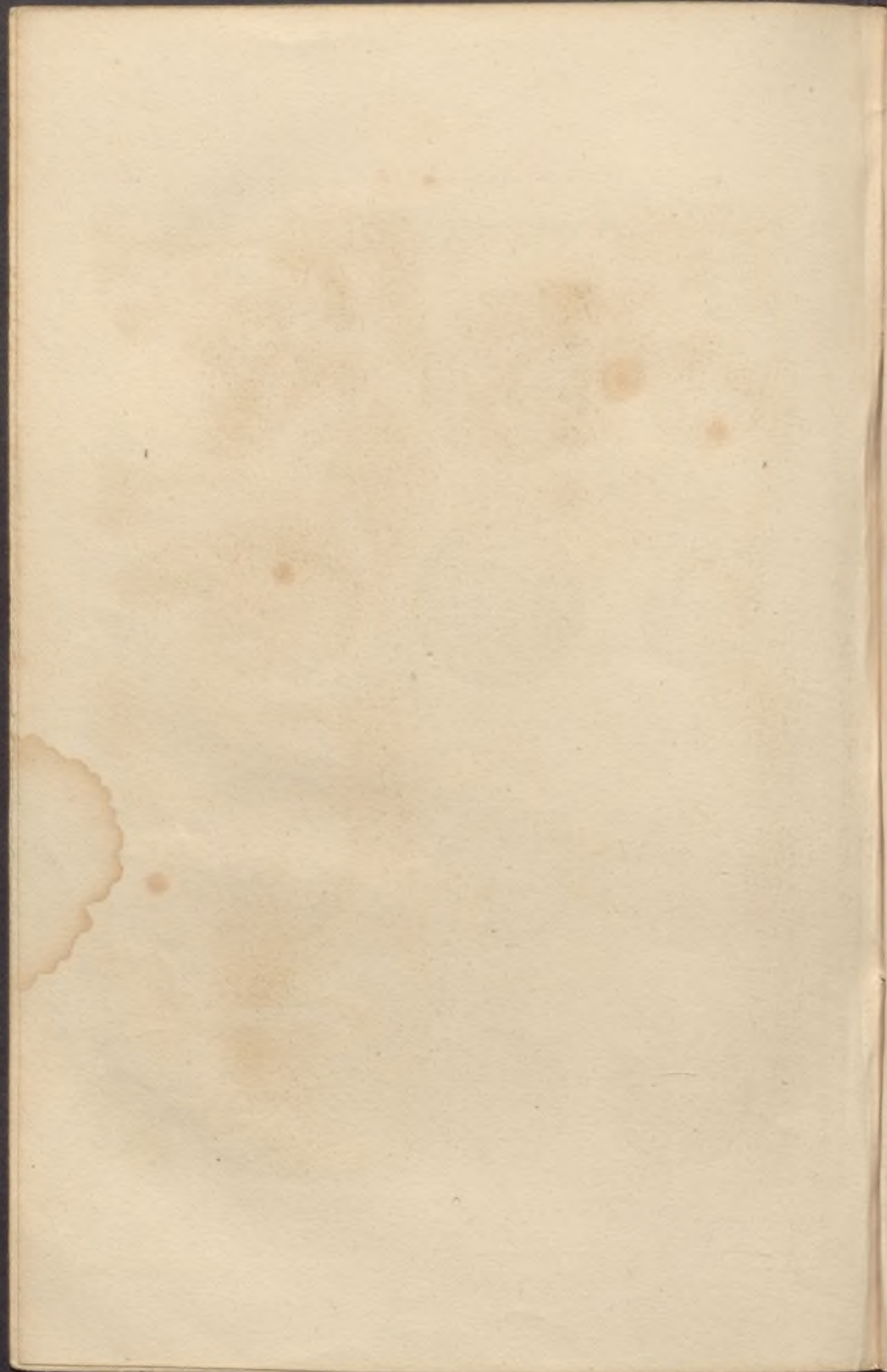

Monnaies de XIII^e Siècle

Monnaies del sig. XIII^e



FRANCE (XIII^e S.)

FRANCIA (S^e XIII^e)

226233

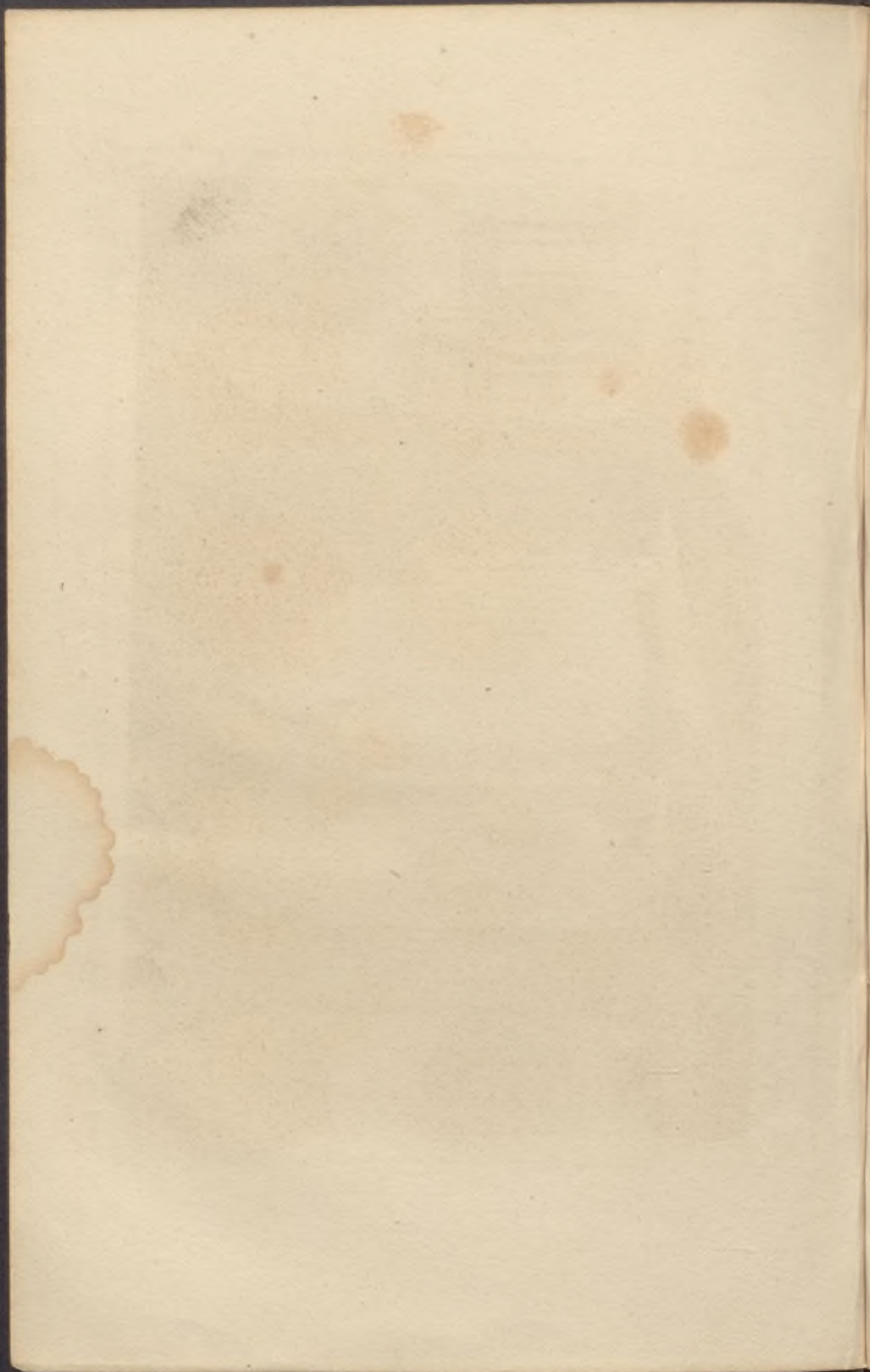

FRANCE (XIII^e S)

FRANCOJA (S^o XIII^o)

317C319

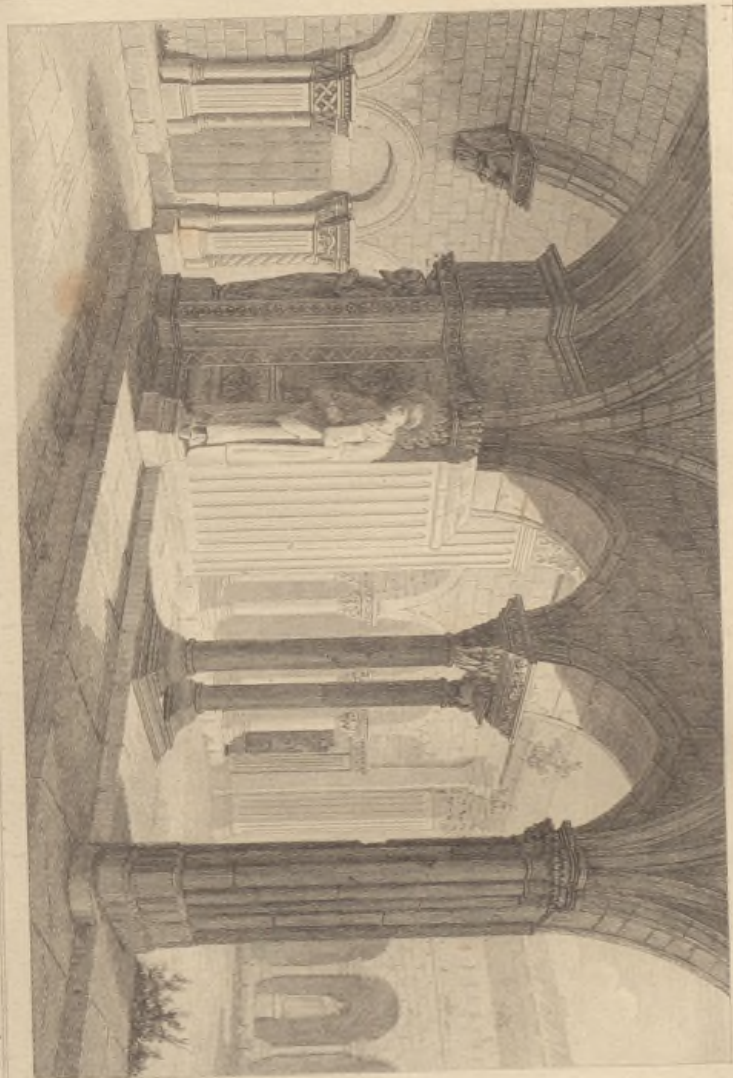

Claustral de San Ysidoro en Arles

Claustral de San Ysidoro en Arles

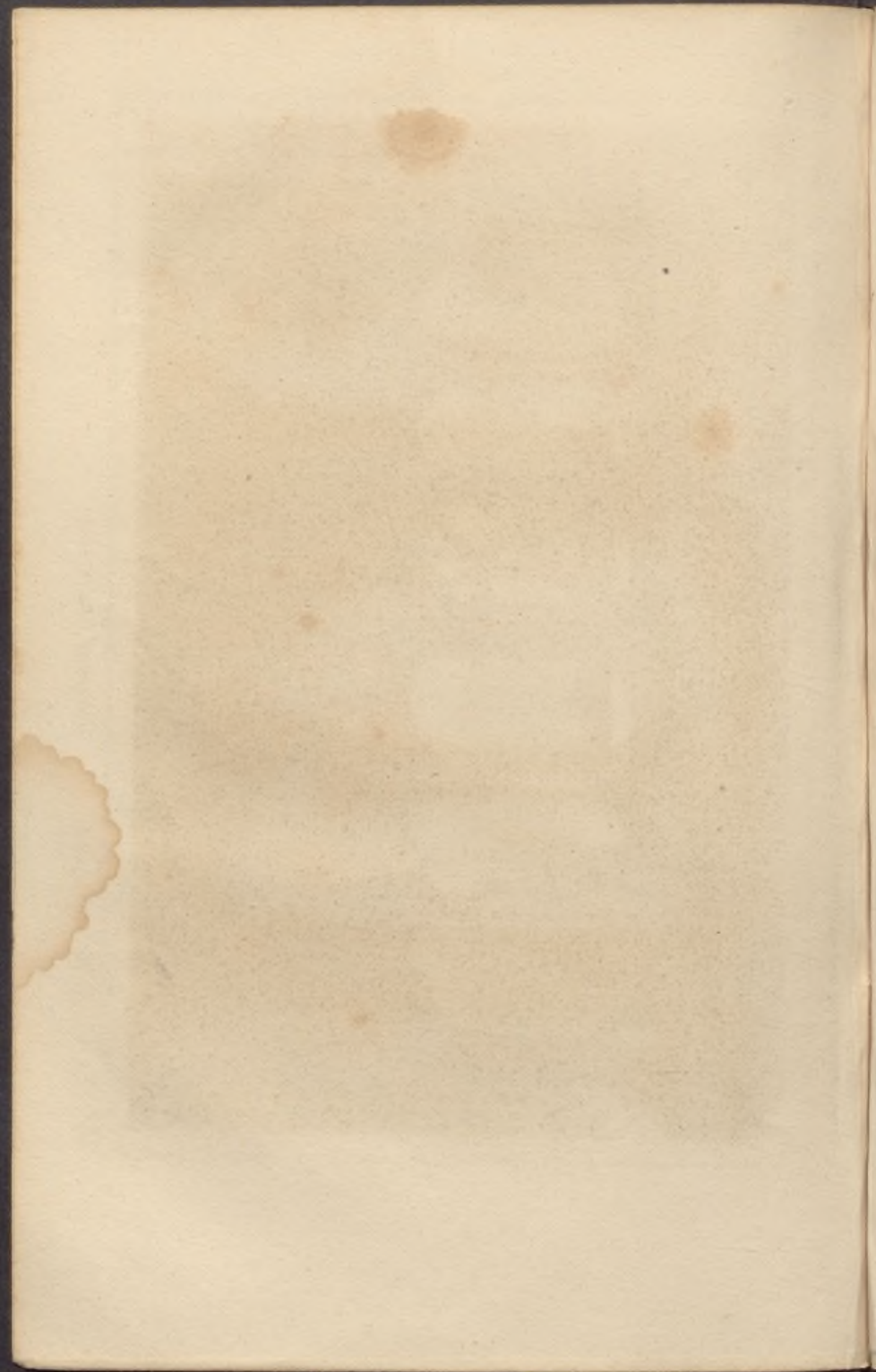

FRANCE (XIII^e S.)

FRANCIA (S^o XIII^o)

317D.810

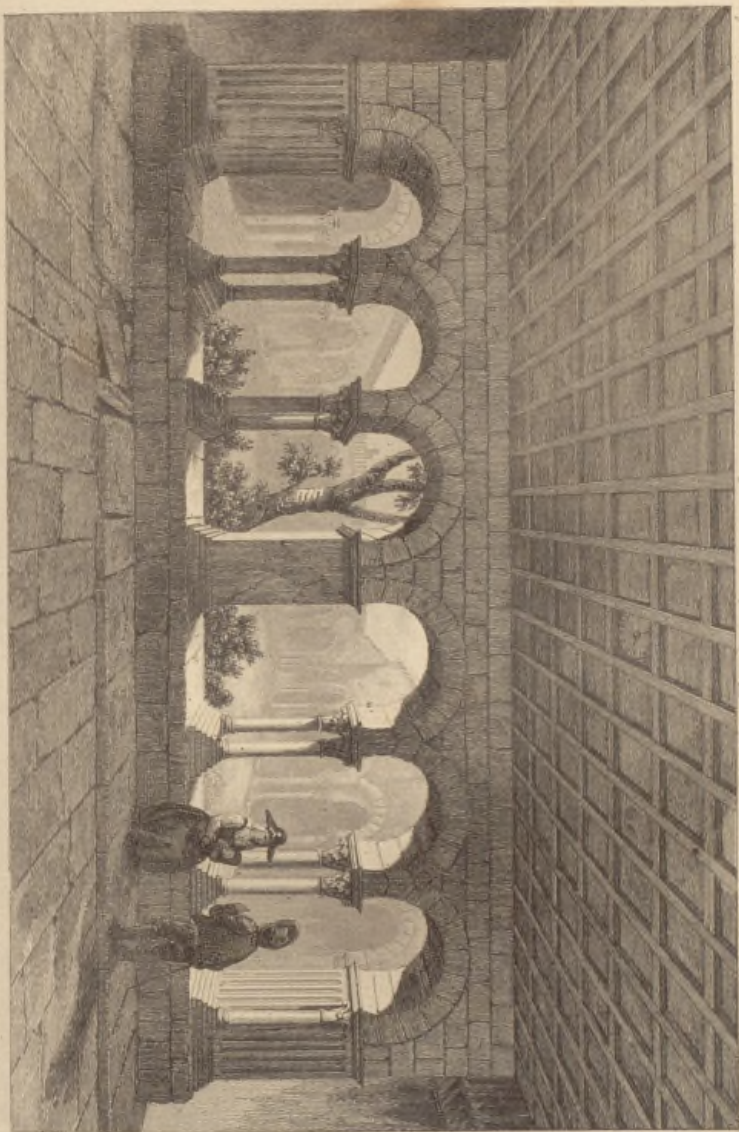

Claustrum de Sancto Maurisio in Vienna

Claustrum de San Maurisio in Vienna

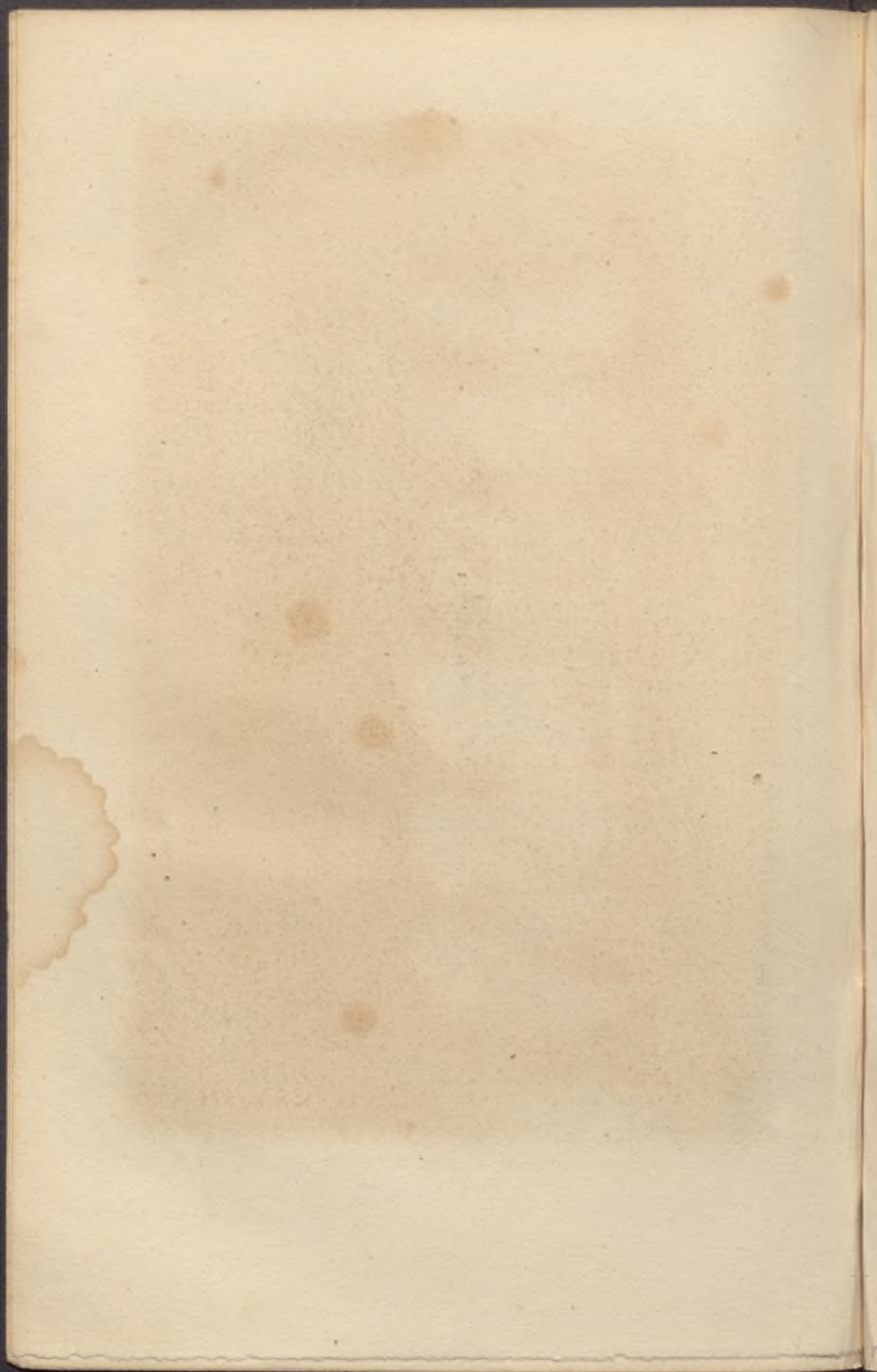

FRANCIA (S. XIII^o)
FRANCE (XIII^e S.)

509 A. 331



Cathédrale de Coutances.

Catedral de Coutances.

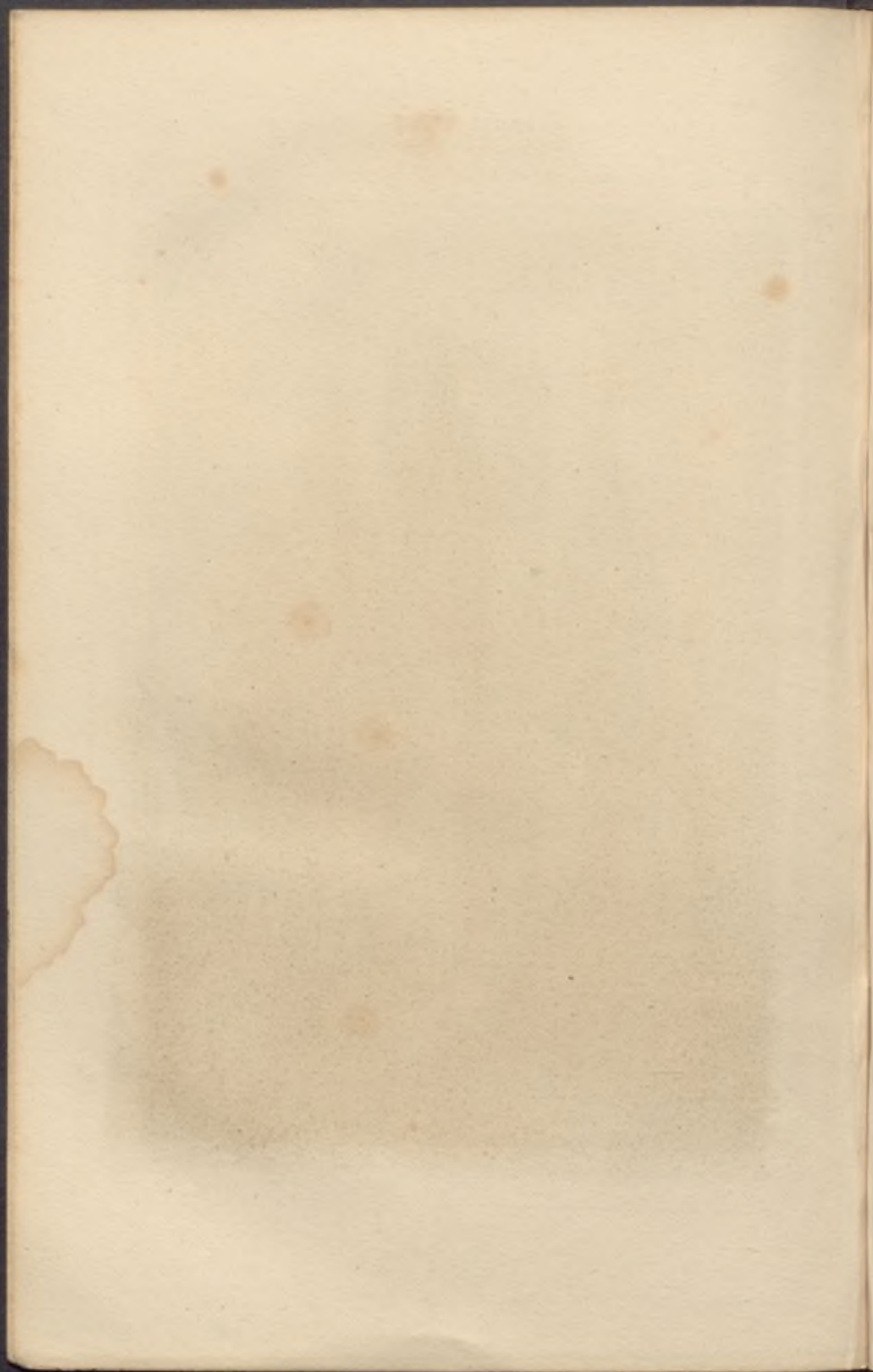

FRANCIA (s^o XIII^o)
FRANCE (XIII^o S)

509 B. 342



Abside de la Cathédrale de Coutances

Abside de la Catedral de Coutances

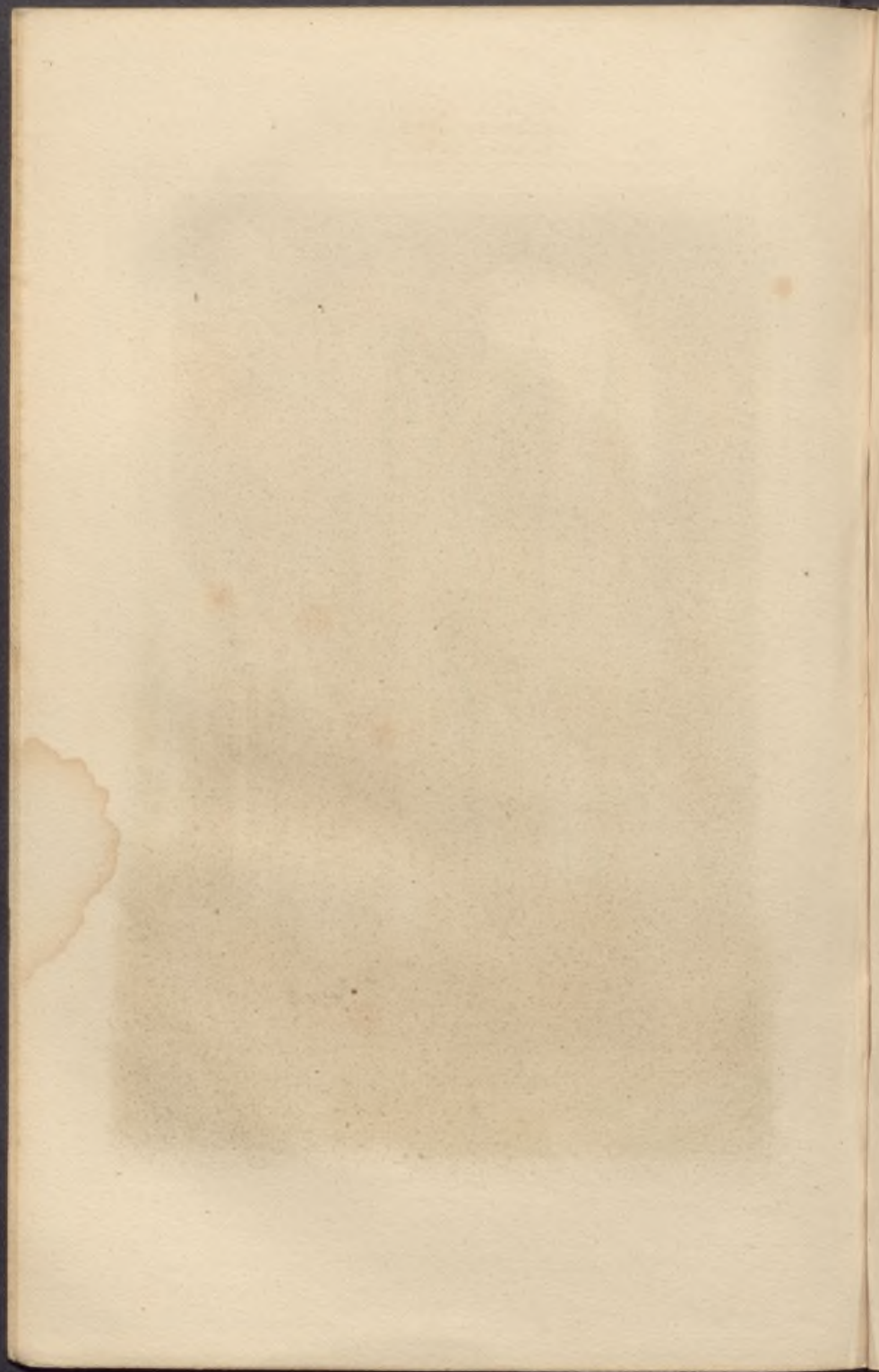

FRANCIA. (S. XIII.)
FRANCE (XIII. S.)

219 C 343



Cathédrale de Coutances

Catedral de Coutances

FRANCE (XIII^e S.)

FRANCIA (S^o XIII^o)

572335

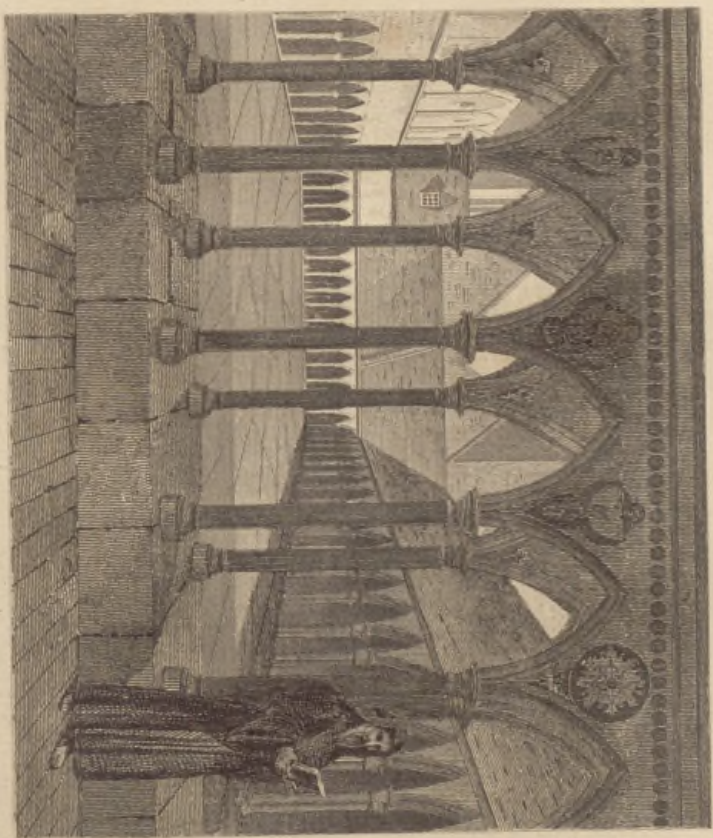

Claustra en el Monte de San Miguel

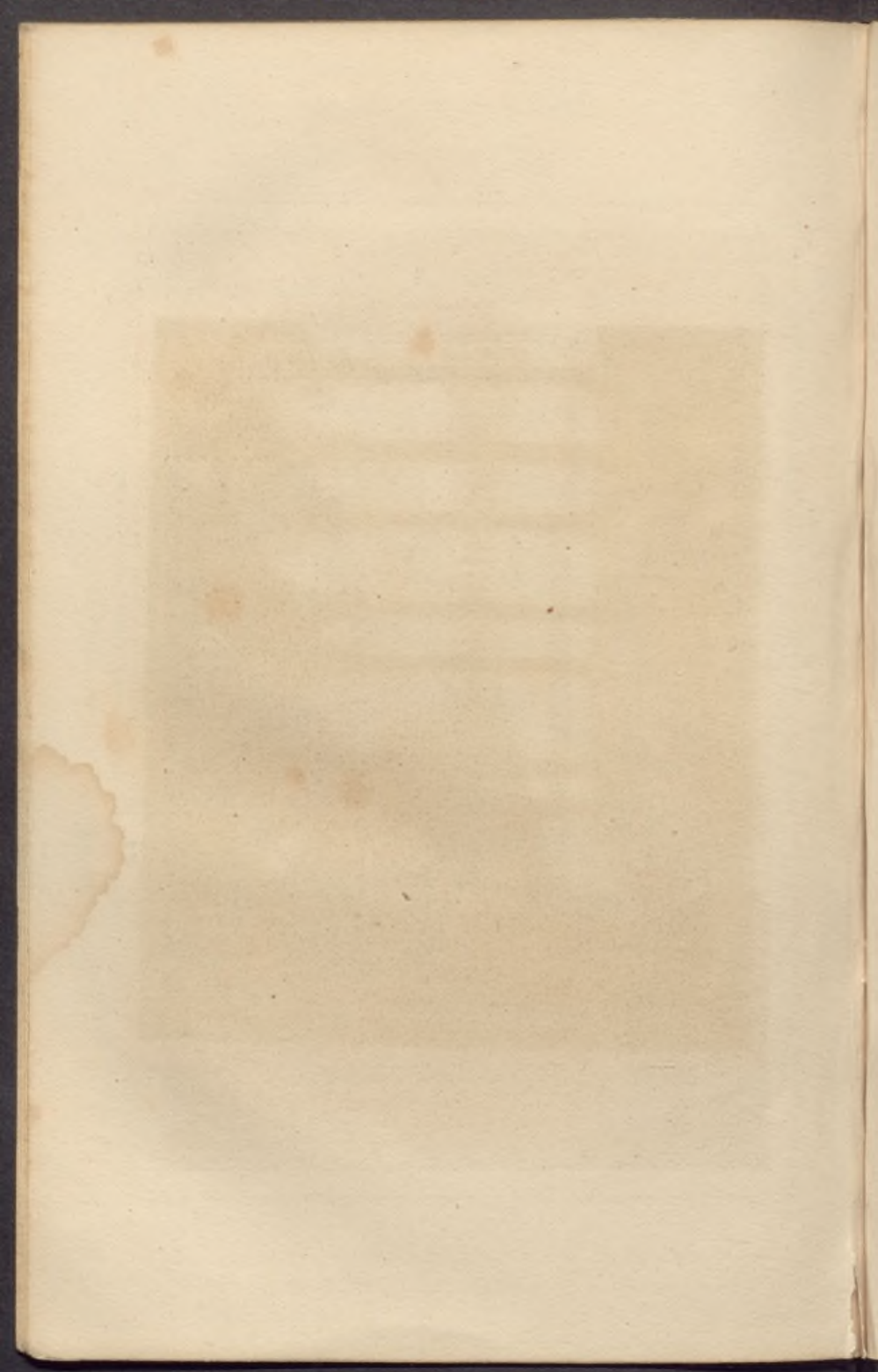

FRANCIA. (s.º XIII.º)
FRANCE (XIII.º S.)

264D346



J. B. H. del.

J. G. Sculp.

Tour de l'Encinte de Philippe Auguste, rue pavée à Paris.
Torre del Rocinto de Felipe Augusto en la calle pavezada de París.

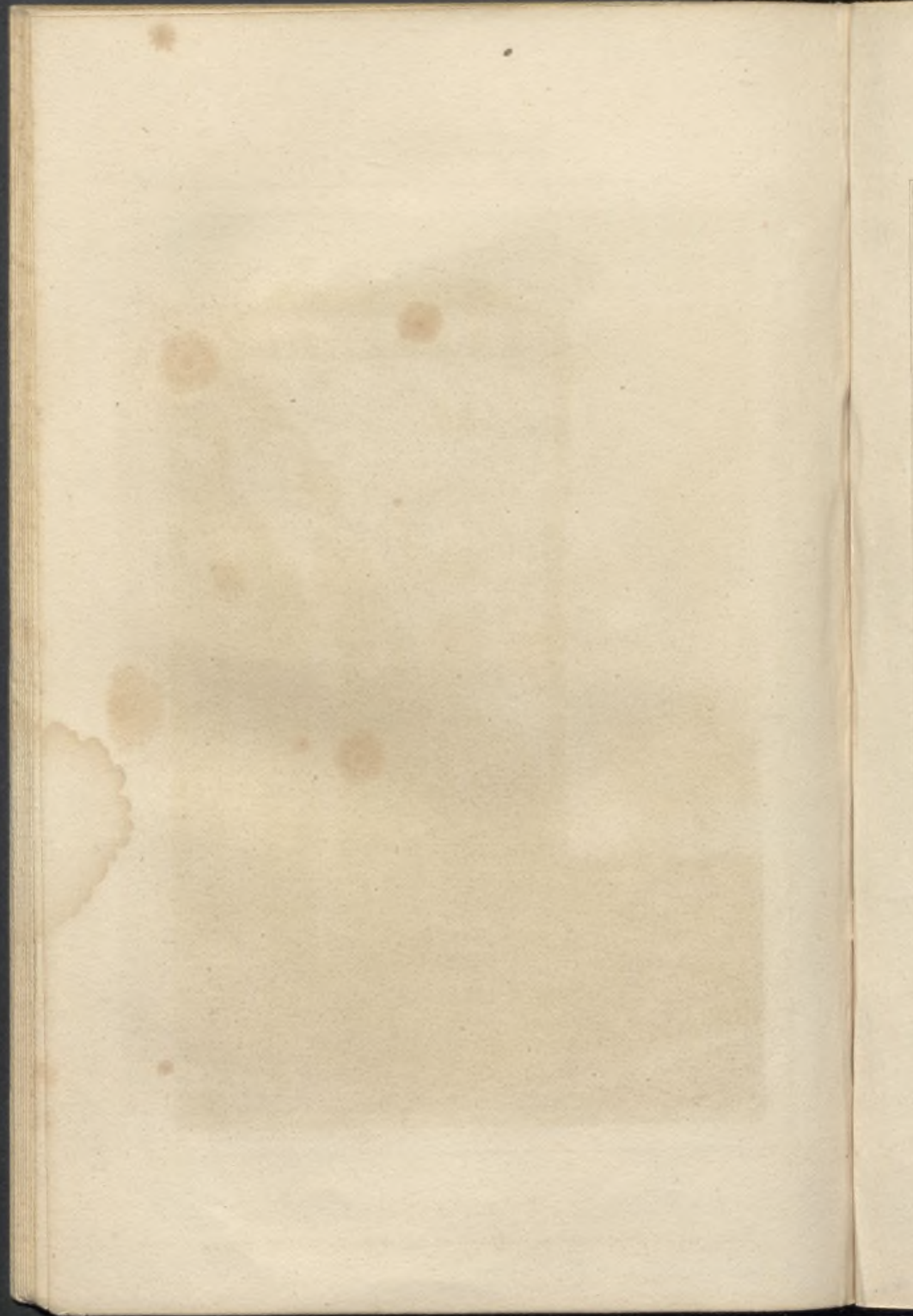

FRANCE. (XIV^e S^e)

FRANCIA. (S^o XIV^o)

M.^o



1. Robe de France & Blouse de Bourgogne au France.
2. Robe de France & Blouse de Bourgogne au France.
3. Robe de France & Blouse de Bourgogne au France.

FRANCIA. (M^o Romano)
FRANCE (M^t Romain)

59A567



E. Drouot del.

J. M. G. de V. sculp.

Restos del Palacio de Constantino en Arles llamado Palacio de la Trouille

Restos del Palacio de Constantino en Arles llamado Palacio de la Trouille

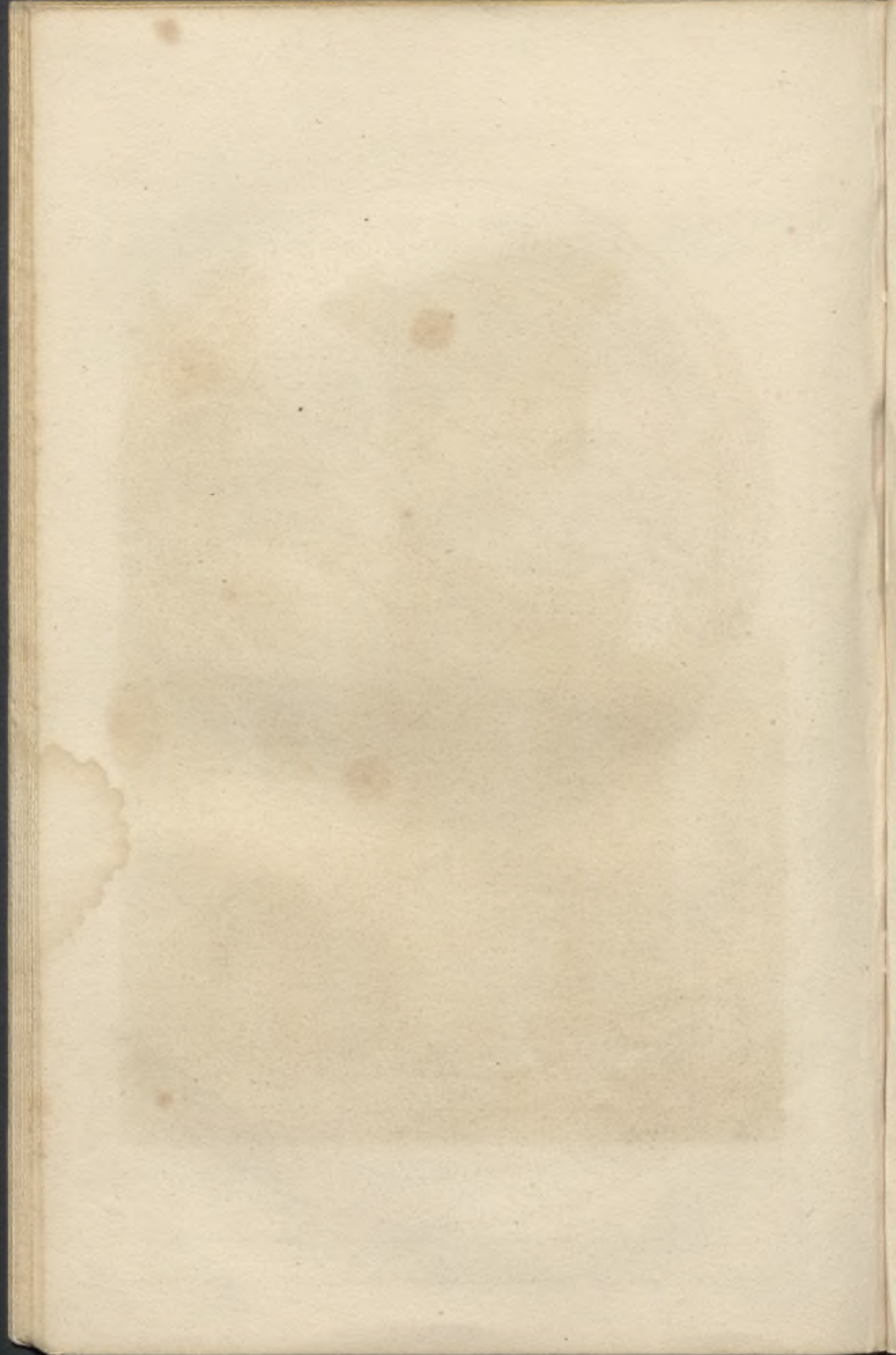

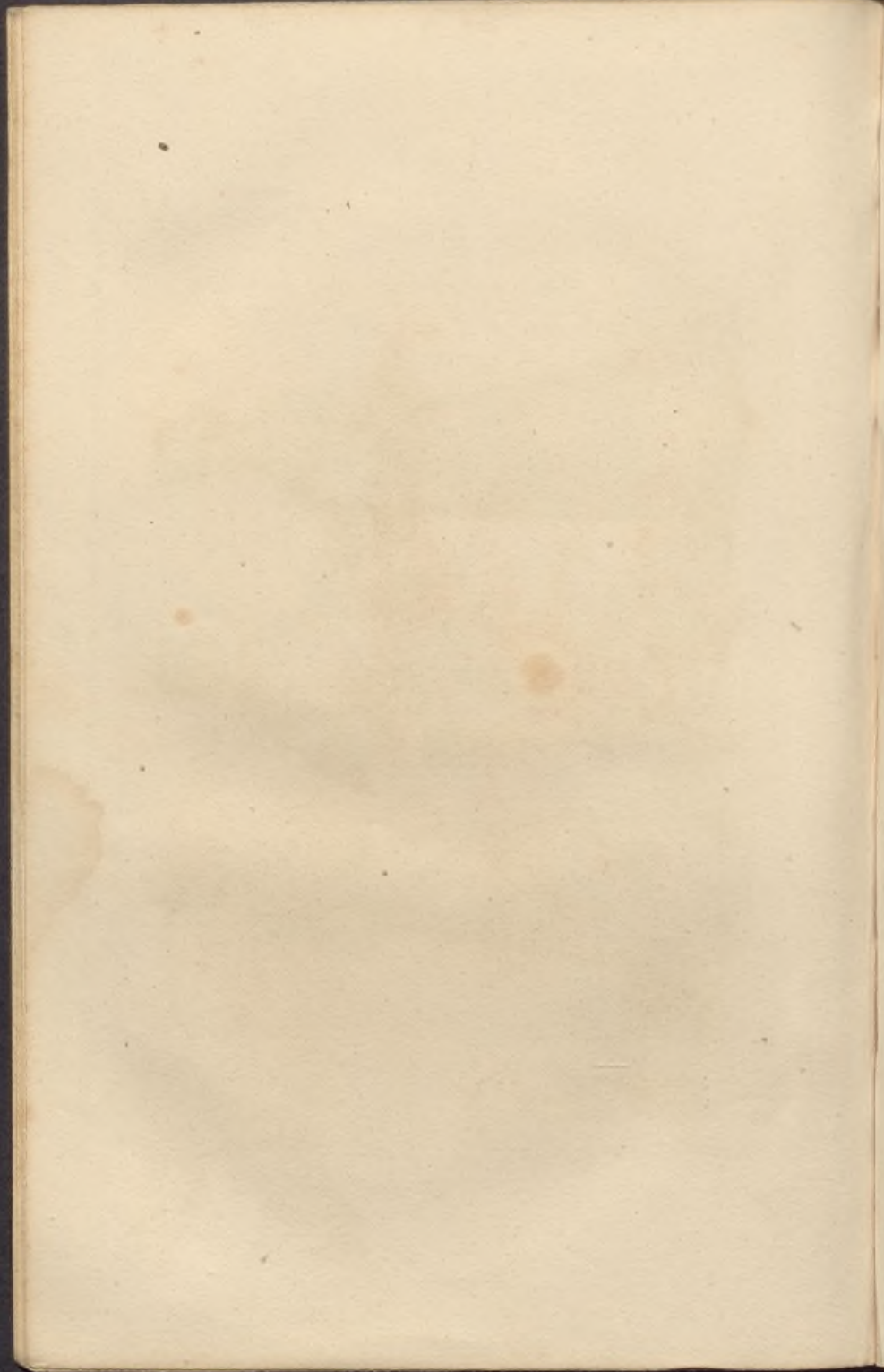



Philippe VI. del Valois.

(Monument qui se voit à Notre Dame de Paris.)

Felipe VI llamado Valois. (Monumento que se veía en Nuestra Señora de París.)

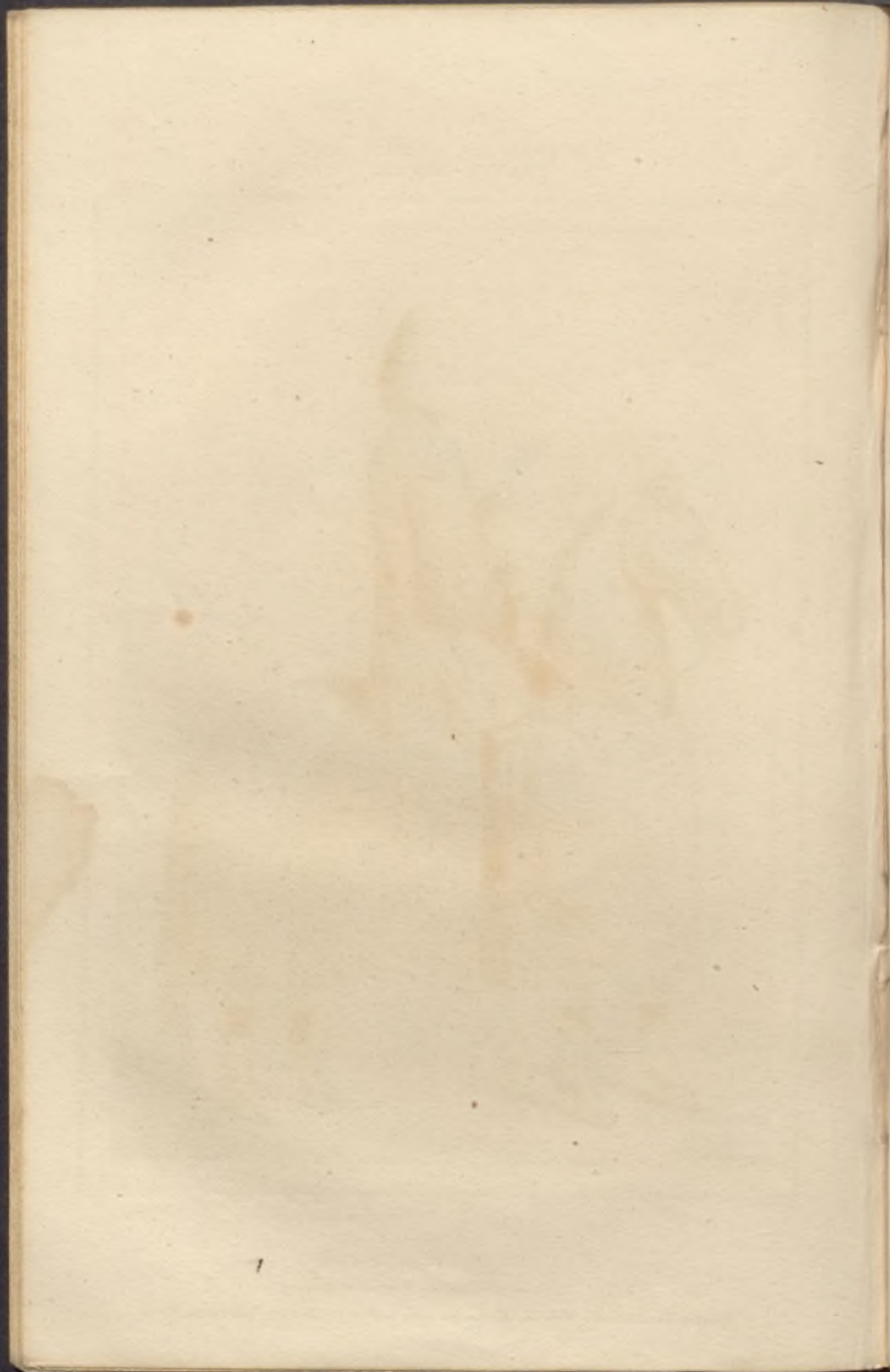

FRANCIA. (3^o XIV^o)
FRANCE. (XIV^e S)

351

Jehan Roy de France



Vermeil del.

A. Goussier sculp.

Le Roi Jehan. (d'après une peinture conservée à la B. R^{de}.)

El Rei Juan. (conforme à una Pintura conservada en la B^{na} R^{de}.)

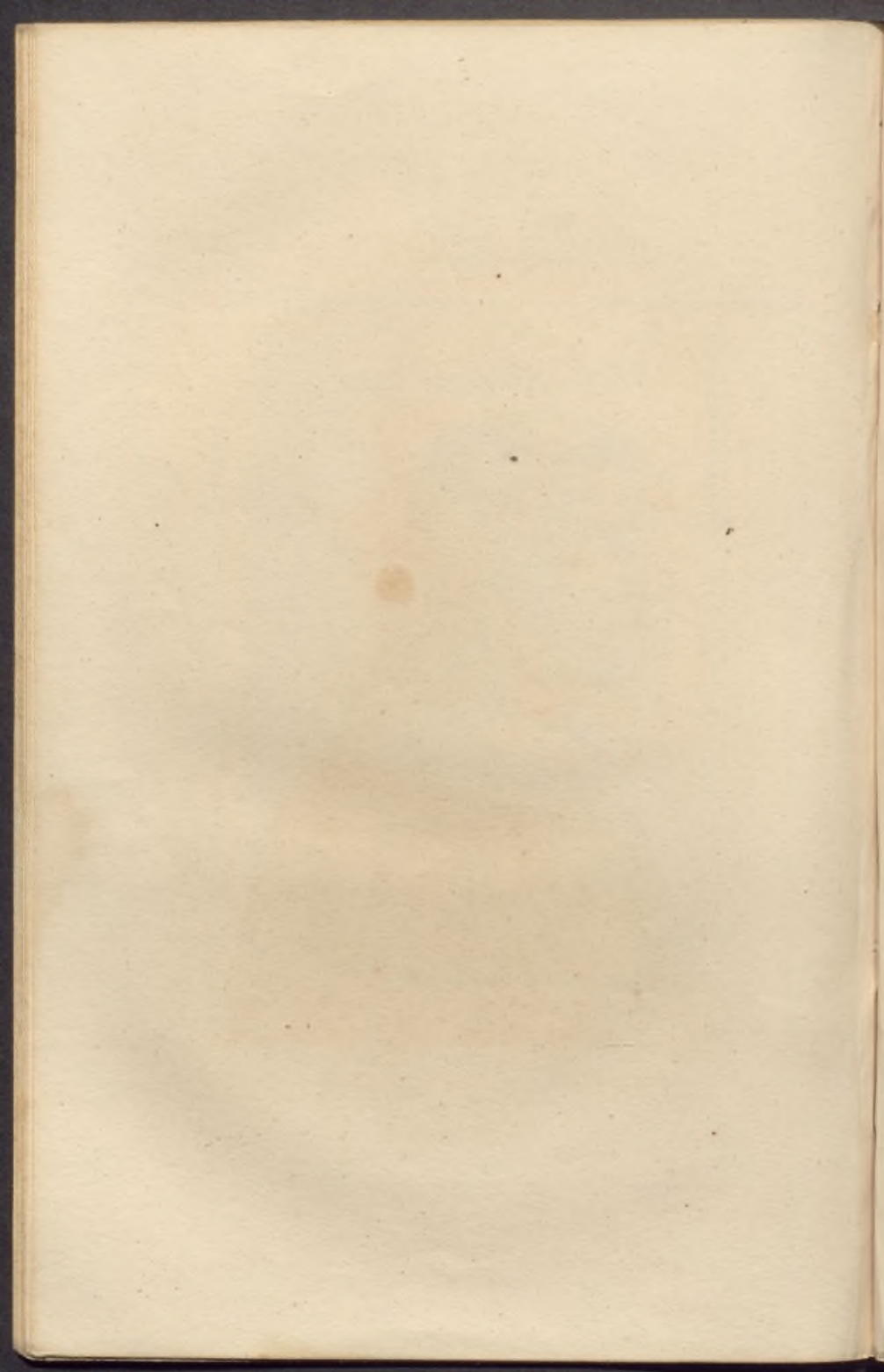

FRANCIA. (3^o XIV.)
FRANCE (XIV^o S.)

553



Devisé del.

Limbourg sculp.

Charles V. 1364 - 1380.

Carlou V.

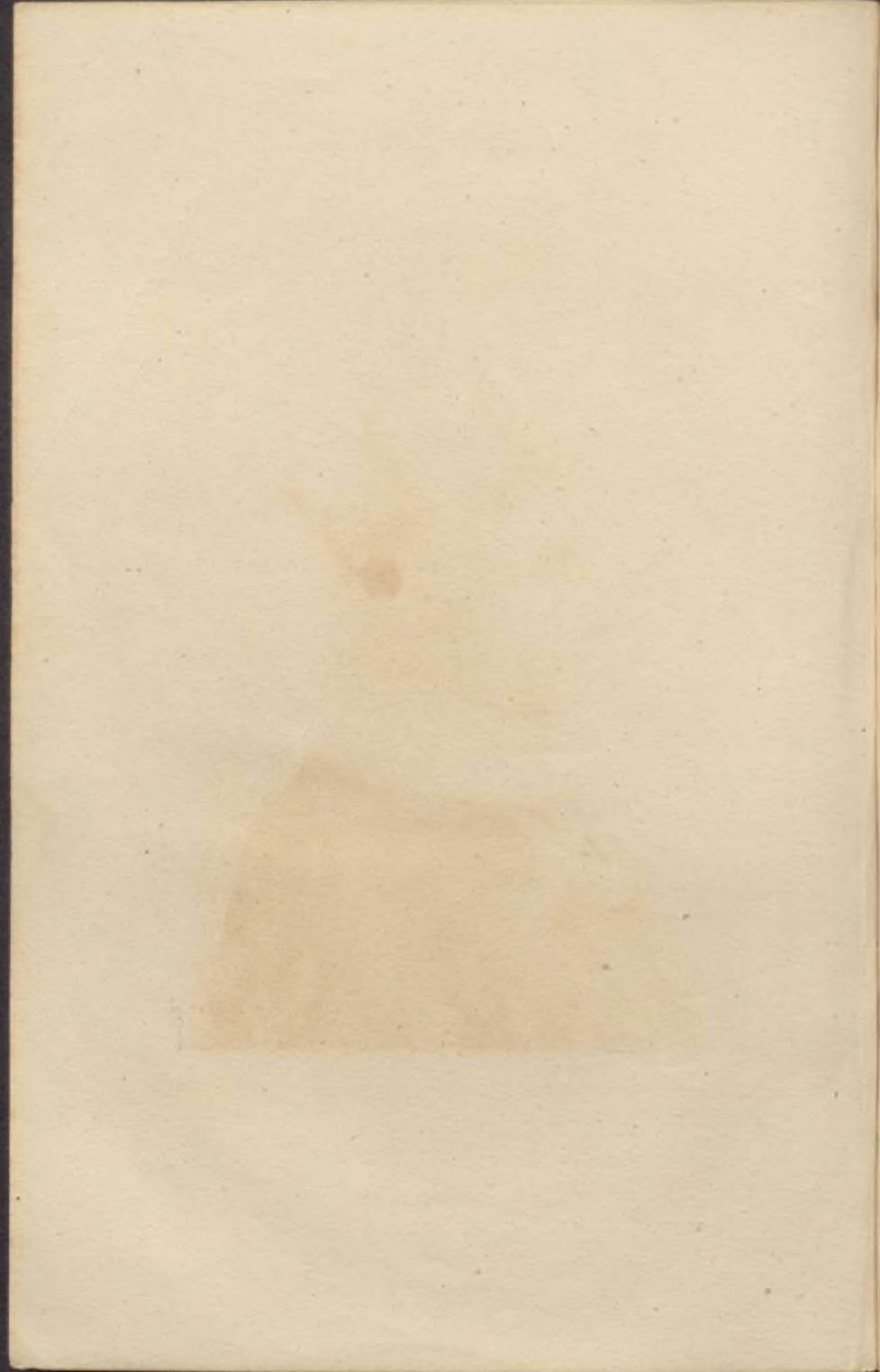

FRANCIA. (S^o XIV.)
FRANCE (XIV^o S.)

353



Sceau de Charles V.

Sello de Carlos V.

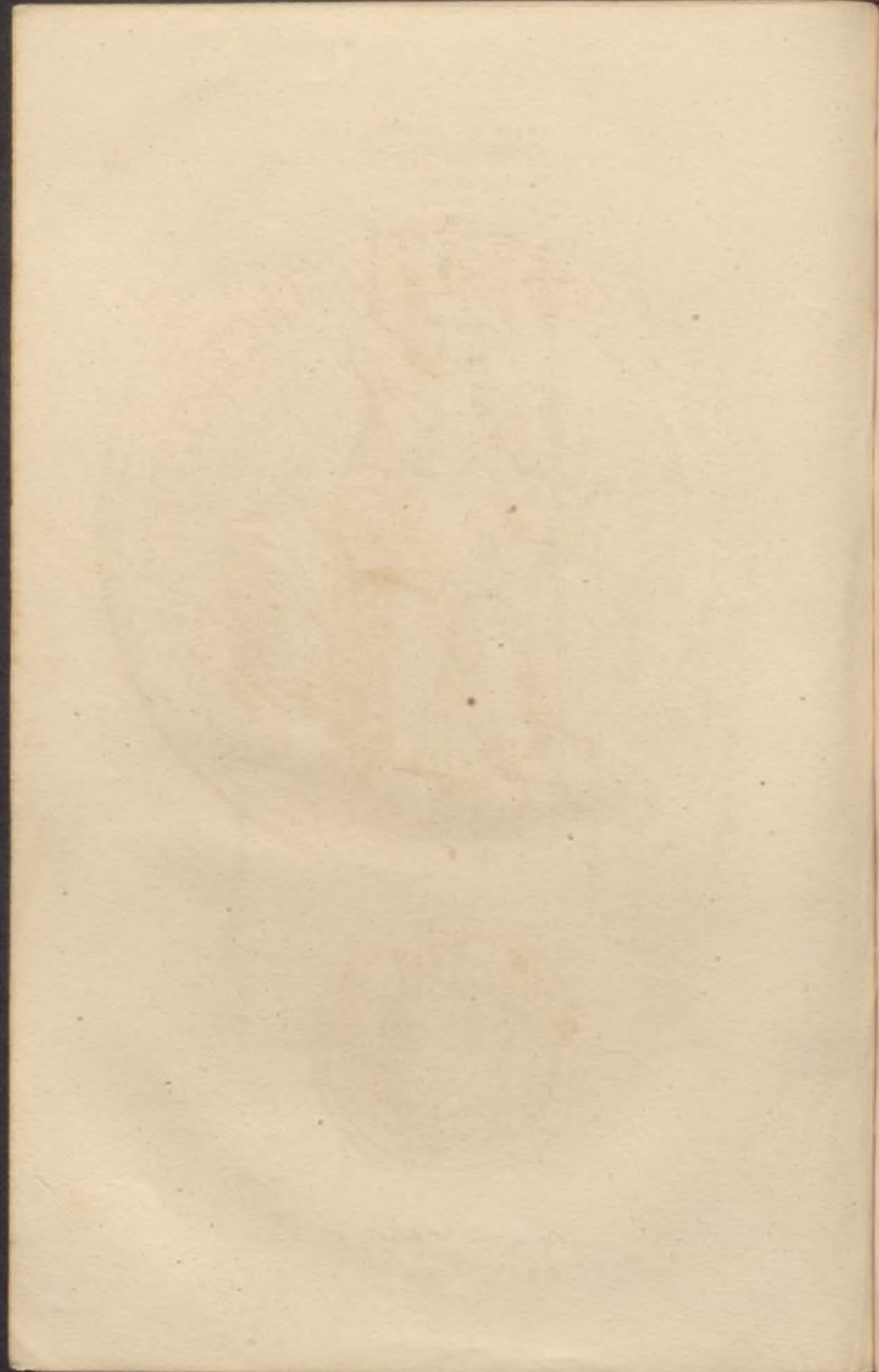



Charles V. et son valet de Chambre, Jean Vaudetar.

Carlos V. y su criado de Cámara, Juan Vaudetar.

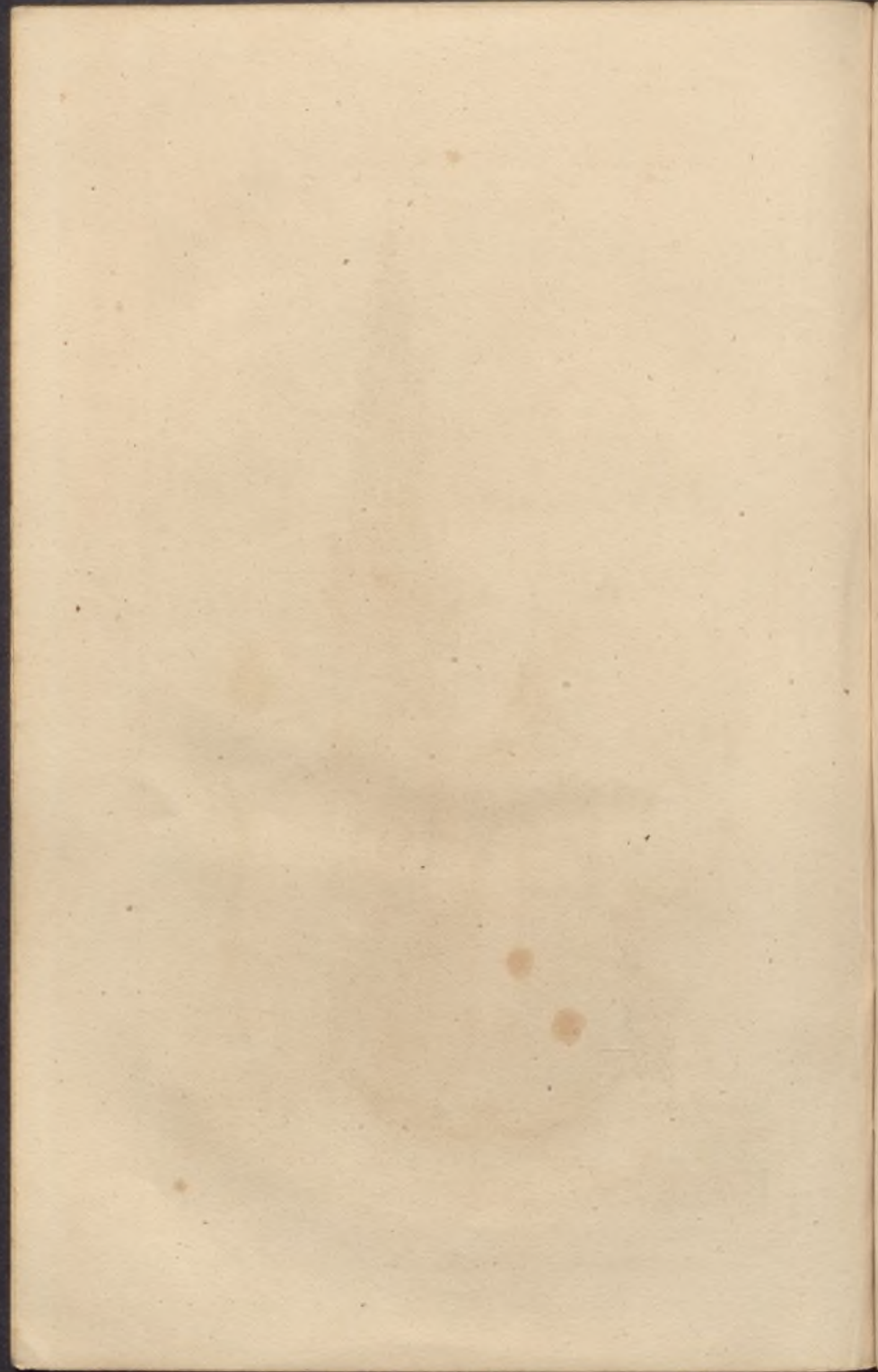



Scuderi del.

Leconte del.

Abside dell'Eglise de Thann.

Recinto posterior de la Iglesia de Thann.

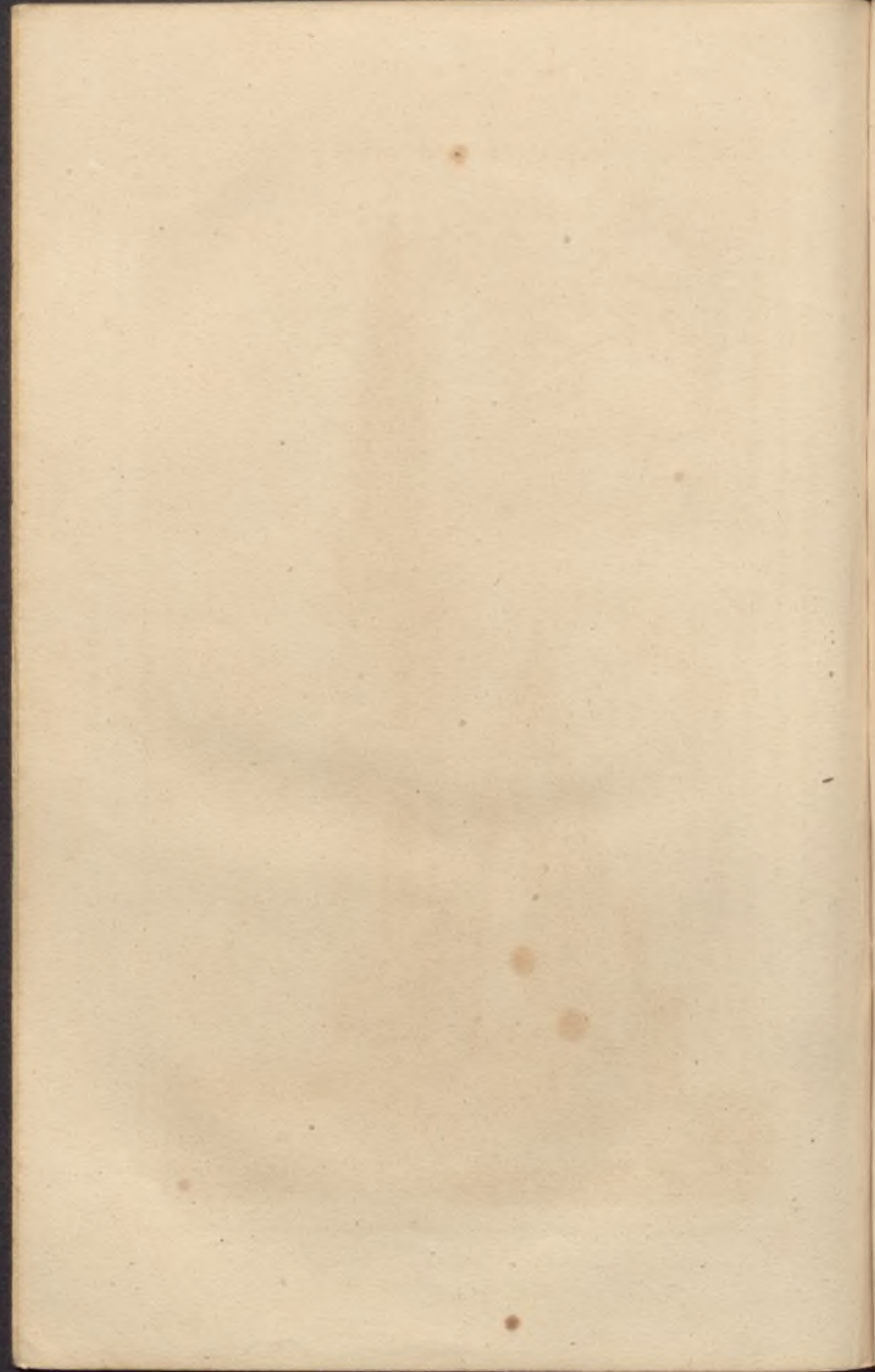

FRANCE. (XIV^oS.)

FRANCIA. (S^o XIV.)

598



Voyage de l'Empereur Charles V en France.
Viaje del Emperador Carlos V en Francia.

(Boutiques de S^o Denis. Manuscrit connu par Charles V.)
(Comme de S. Denis. Manuscrit connu par Charles V.)



*Entrée de l'Empereur Charles IV à Paris.
Entrée de l'Empereur Charles IV en Paris.*

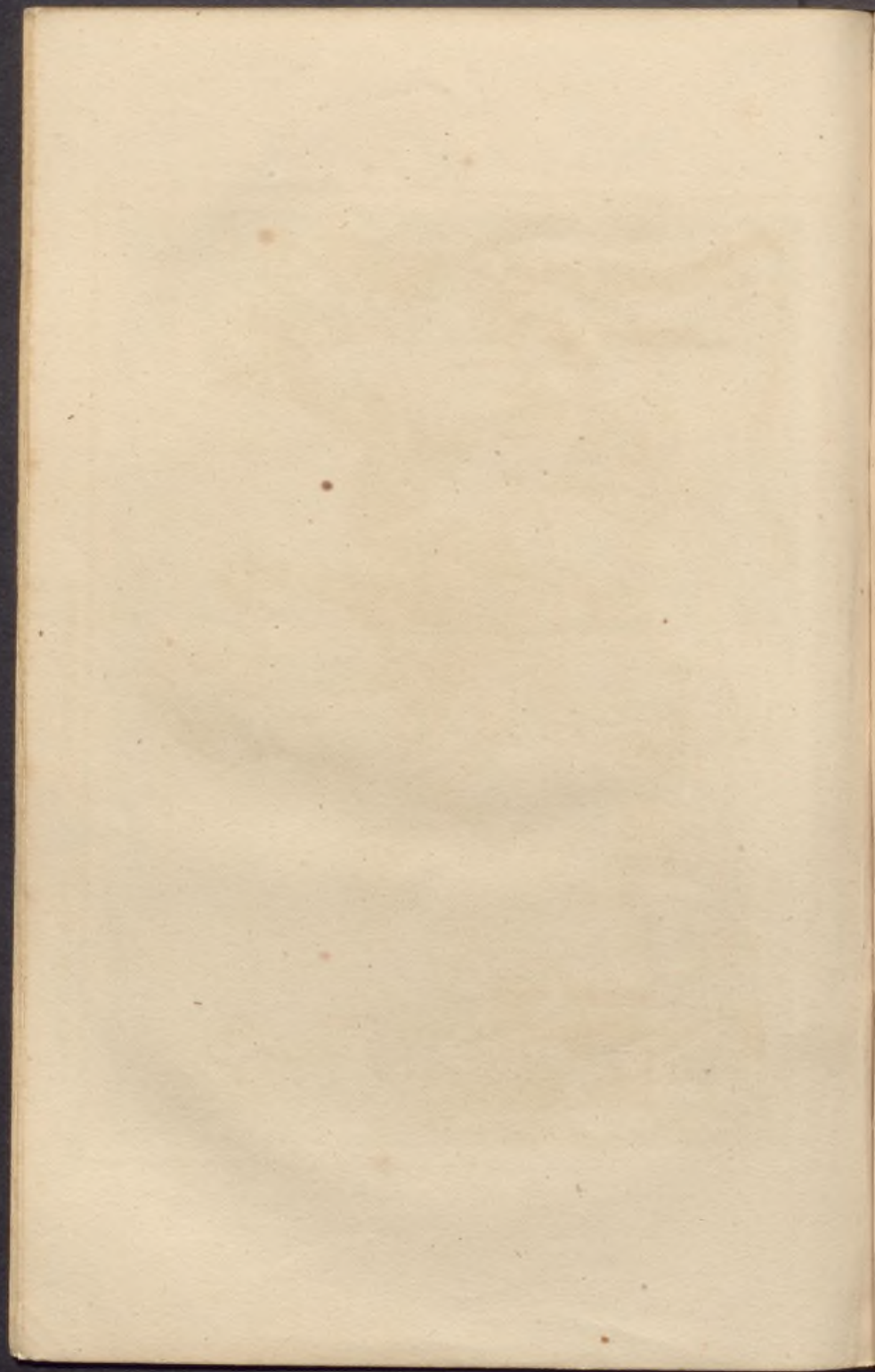

FRANCE. (XIV^o S)

FRANCIA. (9^o XIV)

358



Reinado de Felipe IV el Hermoso y la Reina Juana I. Coronación de Felipe IV el Hermoso.
Visita del Emperador a la Roma en el Palacio San Pablo

FRANCE (XIV^e S)

FRANCIA. (se XIV)

359



La dinner royal le grand-maitre de Chastel.
La comedia en el gran Salon de Palacio.

Engraved by...

FRANCKE (XIV: S.)

FRANCOIA (9: XIV)



1400000000

1400000000

Procession de la Reine
Entierro de la Reina

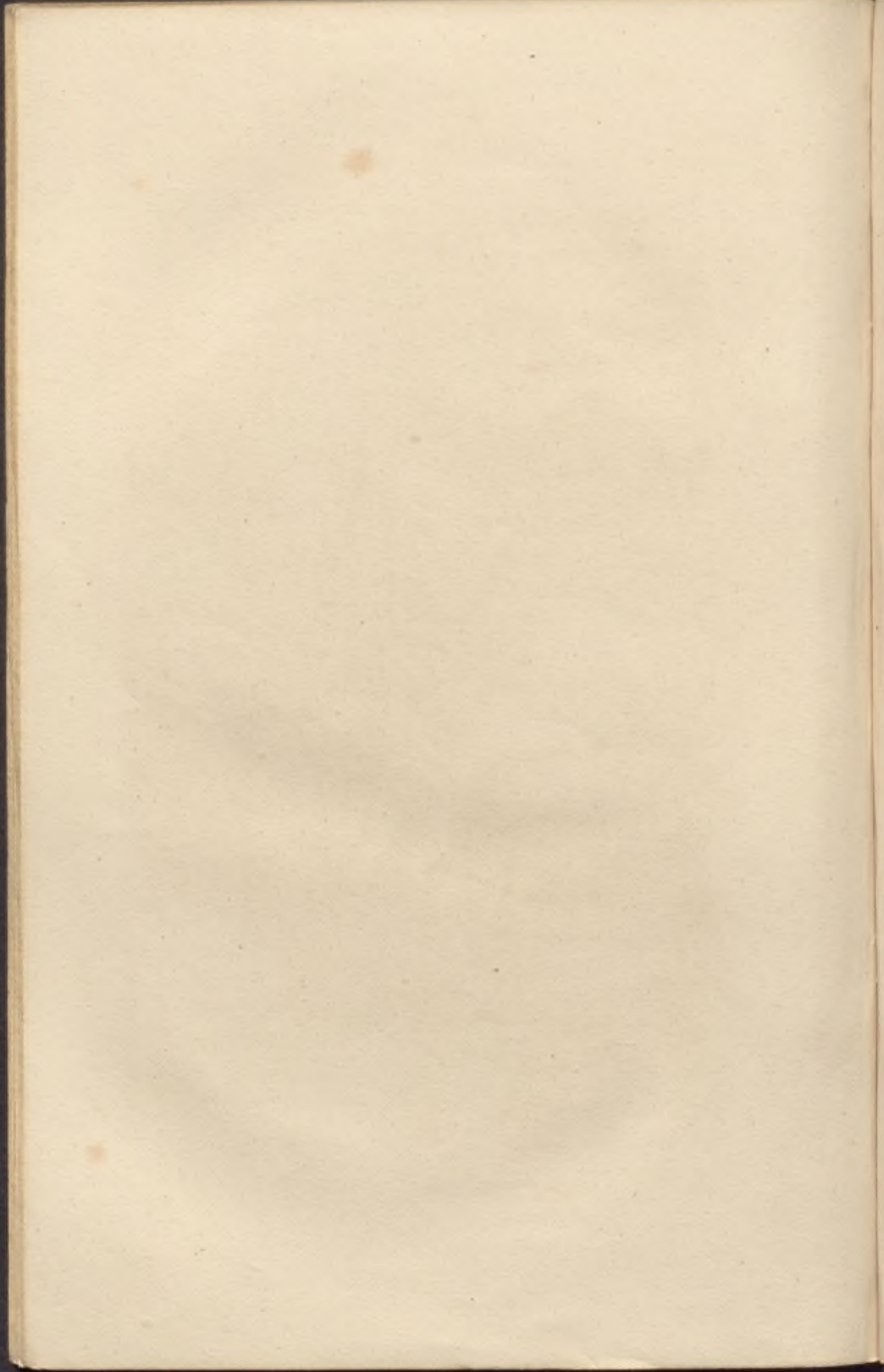



Vermeil del.

L. Moreau del.

Mort de Duguesclin.

(Chroniques de St. Denis. M.S.)

Muerte de Duguesclin.

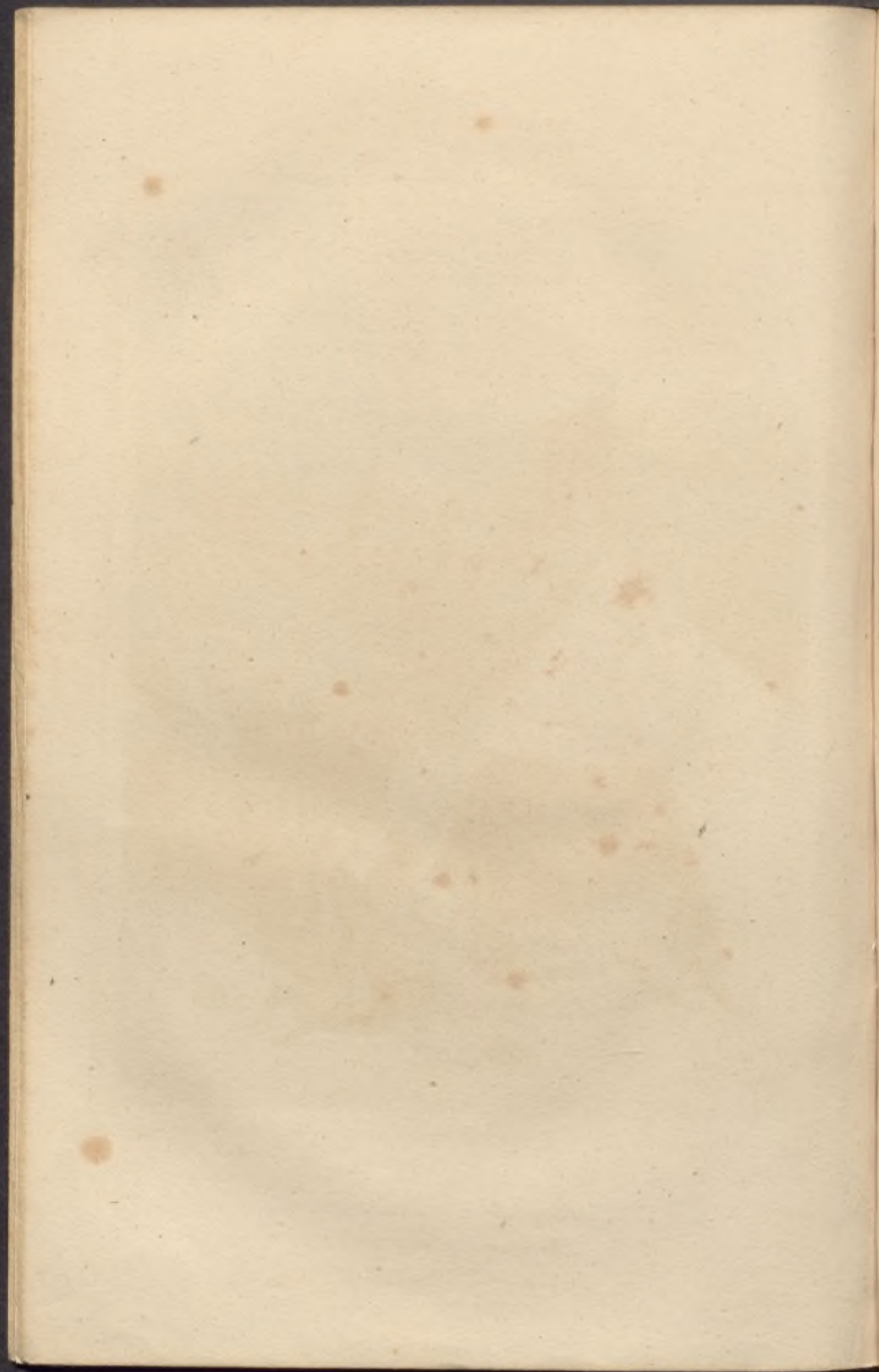



Yves del.

Senier del.

Coronnement du Roi Charles VI.

(Chronique de S^t Denis M.S.)

Coronacion del Rey Carlos VI.

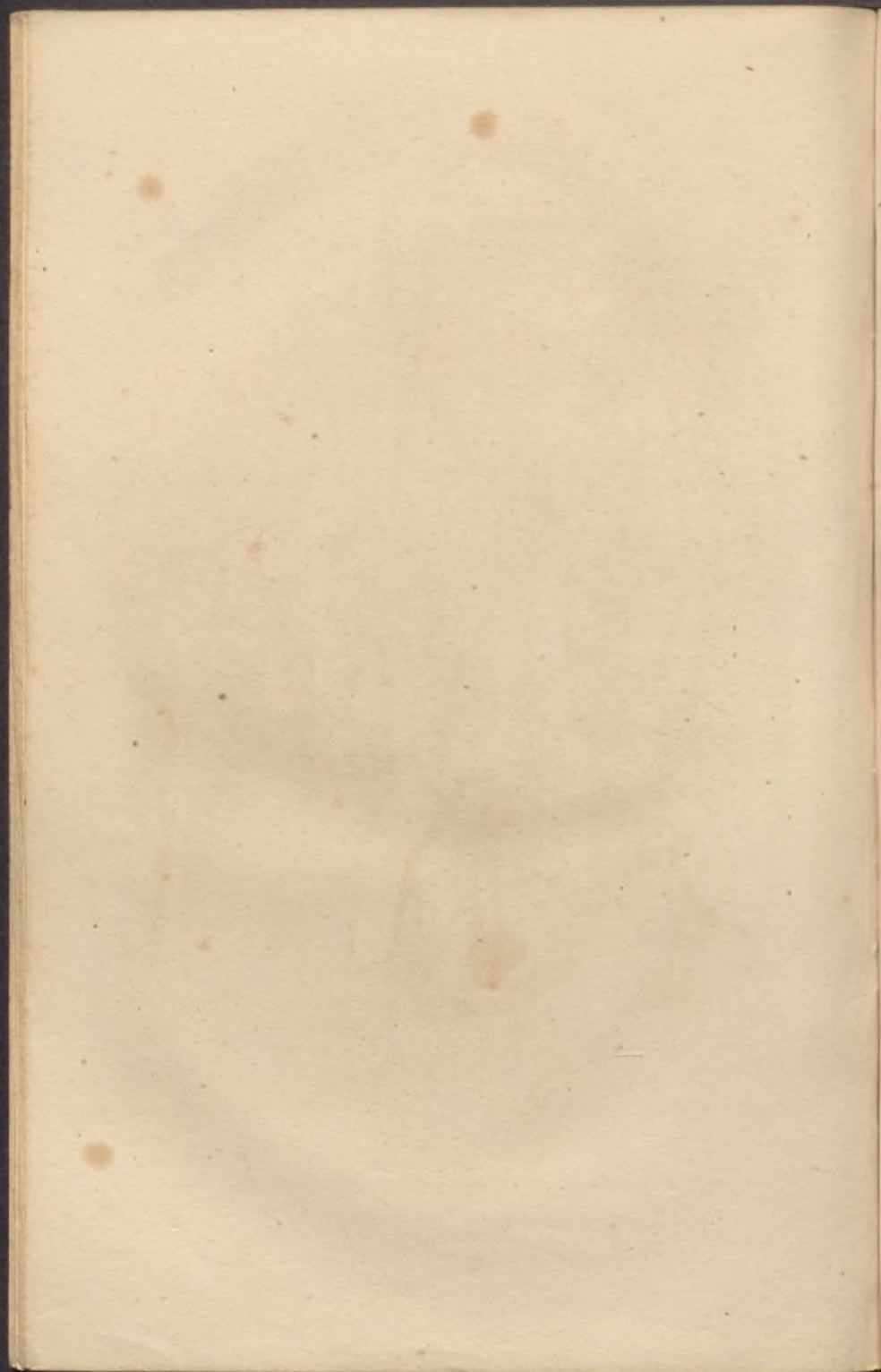



Vincent. del.

Engraver. fecit.

Sceau de Charles VI.

Sello de Carlos VI.

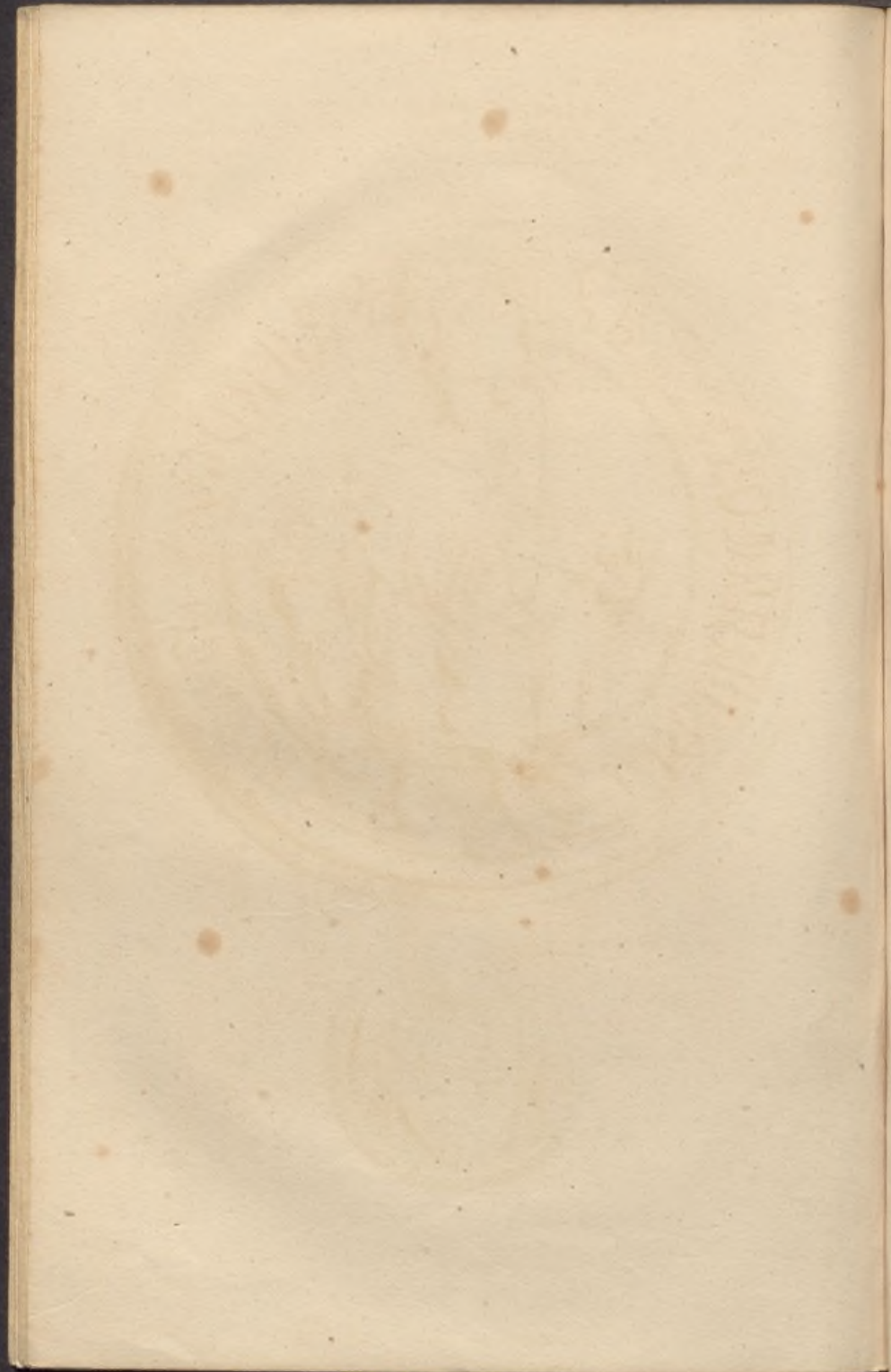

FRANCIA. (S.^o XIV.)
FRANCE. (XIV.^o S.)

364



Desobry del.

Lezardre fecit.

Isabeau de Bavière.

Isabel de Baviera.

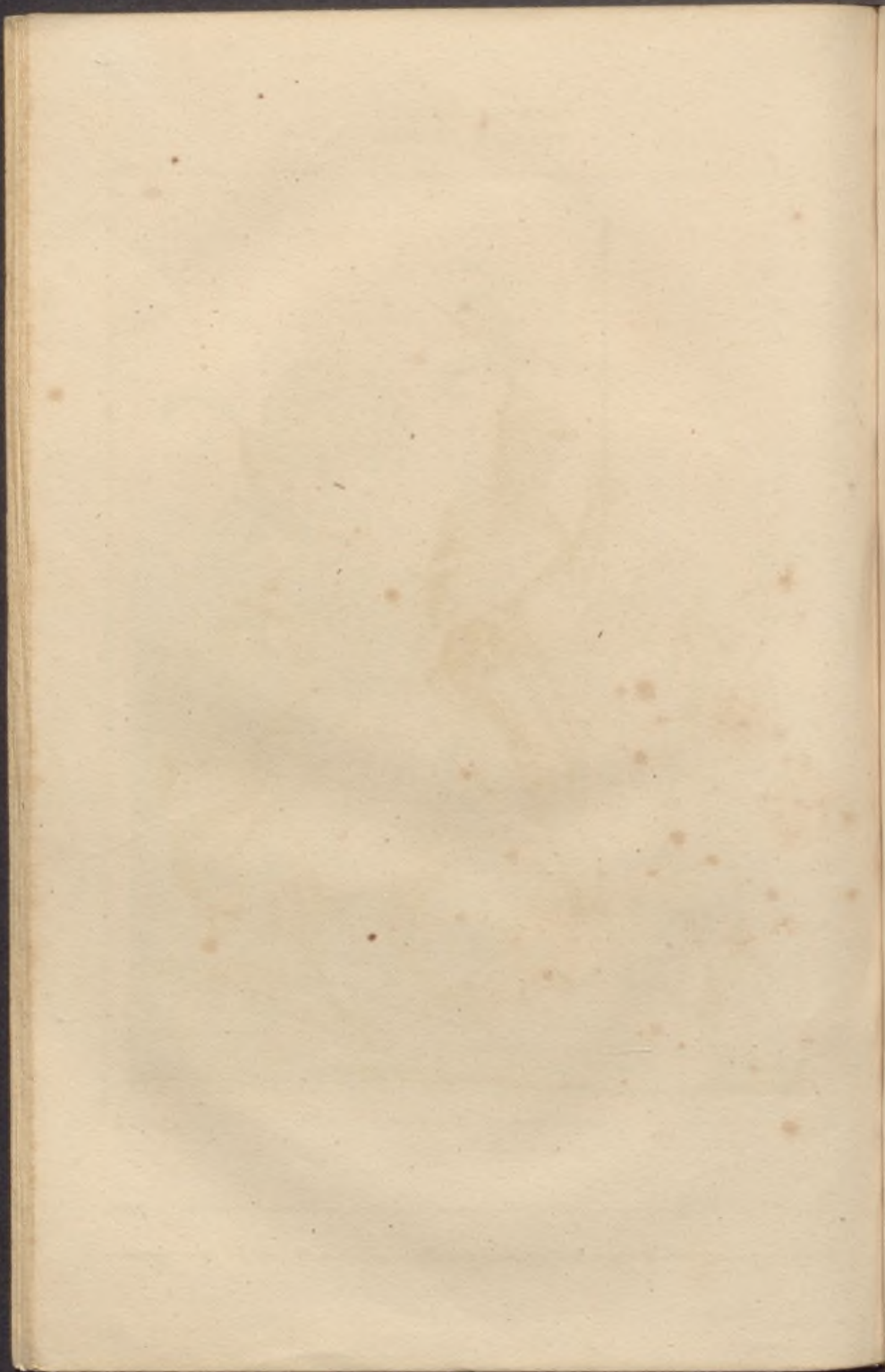



Vermeil del.

Lemaire fecit.

Louis 2^e duc de Bourbon, Comte de Clermont armé en guerre, suivi de son écuyer.

Luis II duque de Bourbon, Conde de Clermont, armado para la guerra, seguido de su escudero

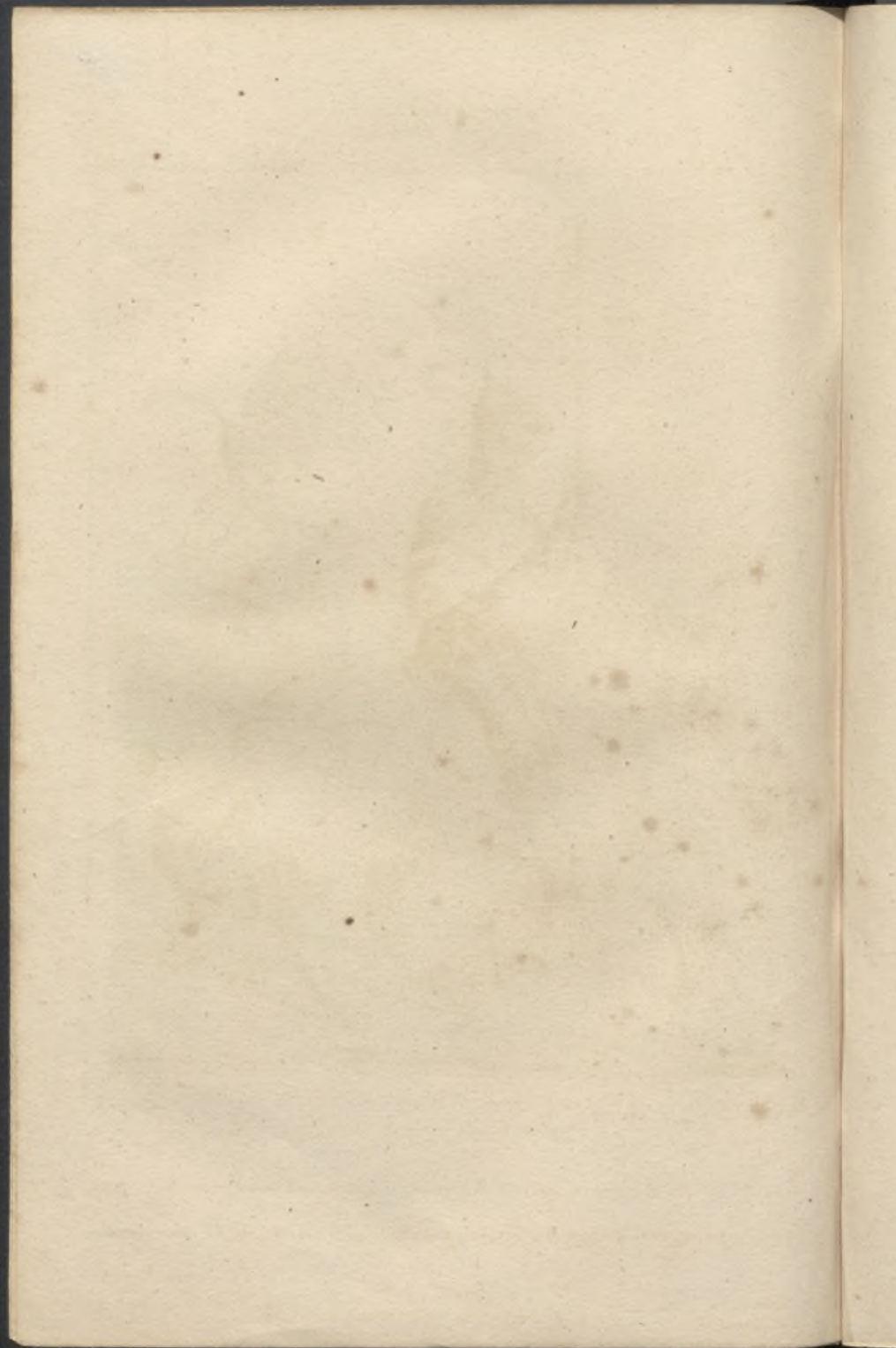

FRANCIA. (S^o XIV.)

FRANCE. (XIV^o S.)

366



Versio del

Lomaxo Arcau

Jocau de Jean sans peur, Duc de Bourgogne.

Sello de Juan sin miedo, Duque de Borgoña.

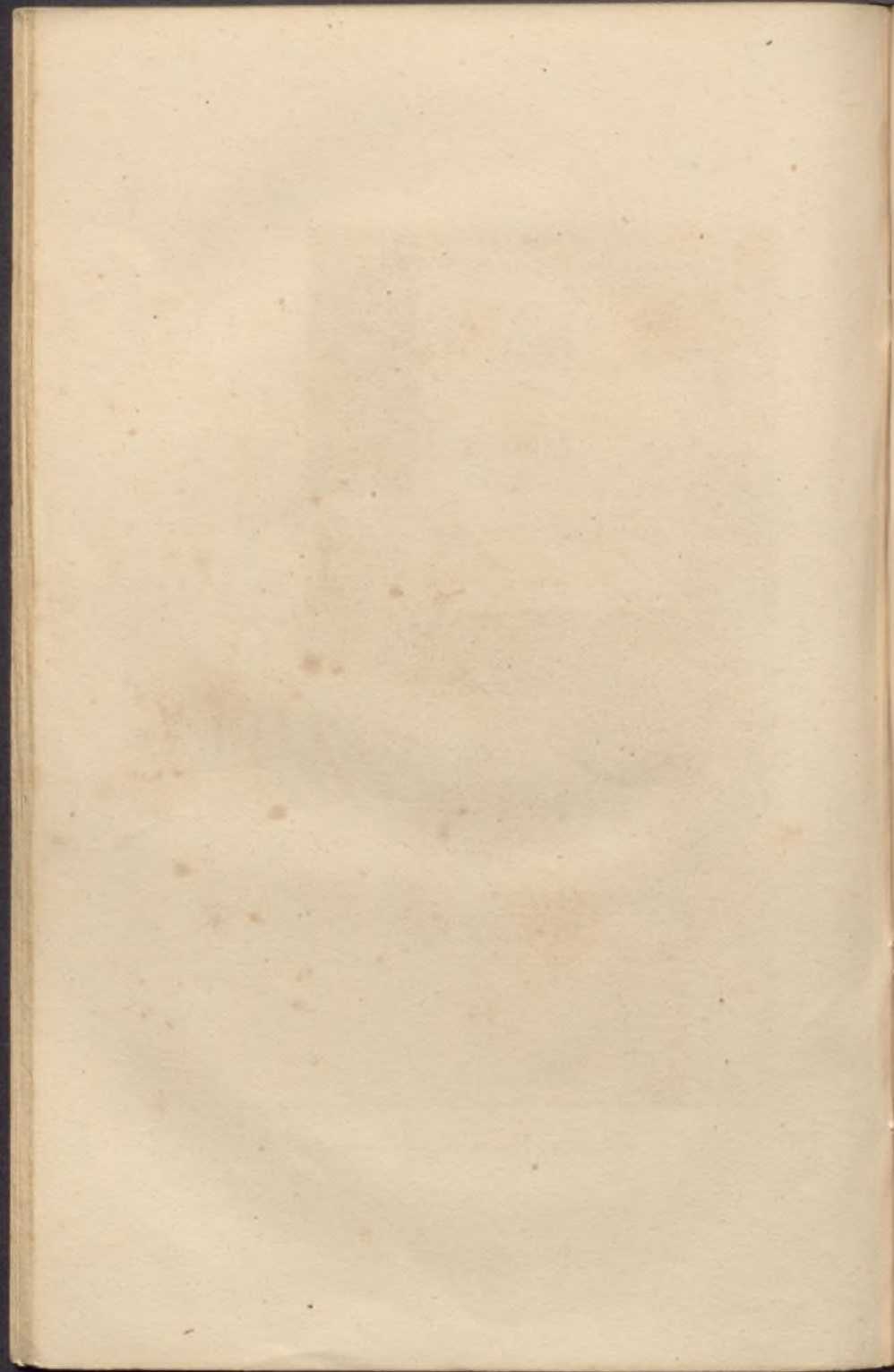

FRANCE (XIV^e S.)

FRANCIA. (S^o XIV)

427 A. 465

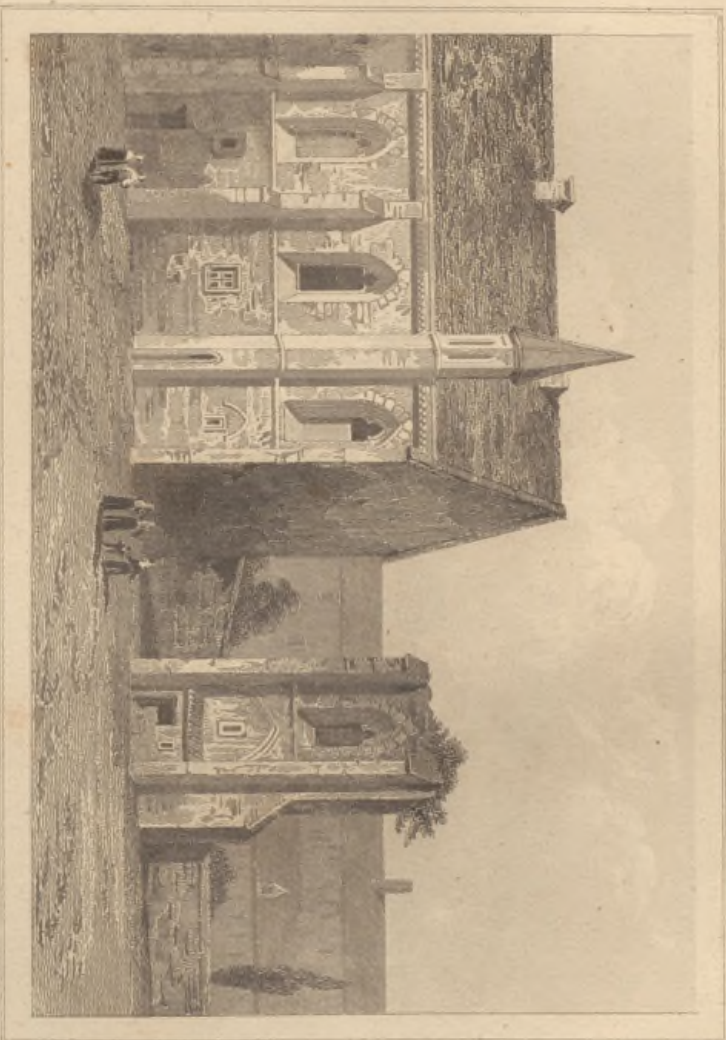

Restos del Palacio Ducal de Caen.
Vestigio del Palacio Ducal en Caen.

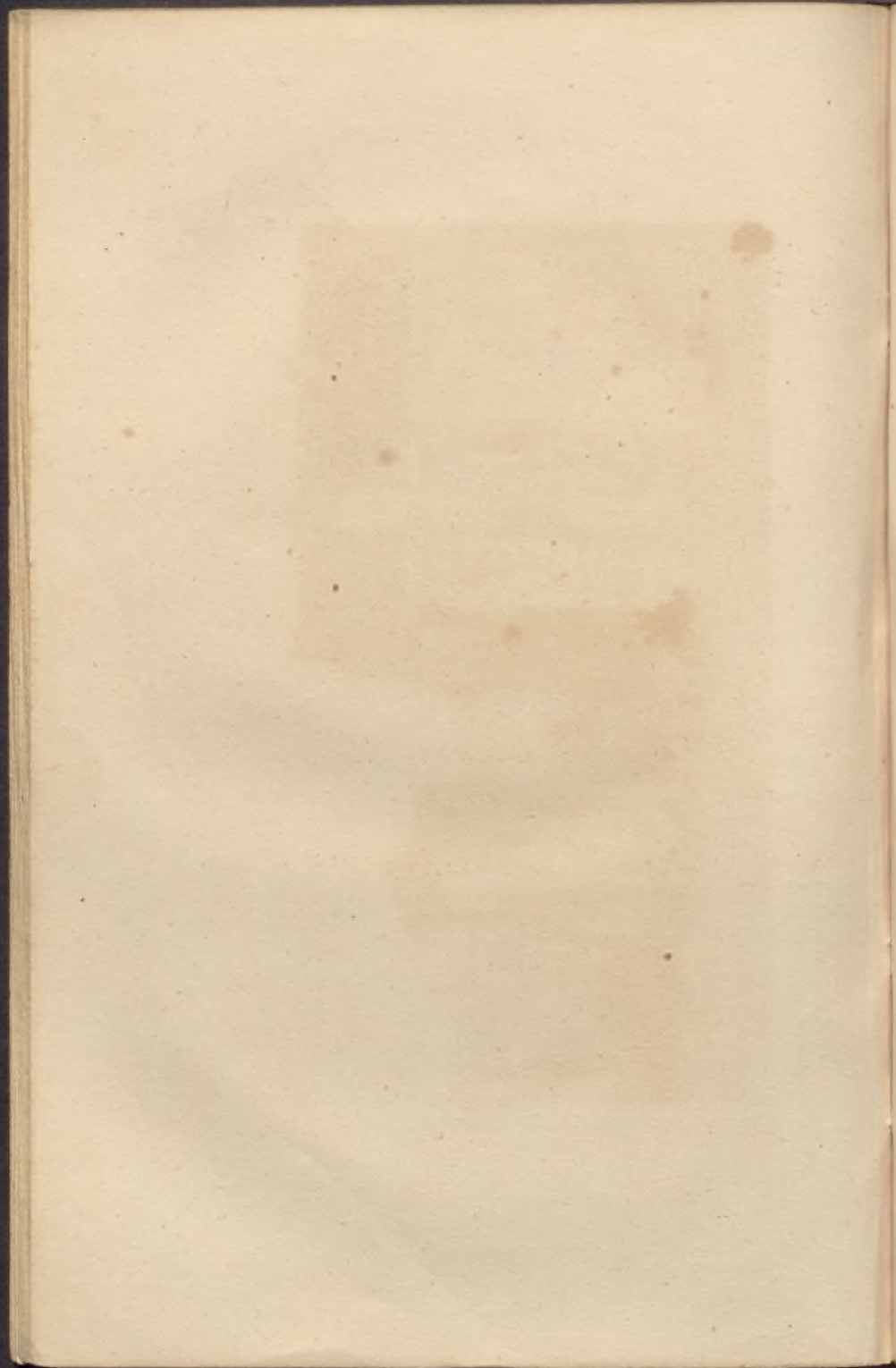



Quinto. El día en que venimos en el lugar de San Juan (hoy de San Juan) a dar el hachazo y tocar el cuerno (hoy de San Juan)

San Juan



Escena de la fiesta de San Juan en el pueblo de San Juan de los Rios de Francia. (Escena de San Juan de los Rios.)

Escena de la fiesta de San Juan en el pueblo de San Juan de los Rios de Francia. (Escena de San Juan de los Rios.)

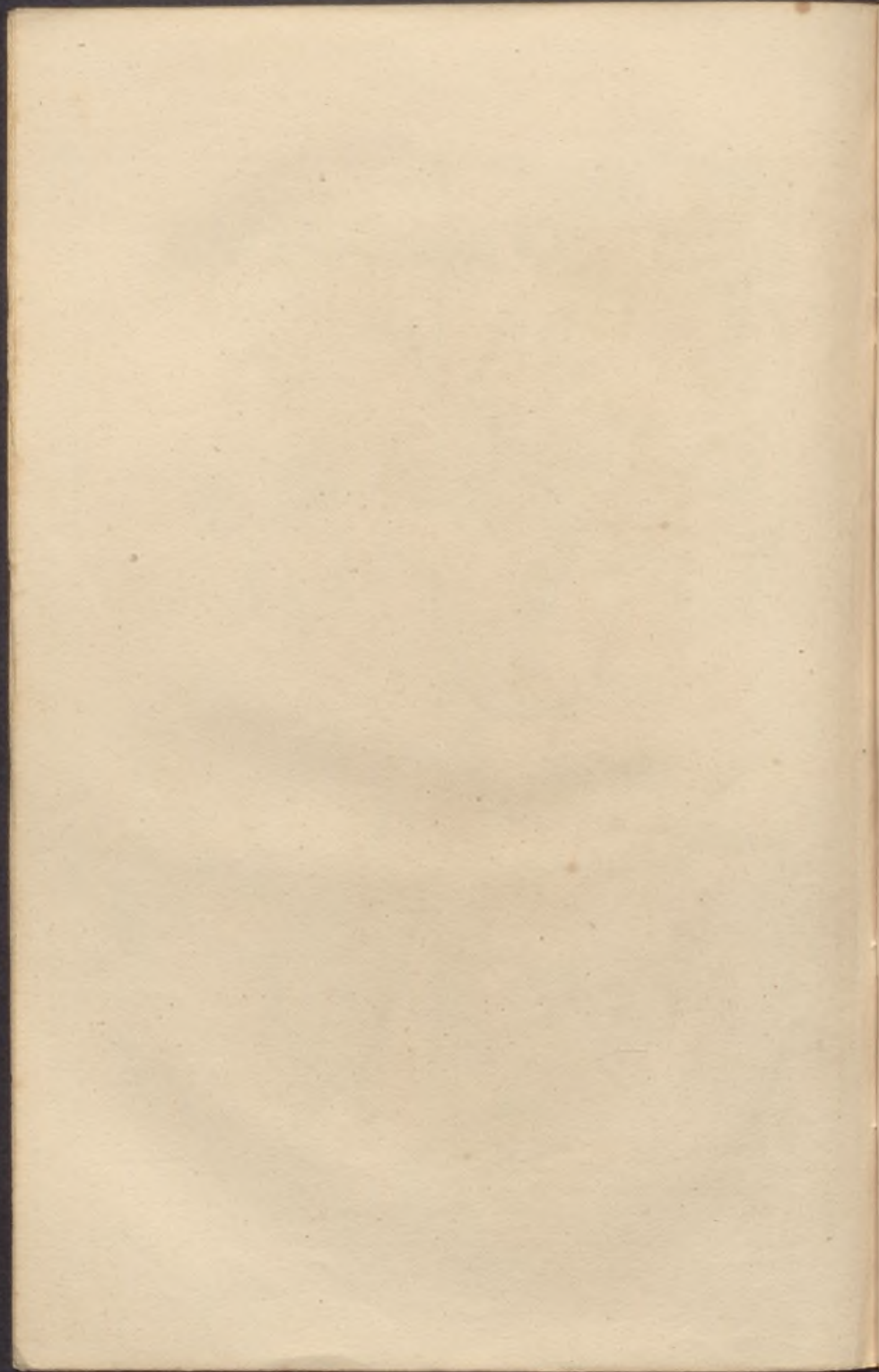



Francien. Village normand, comment on doit définir le Sanglier (Bassin de Bassin Normand)
 Oiseau. Petit oiseau, comme se lui de Paris, à Javal.



Le Salon de la Société de la Sève (N. 1.)
Monsieur de la Sève

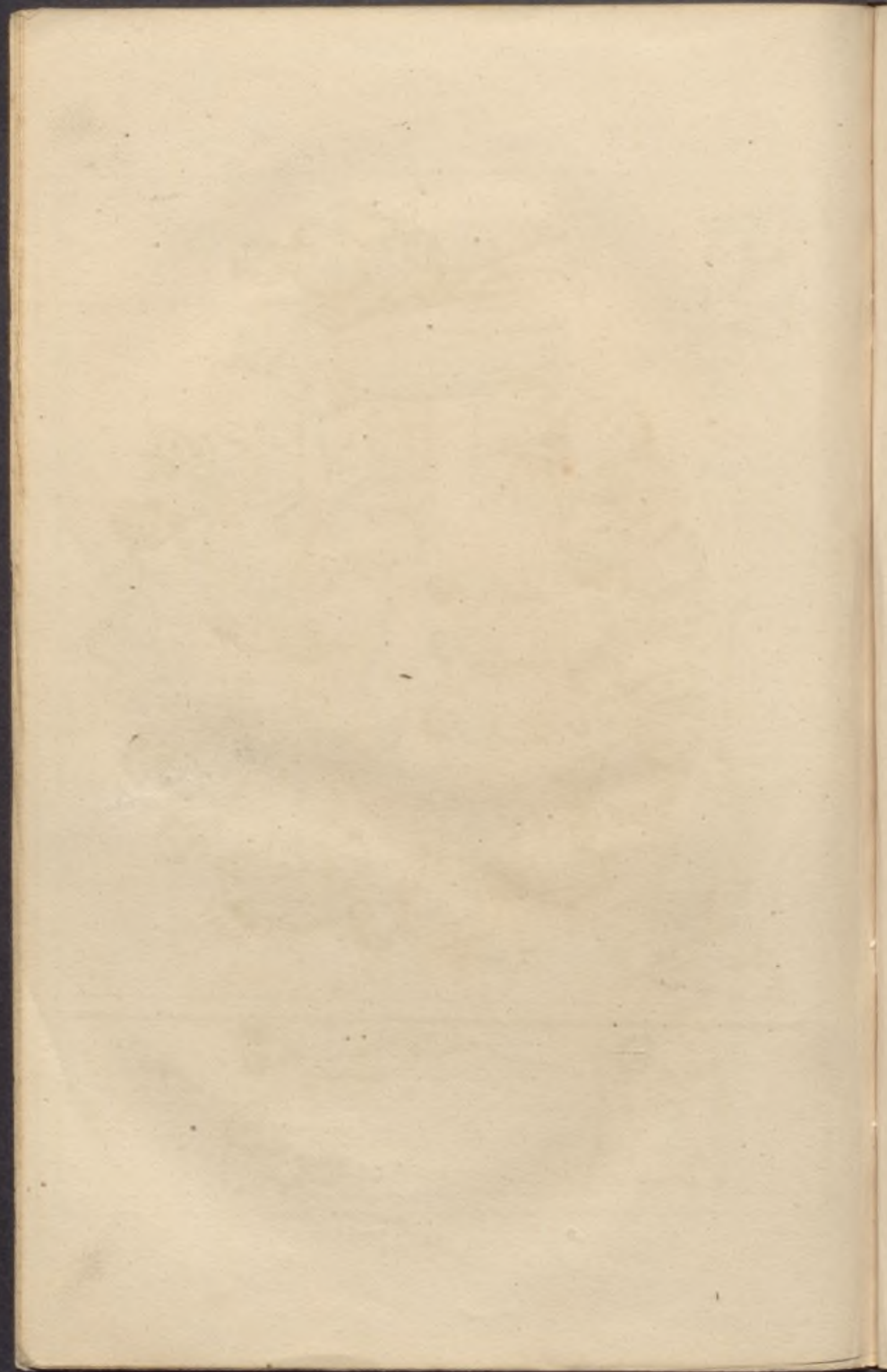

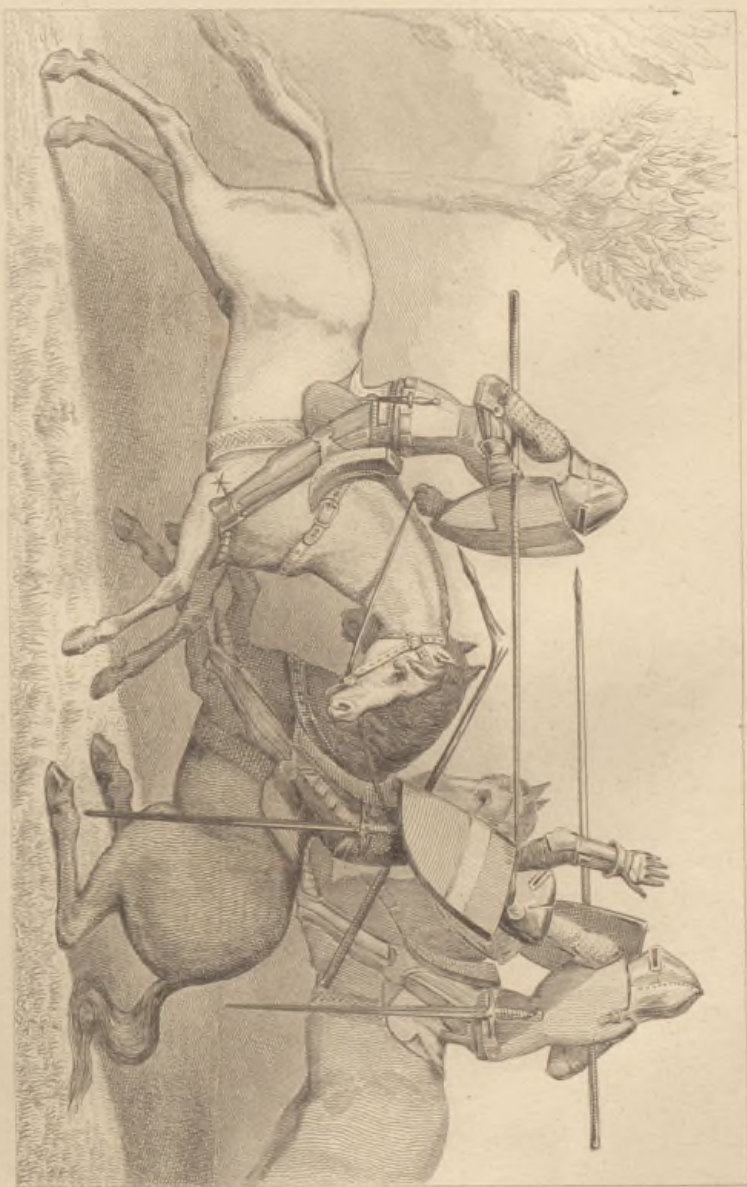

Chercheles Combattants (lancés de la Mort)
Cavalleros pitando.

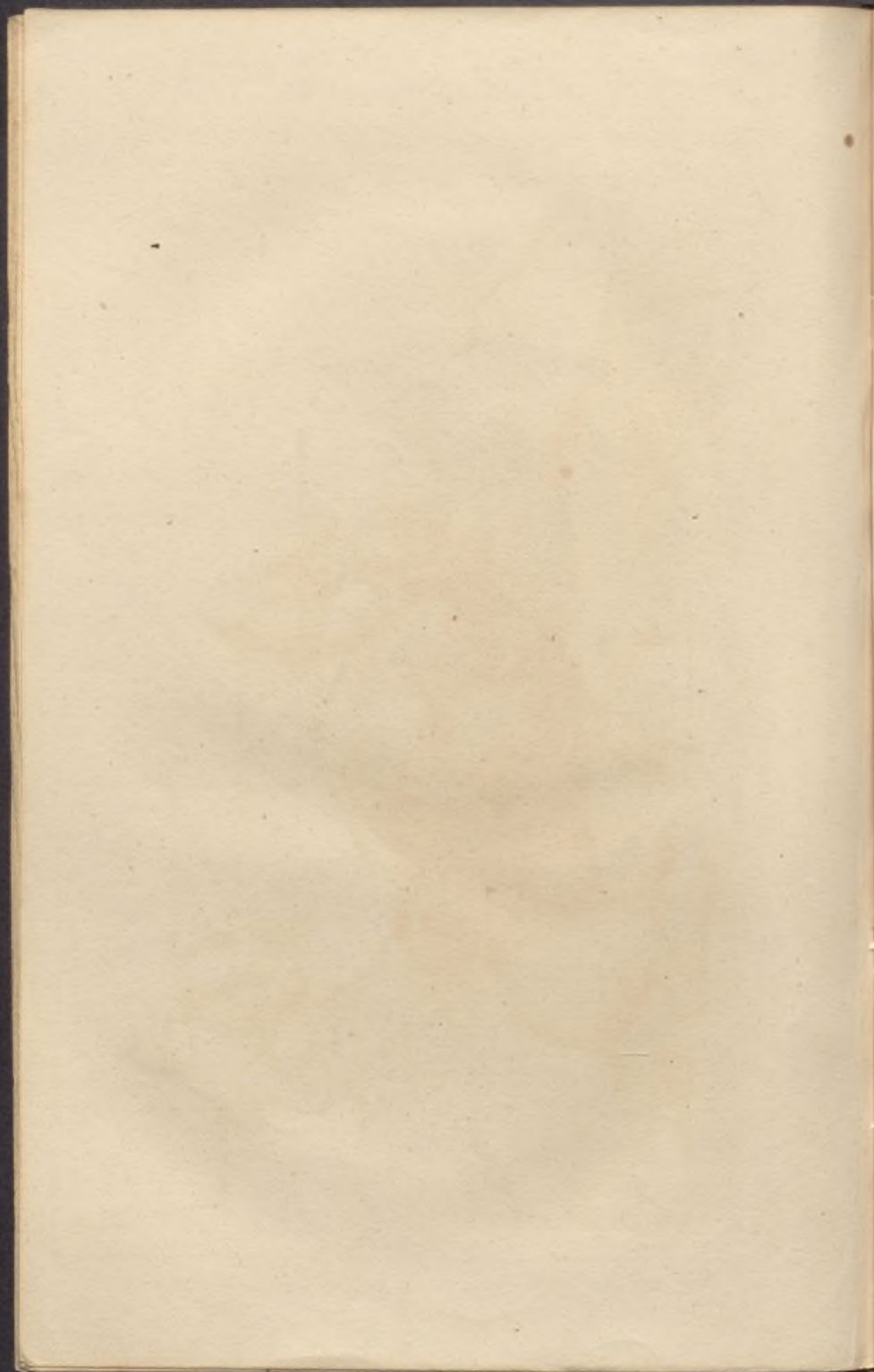

FRANCE (XIV^oS.)

FRANCIA (3^o XIV)

353



Navigazione (Lombardi da Loo H. V.)
NAVIGAZIONE.

FRANCIA. (S^o XIV.)
FRANCE (XIV^o S.)

372



King of France and Charles V



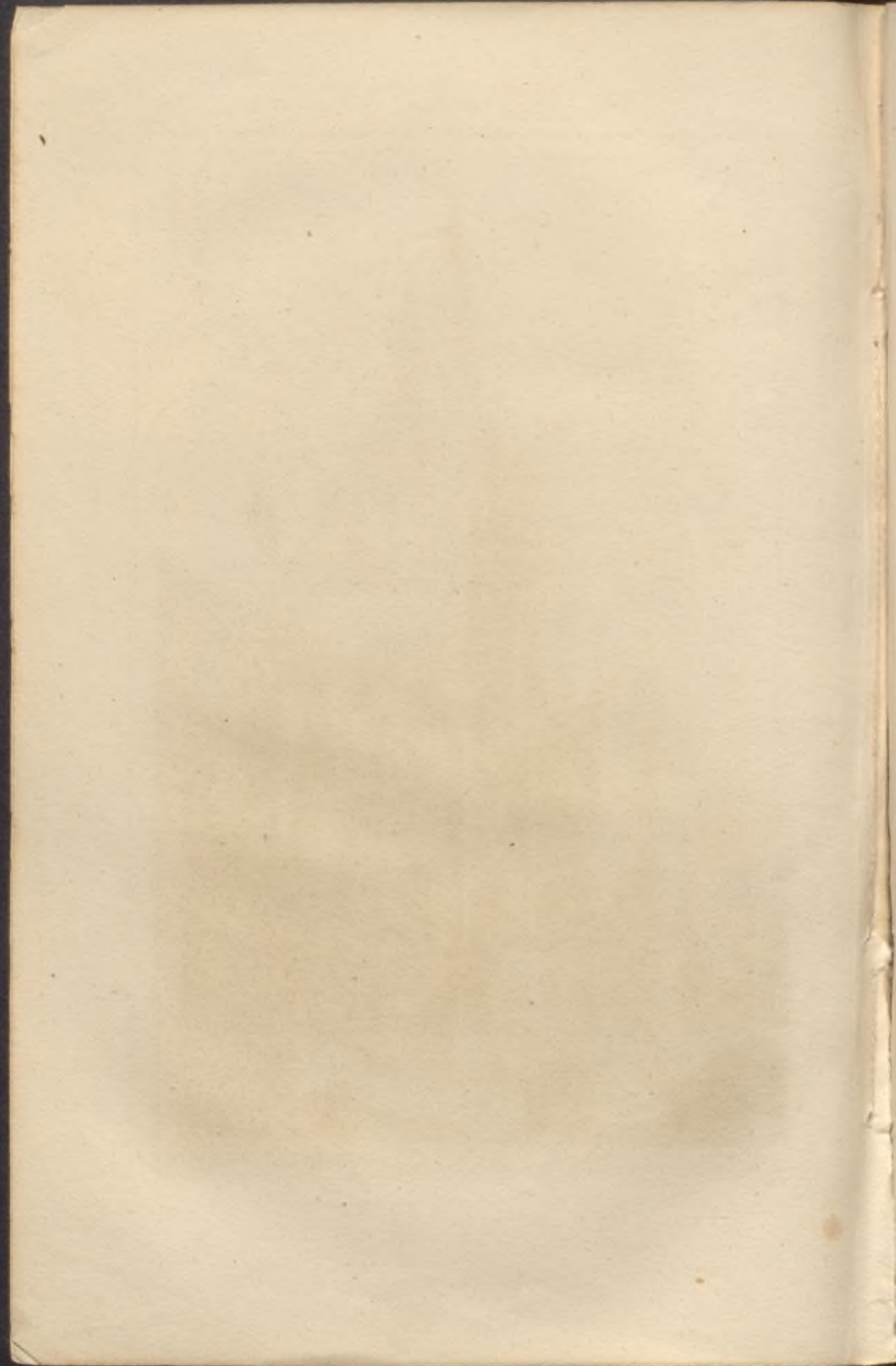



Beuchard del.

Lezardier sculp.

Saint-Ouen de Rouen.

San Ouen de Ruan.

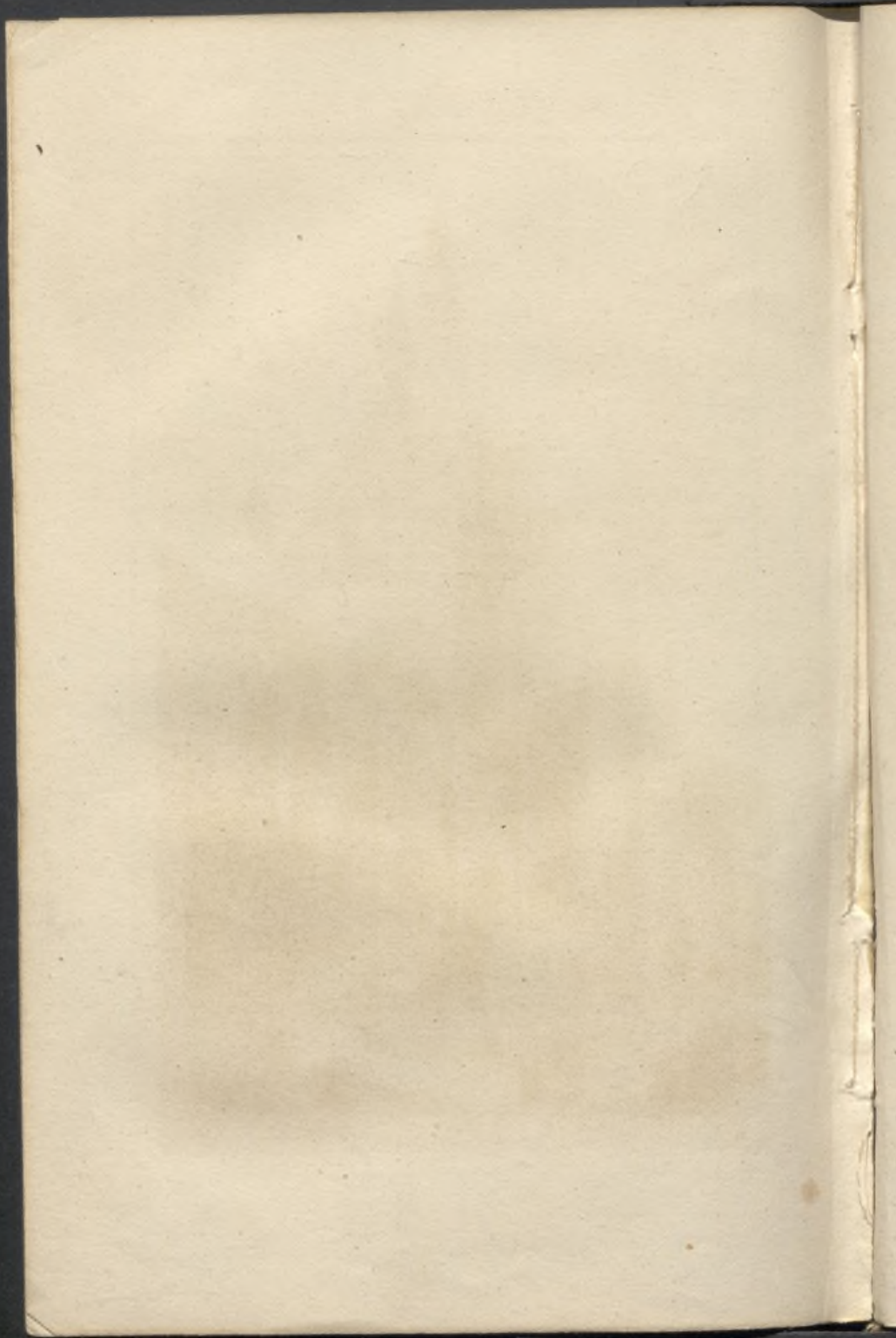



Daubigny. del.

London. sculp.

Eglise à Thann.

Iglesia en Thann.

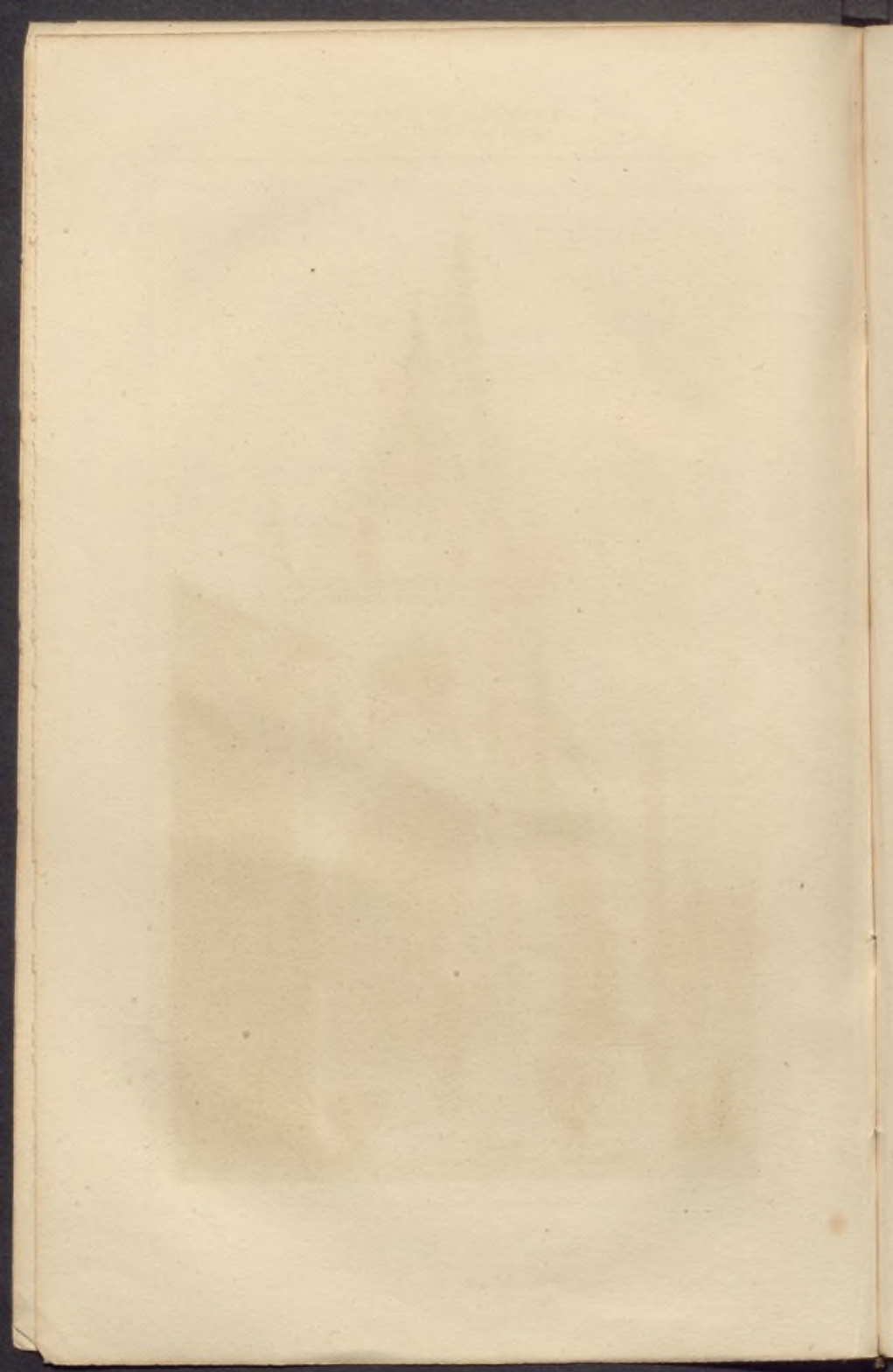

FRANCIA. (S^o XIV^o)
FRANCE. (XIV^o S.)

579



Cathédrale de Bourges.

Cathédral de Bourges.

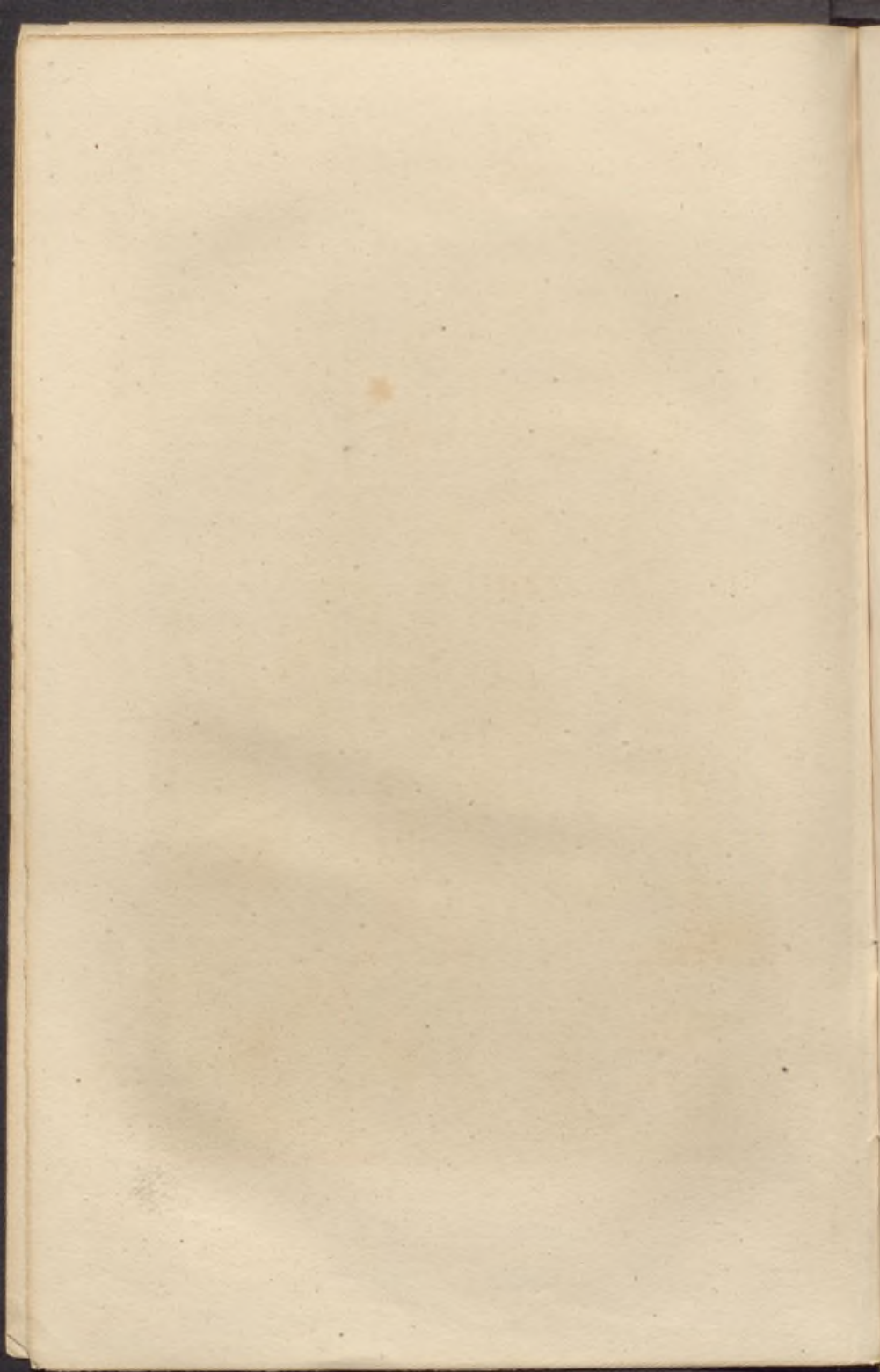



Facade de l'Eglise de l'Abbaye de la Chaise-Dieu

Fachada de la Iglesia de la Abadía de la Chaise-Dieu.

FRANCE (XIV^e S.)

FRANCIA (9^o XIV)

38/



Ensemble de danseurs. (D'après les peintures de l'abbaye de la Chaise-Dieu.)

Danses
Médiévales

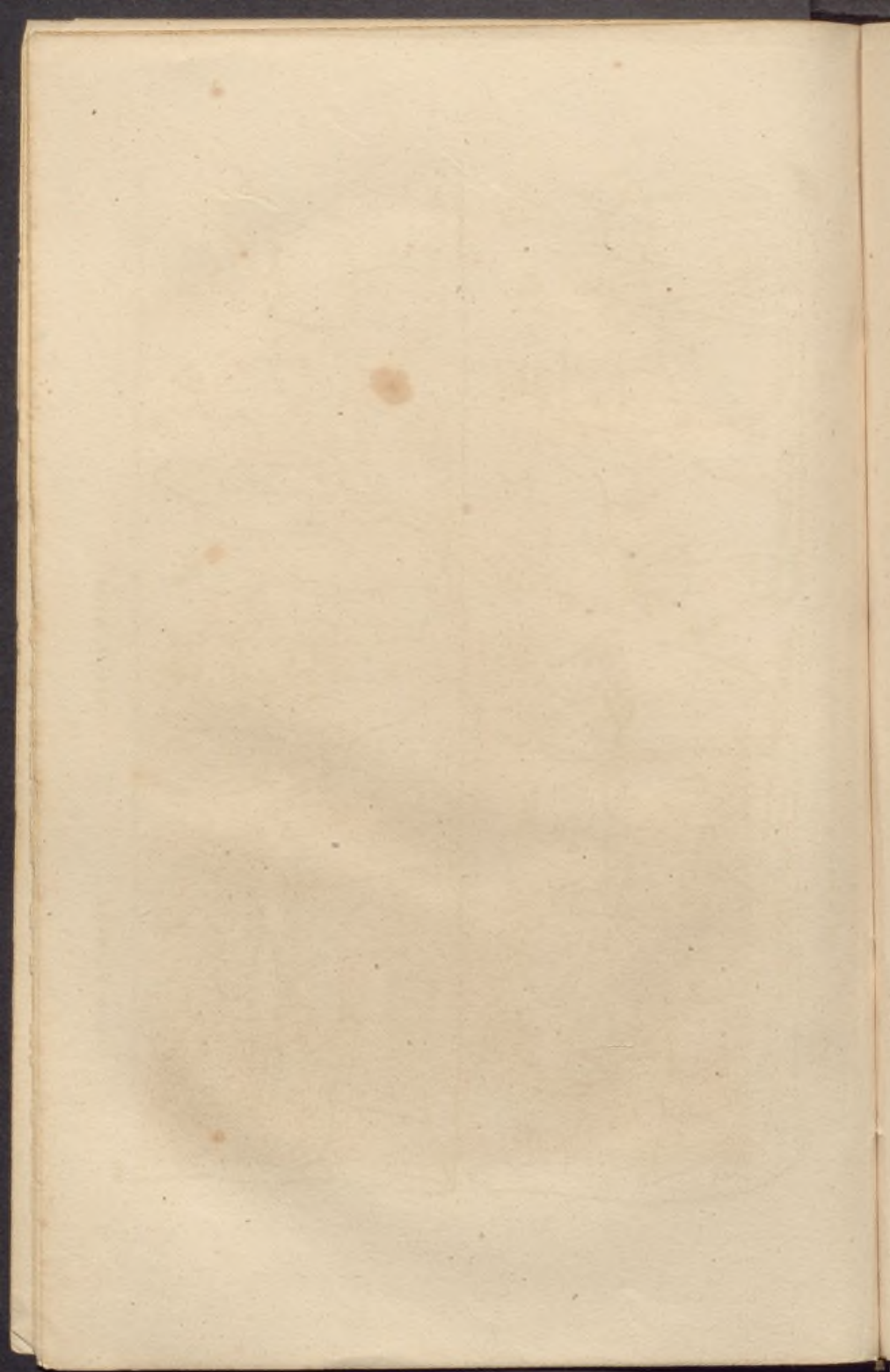



Engraving del

Engraving del

Tour de Clément VI à l'Abbaye de la Chaise-Dieu.

Torre de Clemente VI en la Iglesia de la Chaise-Dieu.

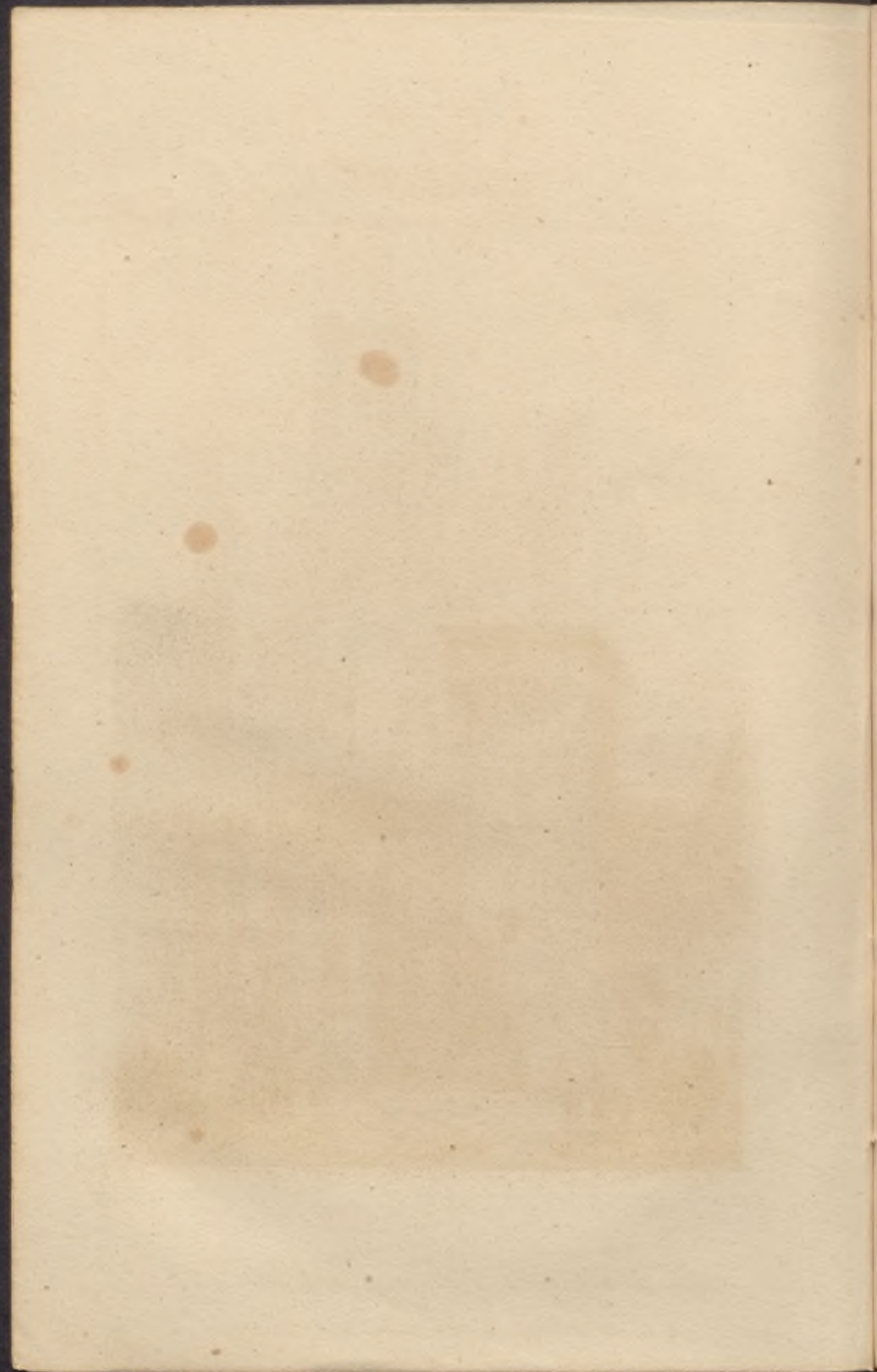



Saint Nazaire, Cathédrale de Baziers.

San Nazario. Catedral de Baziers.

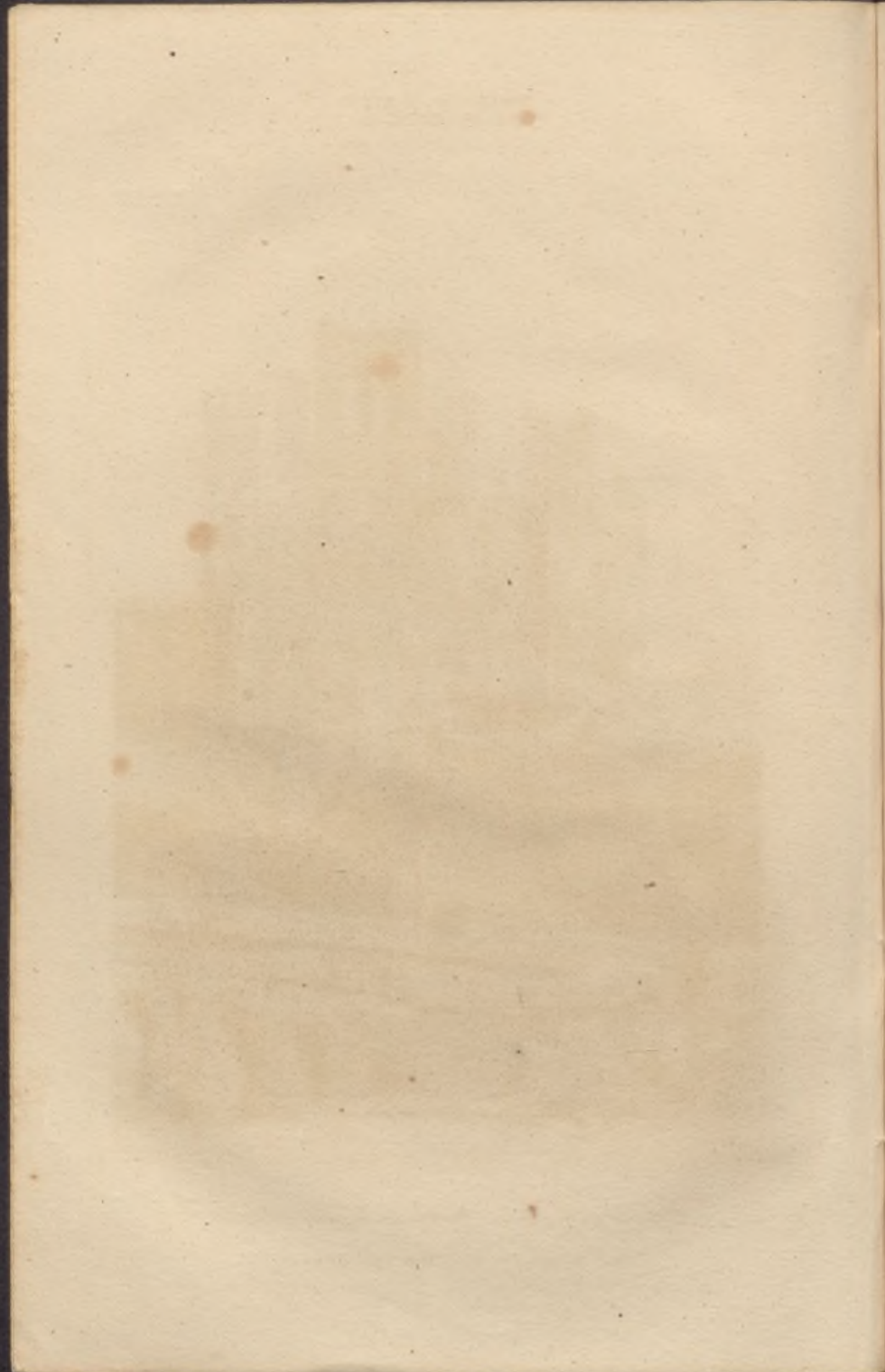



Portail de St. Nazaire à Beaugency.

Puerta principal de San Nazario en Beaugency.

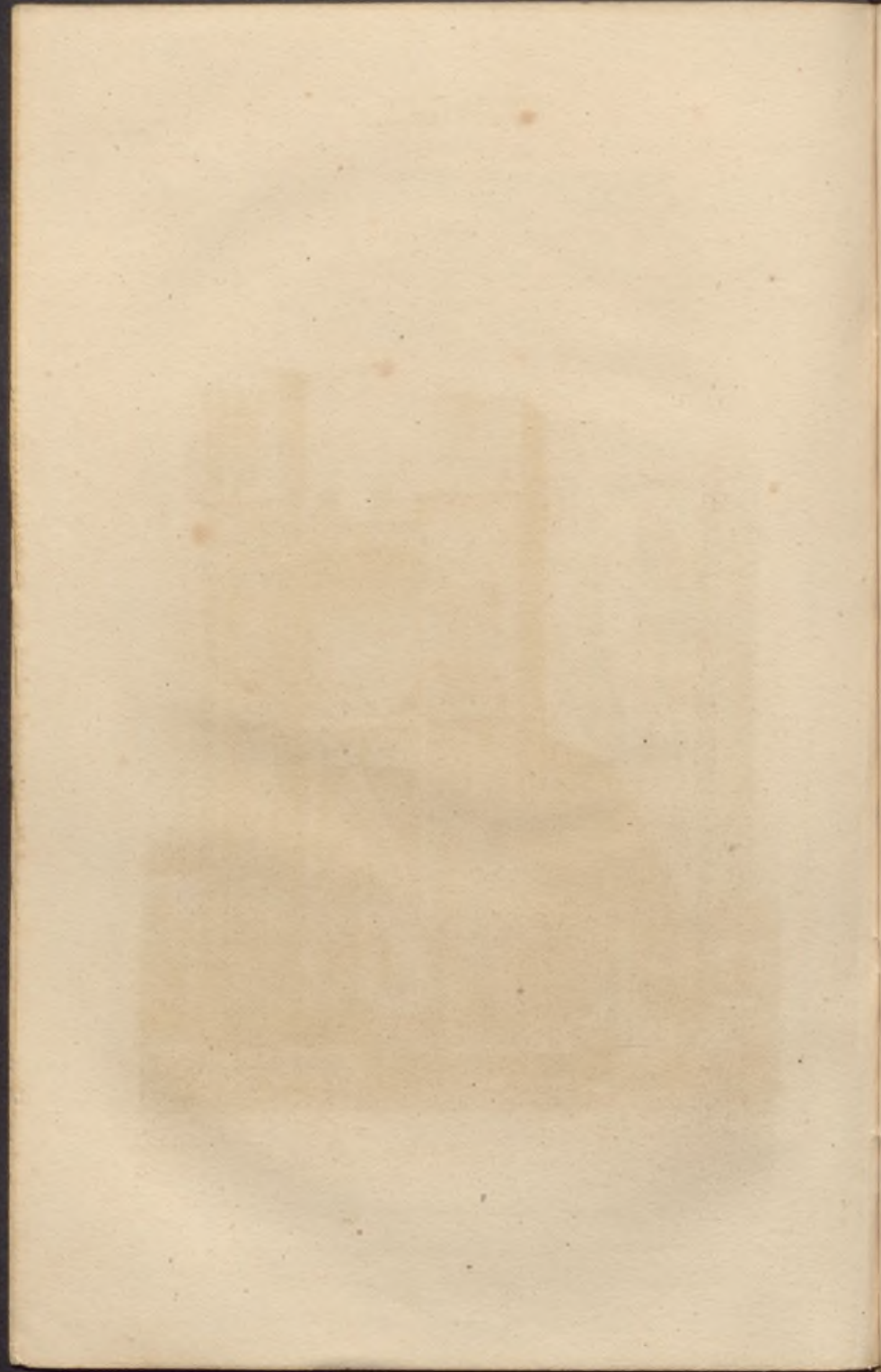



Sanchez del

Lemaire, Sculp.

Eglise du S. Sepulchre, qui existoit à Paris.

Iglesia que fue del Santo Sepulcro, en Paris

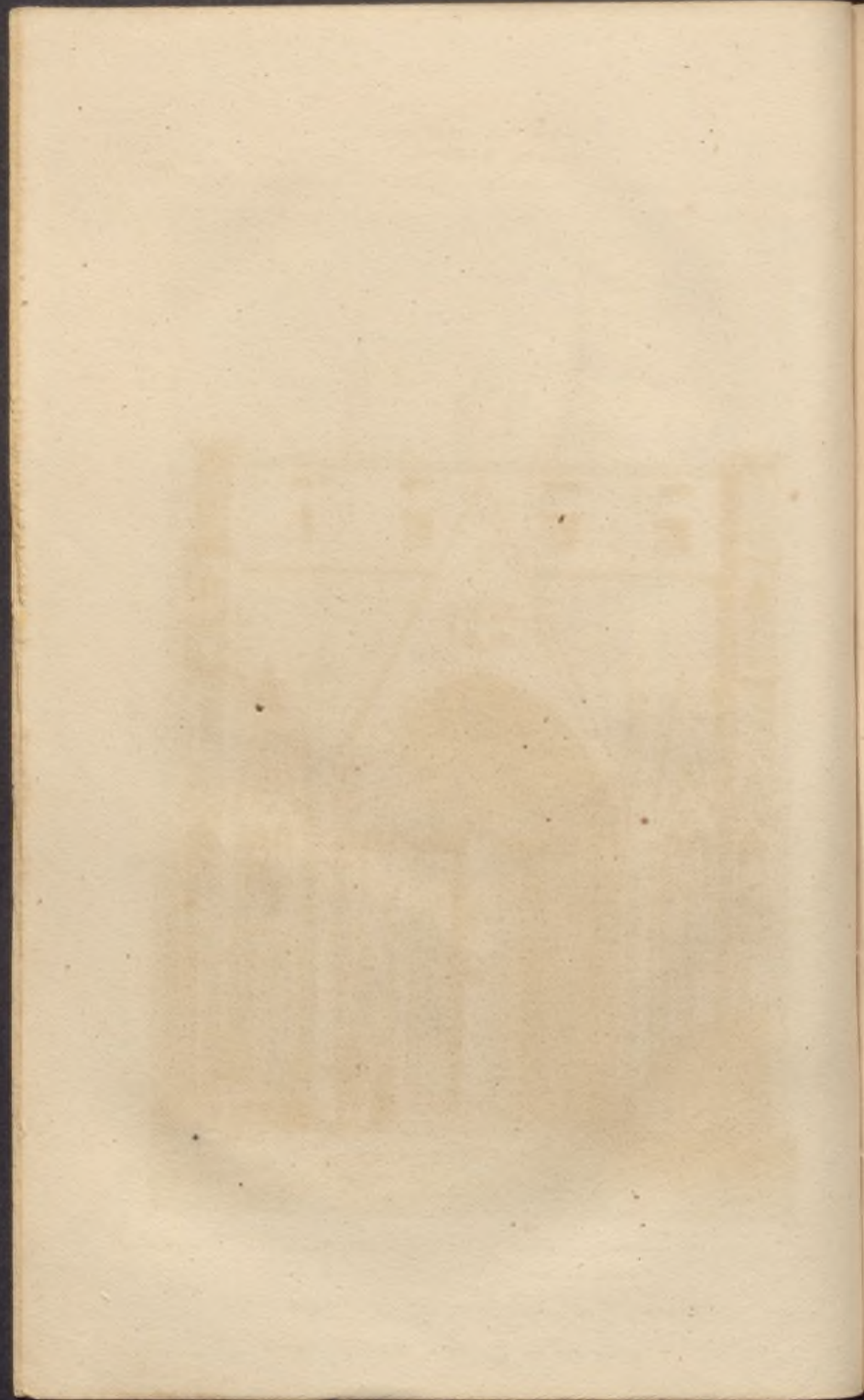



Eglise Cathédrale à S^t Pol de Leon.

Iglesia Catedral en San Pol de Leon.

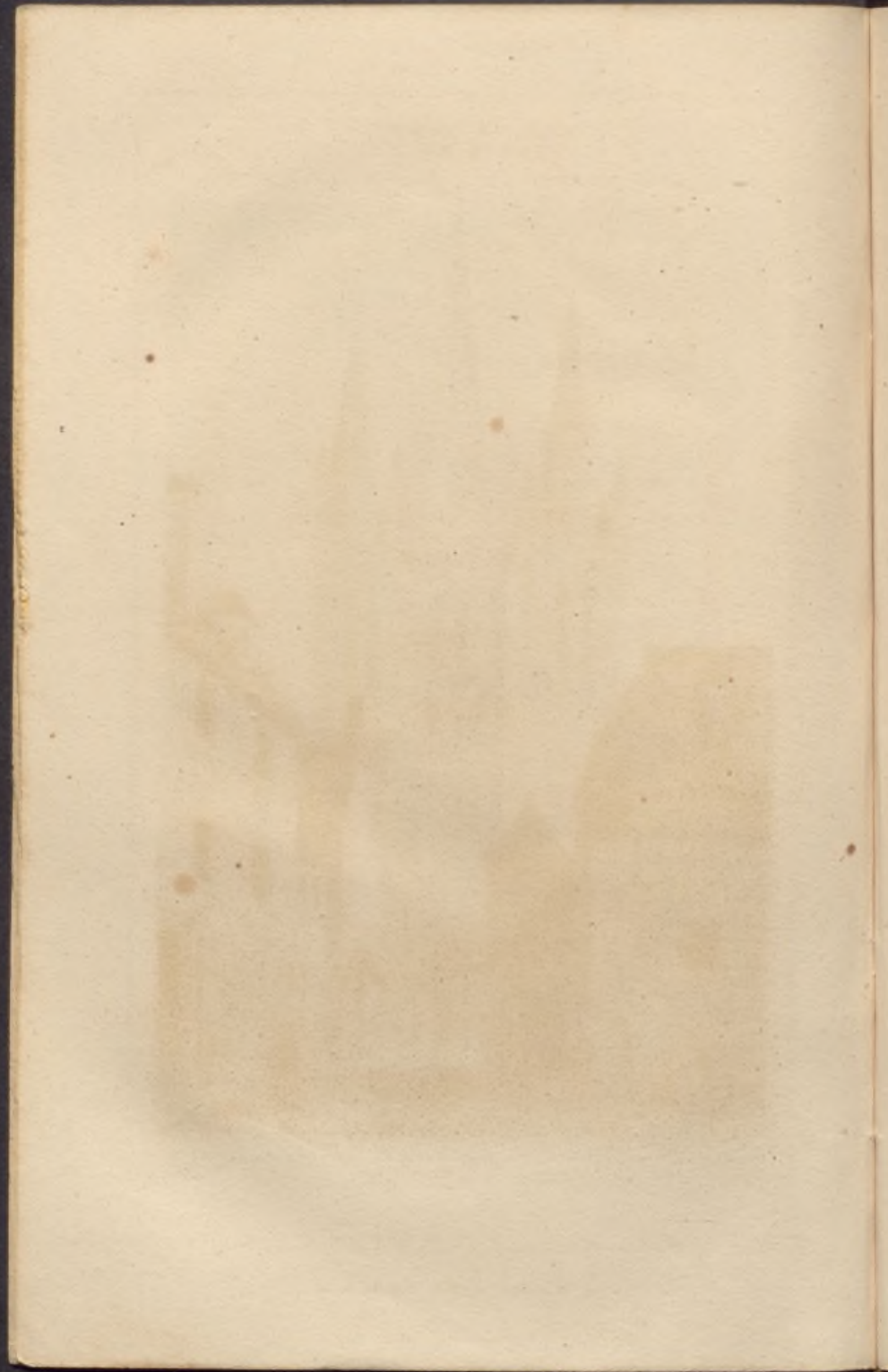

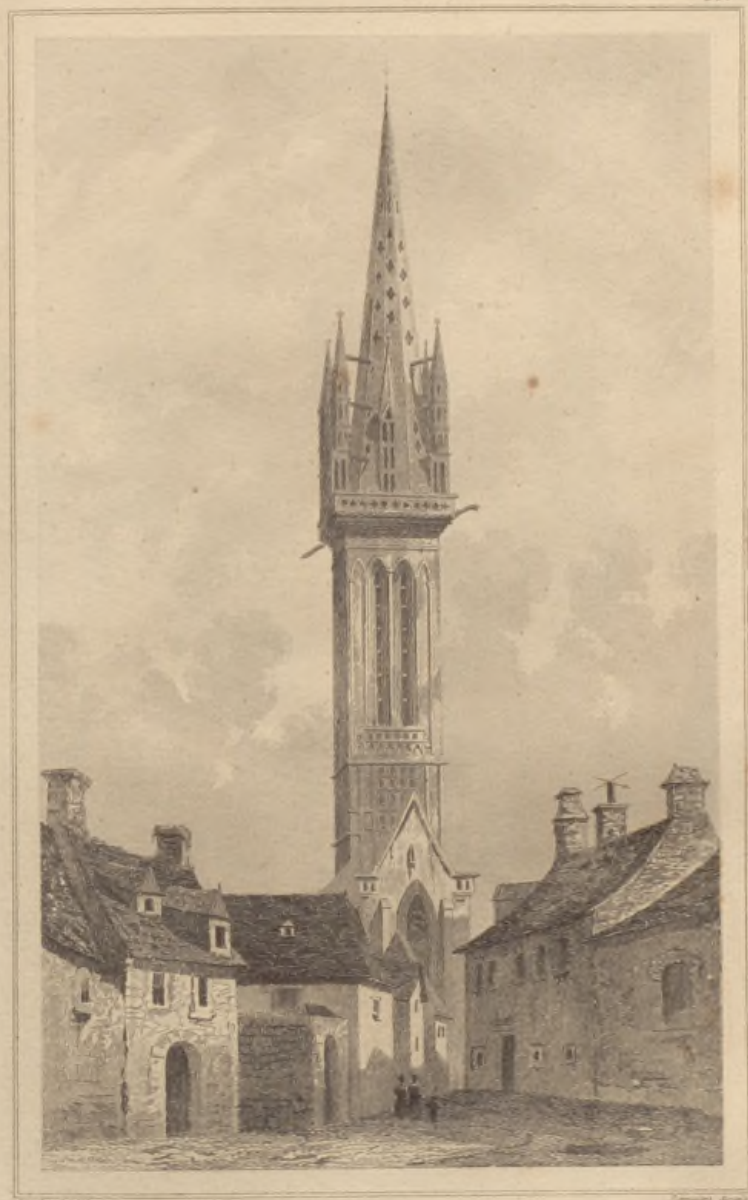

Eglise de Creisler à Saint Pol de Léon.

Iglesia de Creisler en San Pol de Leon.

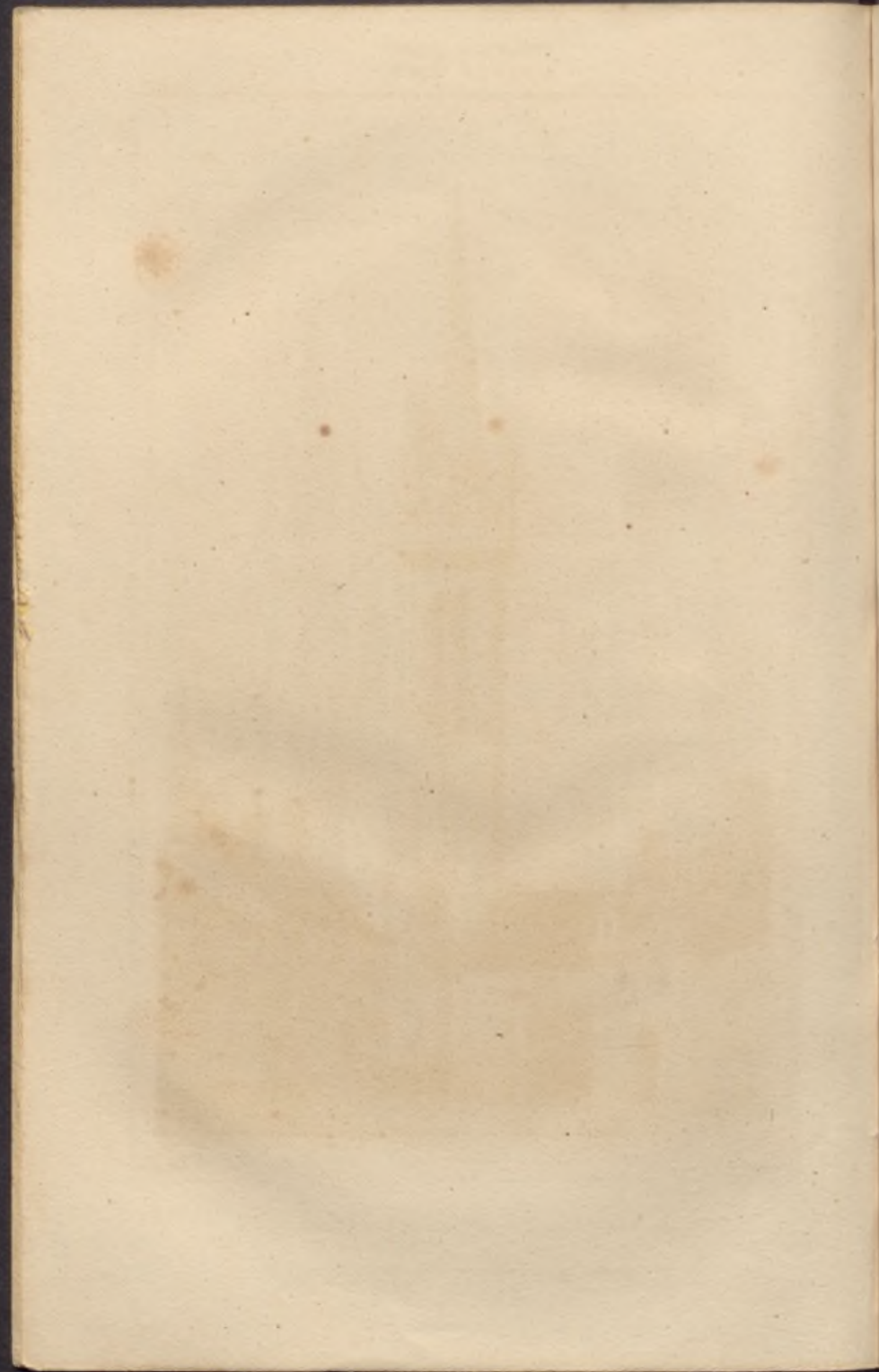



Portail du XIV^e Siècle à la Cathédrale de Bayeux.

Portada del Siglo XIV. de la Catedral de Bayeux.

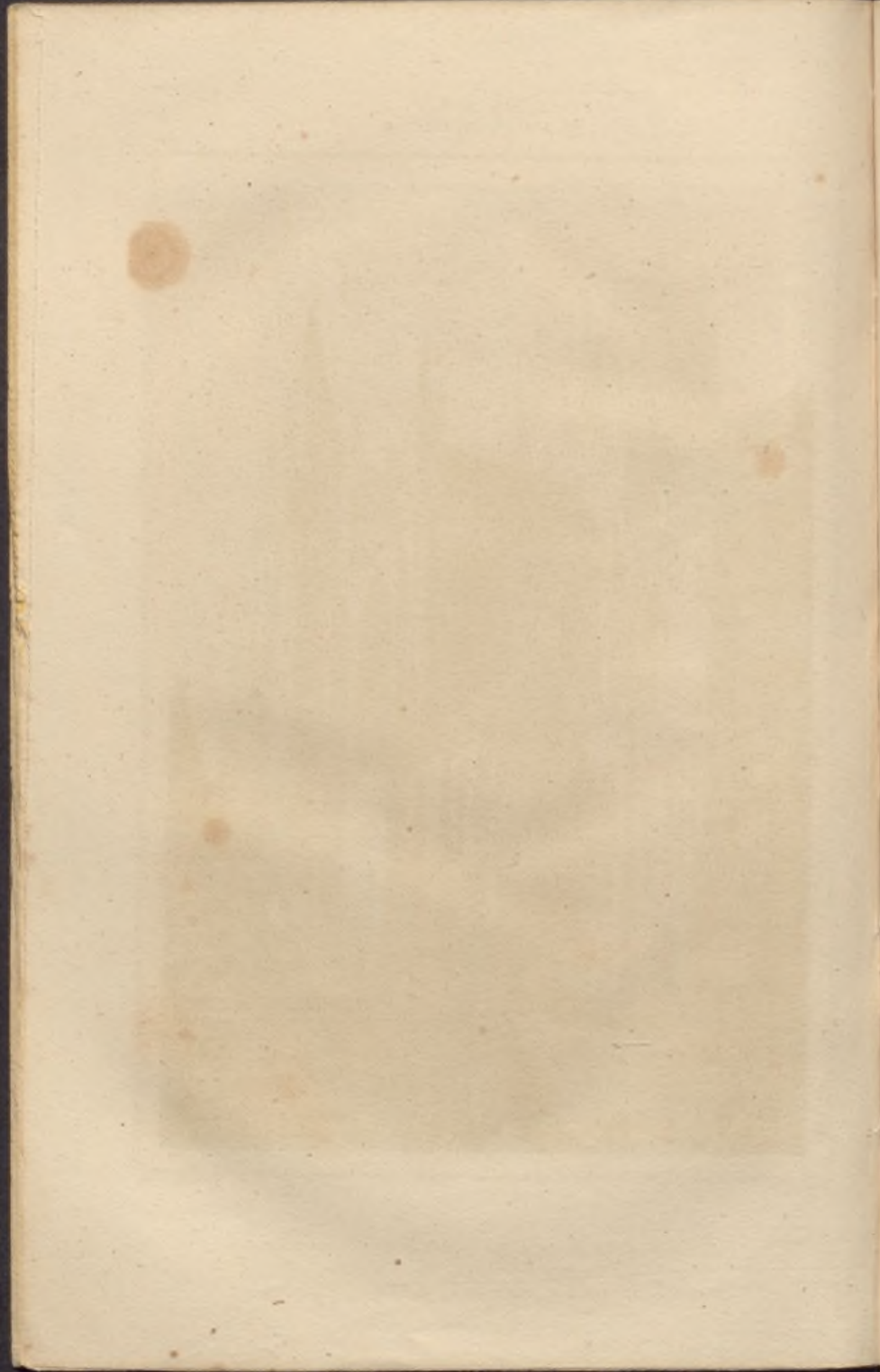

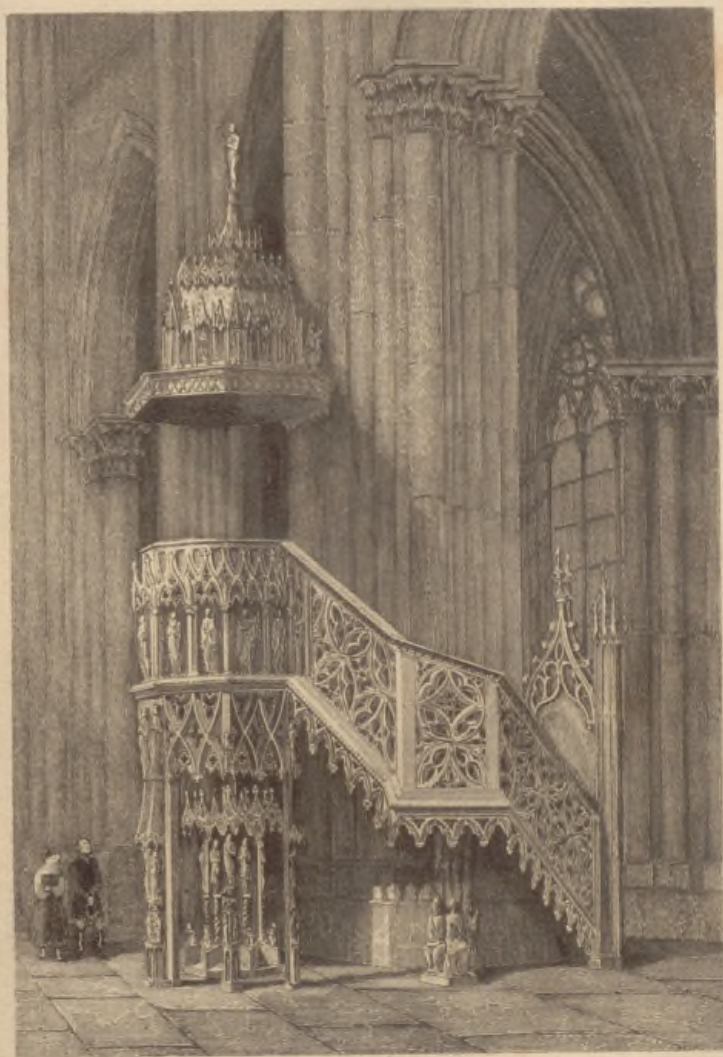

J. G. Goussier del.

L. Goussier fecit.

Chaise dans la Cathédrale de Strasbourg

Pulpito de la Catedral de Estrasburgo.

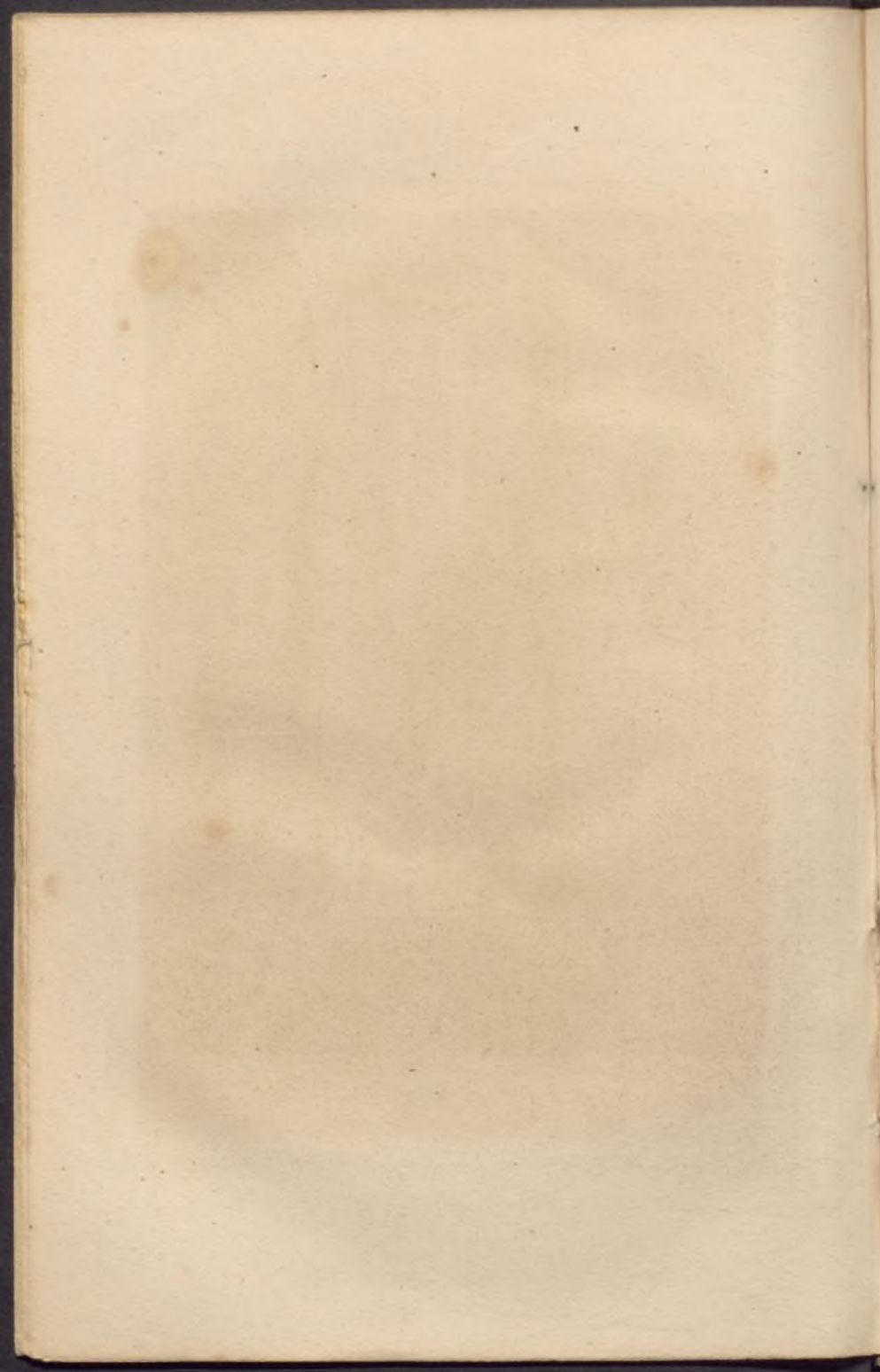



E. Breton del.

L. Mouton sculp.

Eglise d'Ecuis, fondée par Enguerrand de Marigny

Iglesia de Kouis, fundada por Enquerrando de Mariñi.

FRANCE (XIV^e S.)

FRANCIA (S^o XIV)



Abbaye de l'Abbaye de Marmoutiers.
Vue prise de la Abbatie de Marmoutiers.

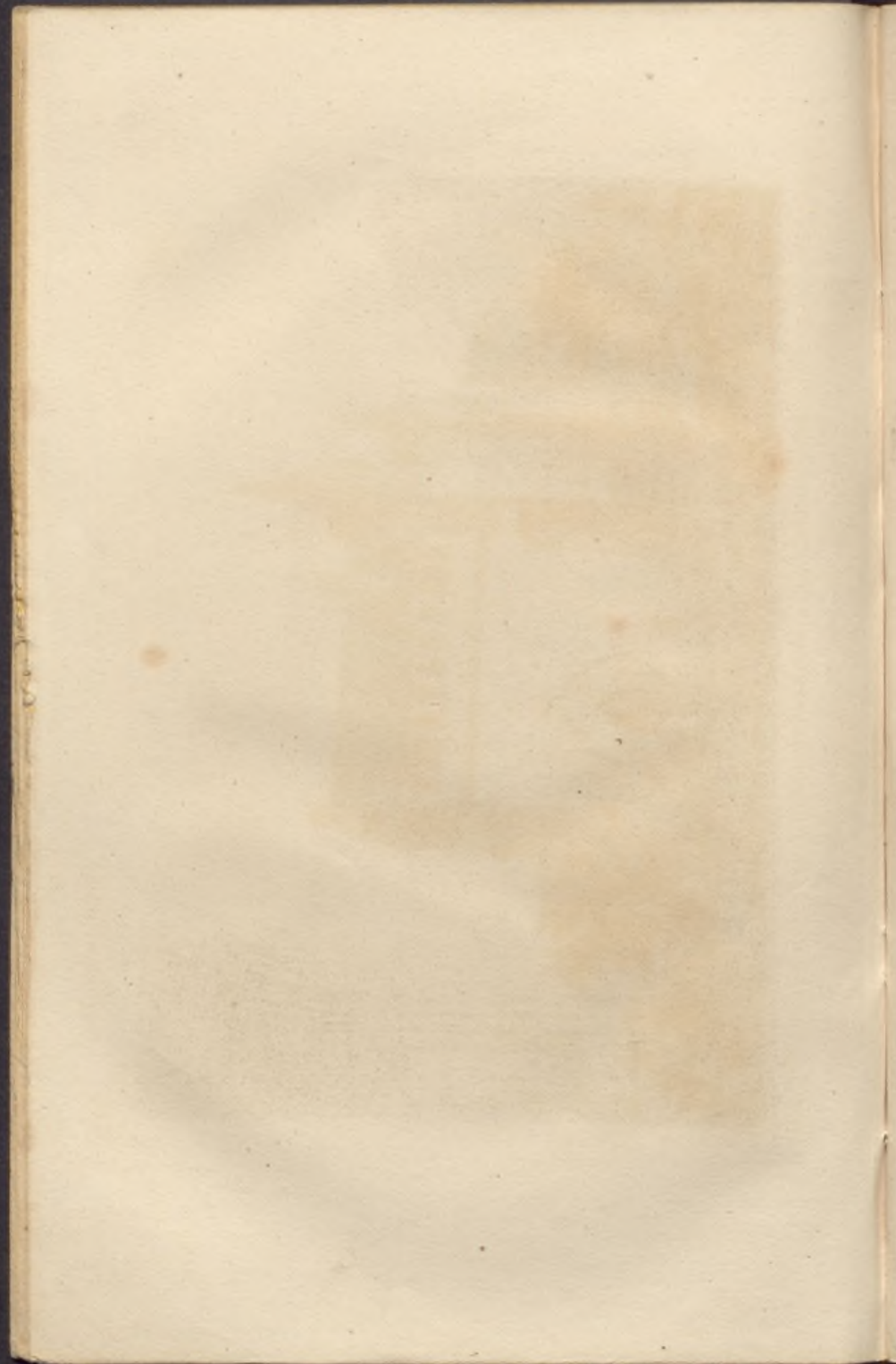

FRANCE. (XIV^o S.)

FRANCIA. (S^o XIV)

502



A. DUBOIS del.

Abbaye de St. Jean des Vignes d' Auxerre.
Cloister de St. Jean de las Vignes en Auxerre

J. B. B. sculp.

FRANCE. (XIV^oS.)

FRANCIA. (S^o XIV)

543



Remondel del.

J. de la Haye fecit.

Sp. de la Haye fecit.
Al Duque en tiempo de Carlos V.

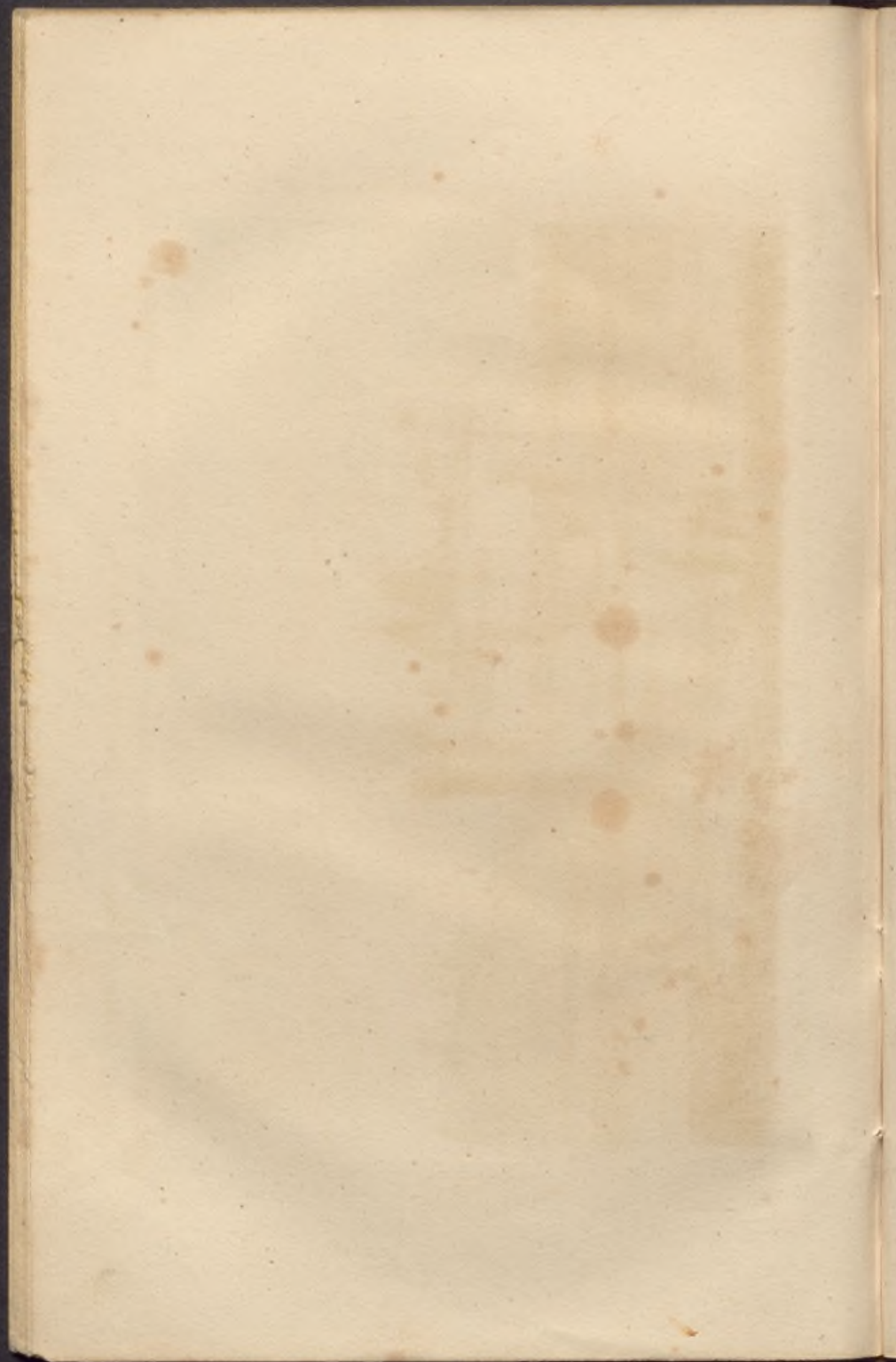

FRANCE (XIVth S)

FRANCIA (S^o XIV)

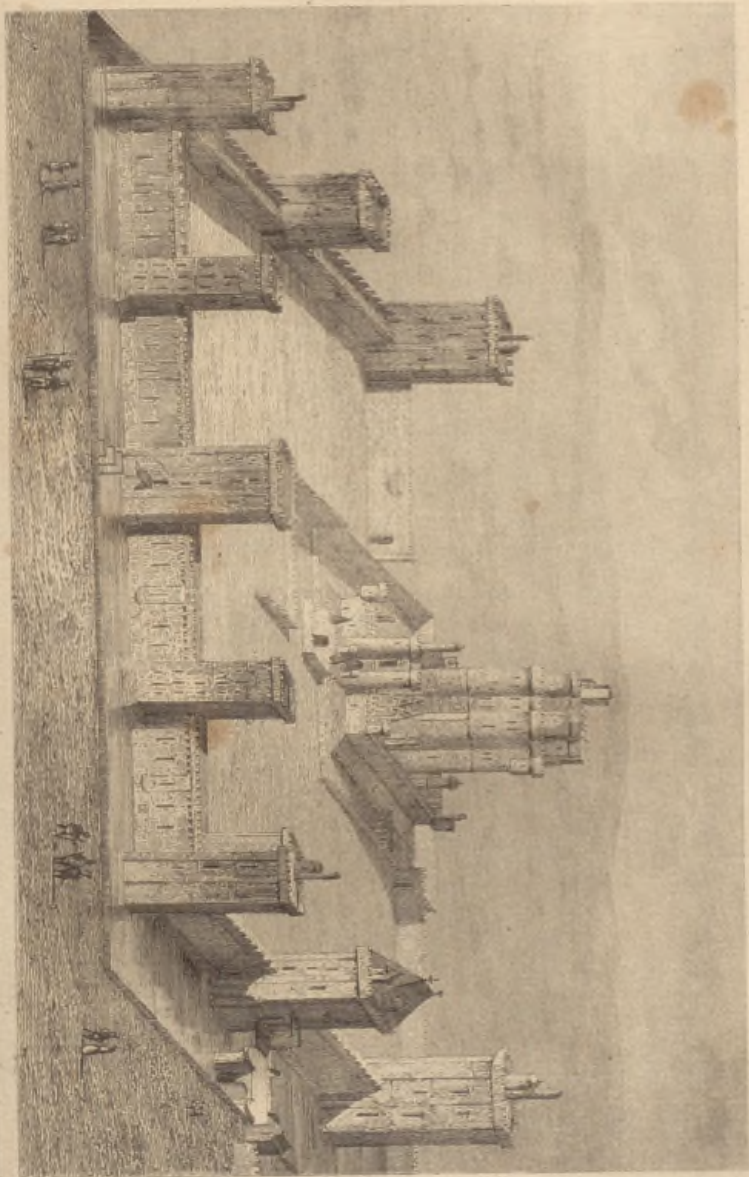

Château de Vincennes sous Charles V
Castillo de Vincennes en tiempo de Carlos V

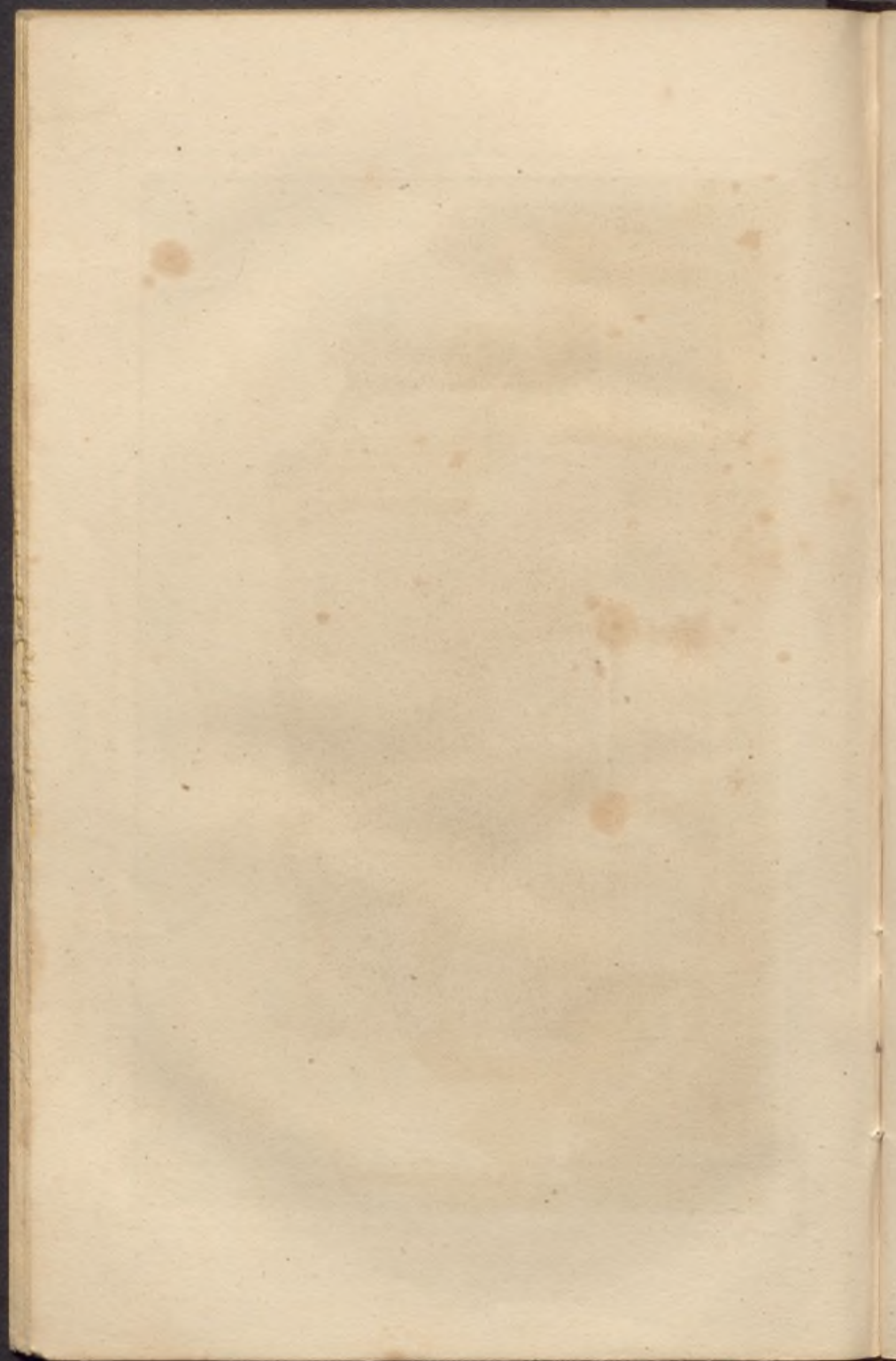

FRANCE (XIVth S)

FRANCIA (S^o XIV)

443



Goussier del.

La Bastille, en Paris.
The Bastille, in Paris

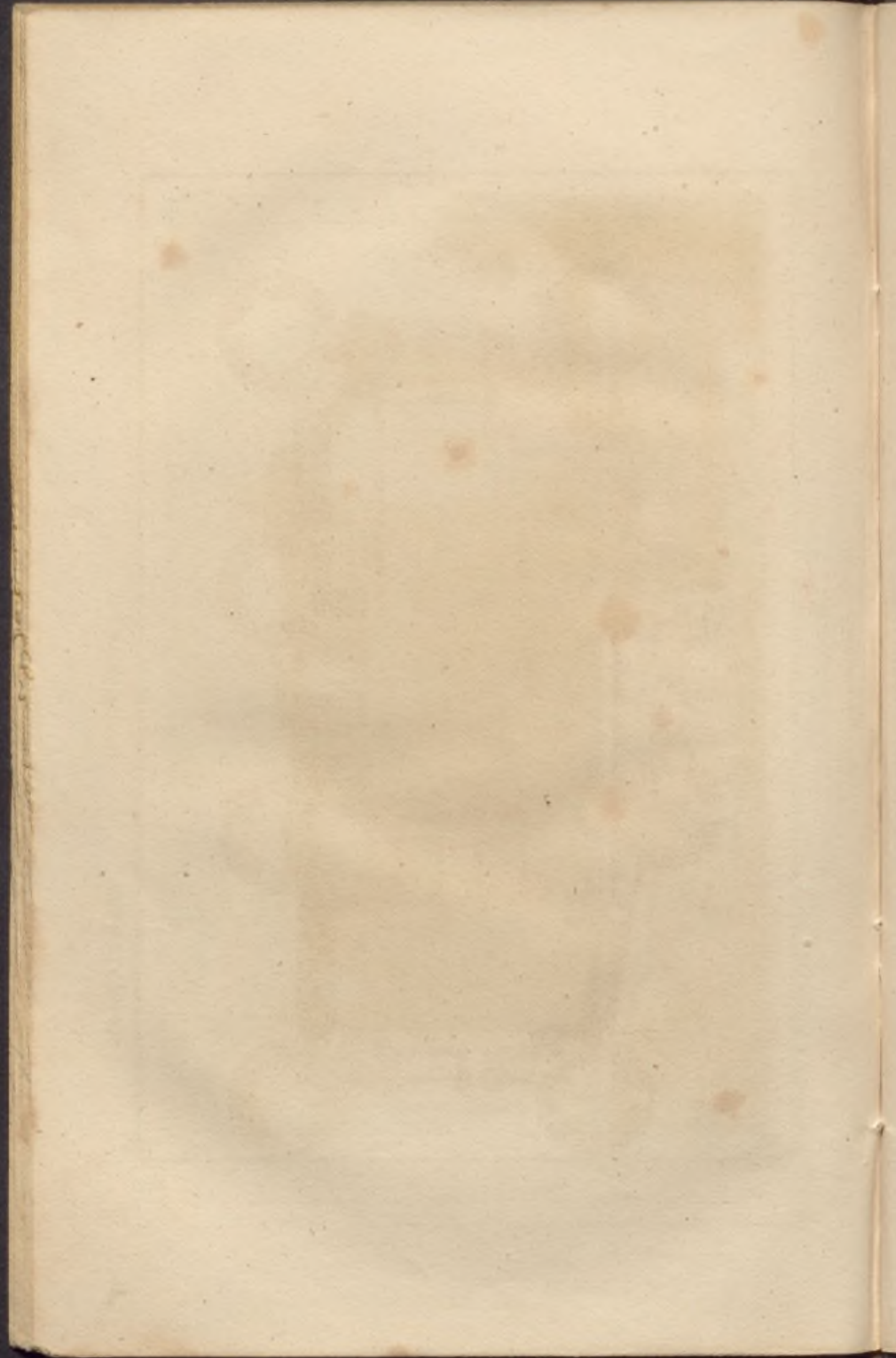

FRANCIE (XIV^e S.)

FRANCIA (S^e XIV)

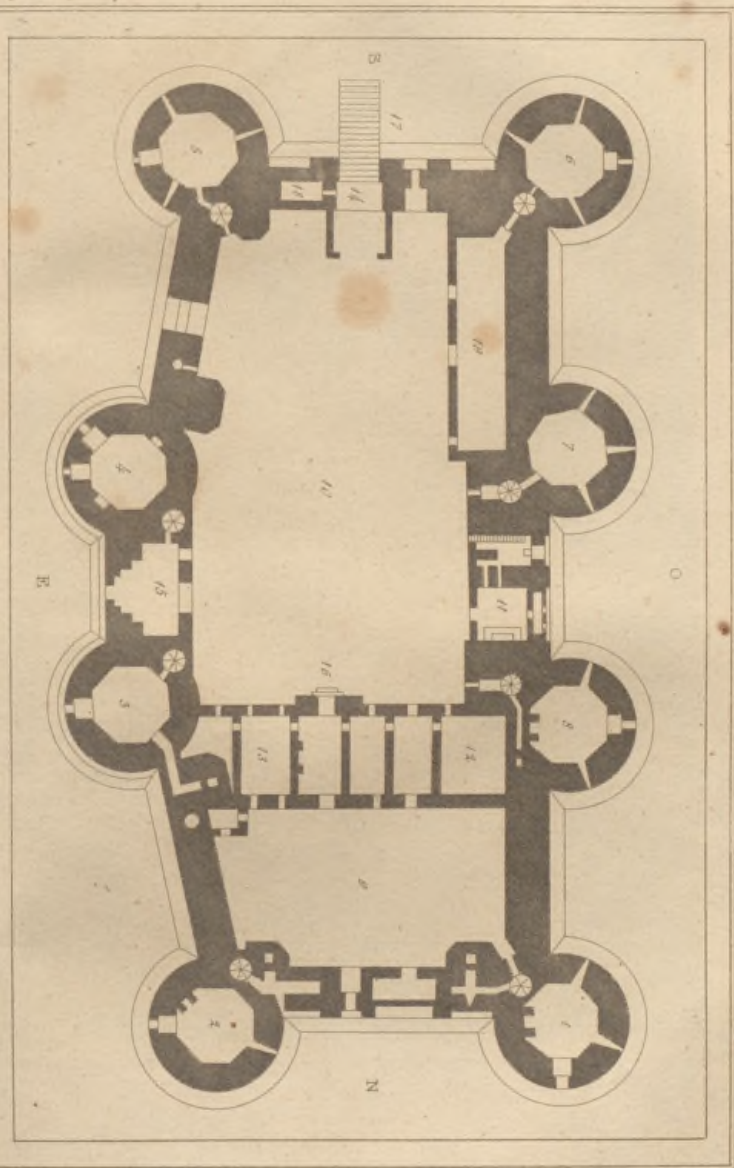

Plan de la Bastille
Plan de la Bastille.

Pl. Bastille. 1788

1788



FRANCE. (XIV.^e S.)

FRANCOIA. (S.^o XIV.)

387

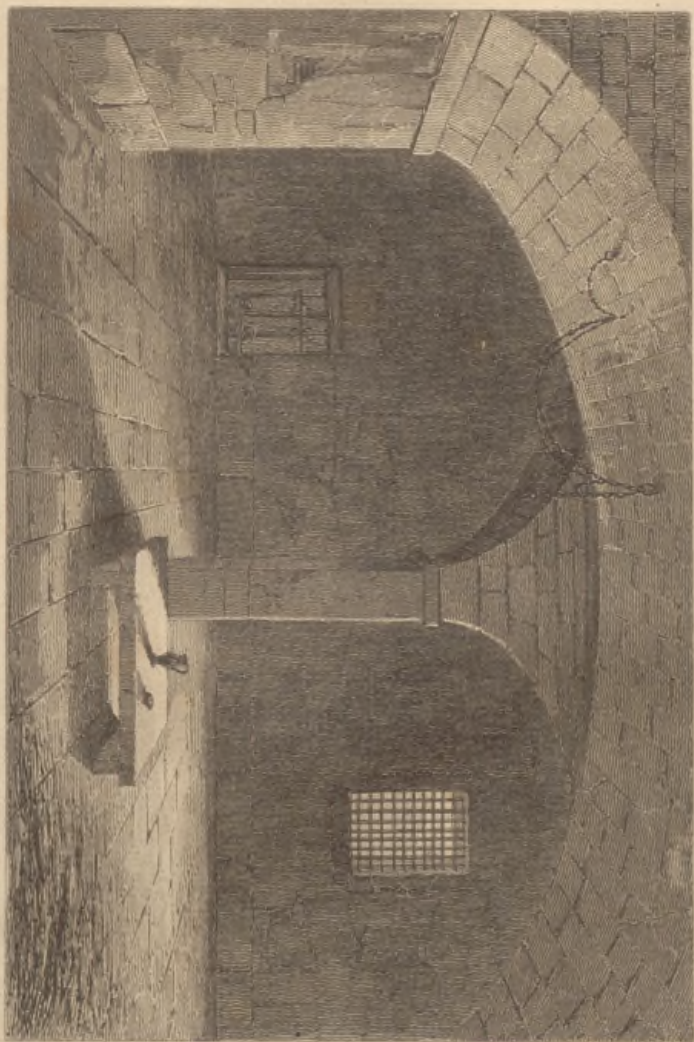

*Basilica de S. Sulpicio (veneranda sepulchra regum) in Regione de Jura
Caluso de la Bassa.* (En el cual fue coronado el Emperador de Alemania)

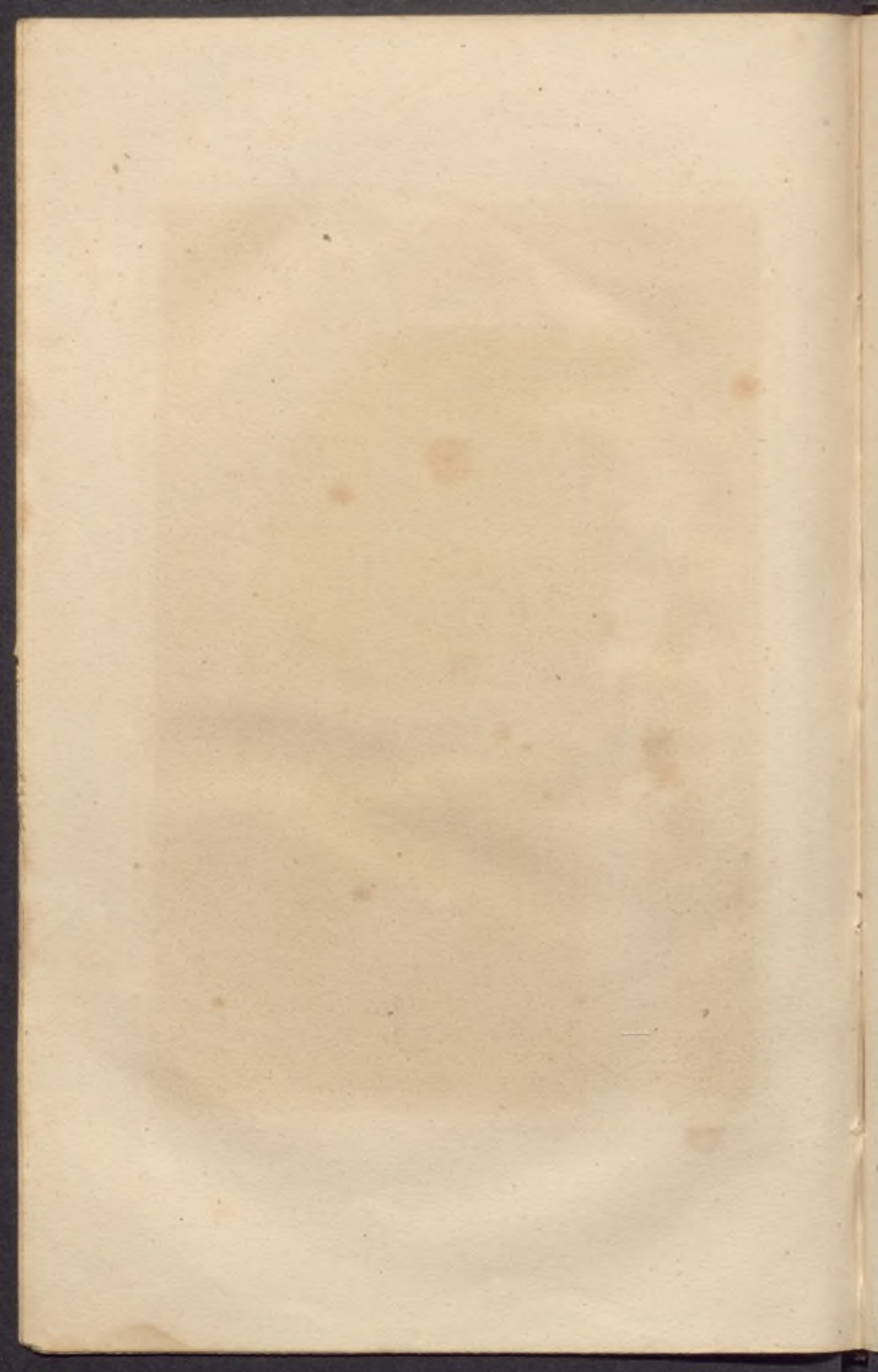

FRANCIA. (8° XIV.)
FRANCE (XIV° 8)

595



Château de Clisson.

Castillo de Clisson.

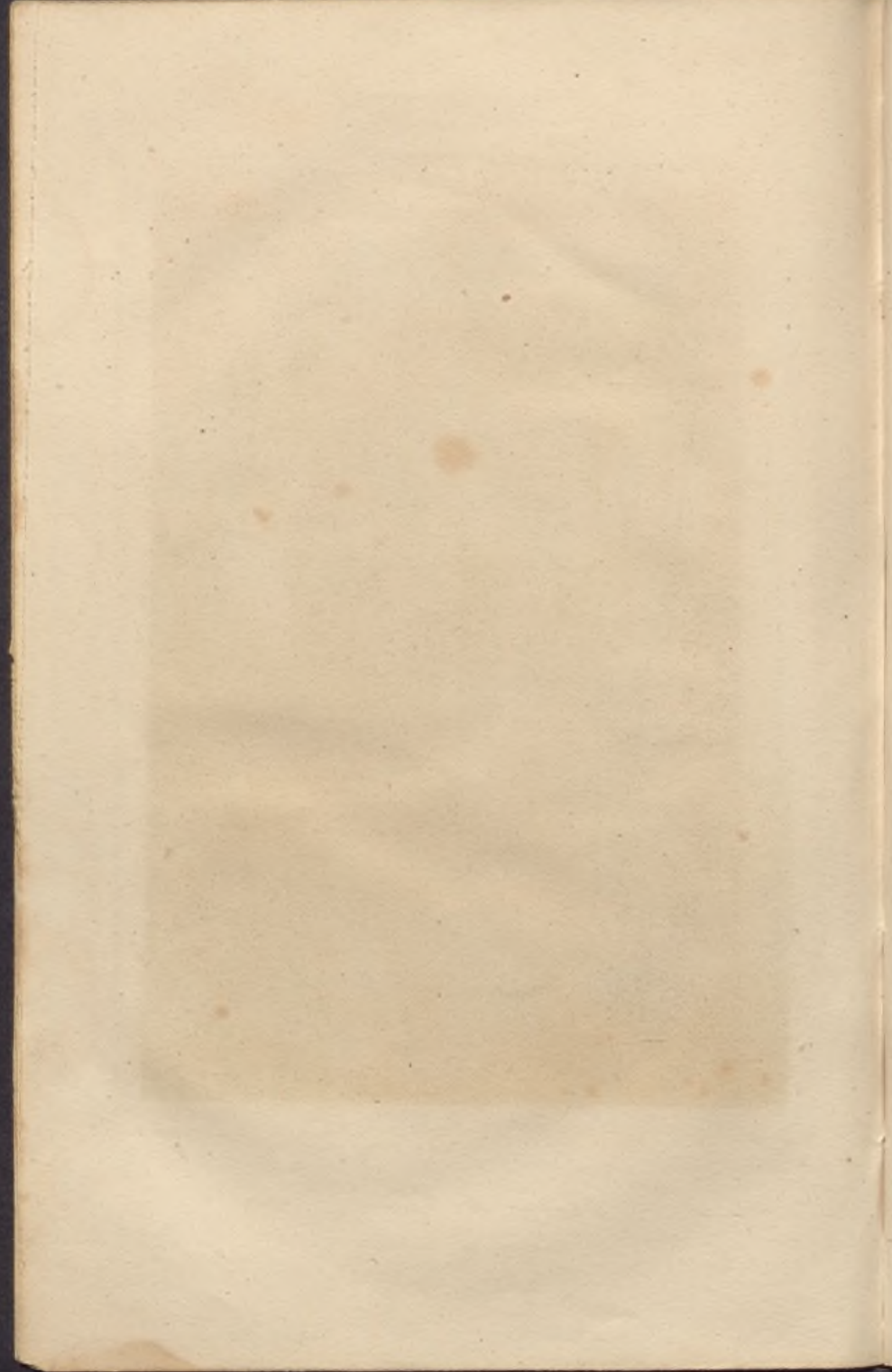

FRANCE. (XIV'S.)

FRANCOIS. 3^e XIV.

369



Les Ruines du Château de Vignac
Muralles del Castillo de Vignac

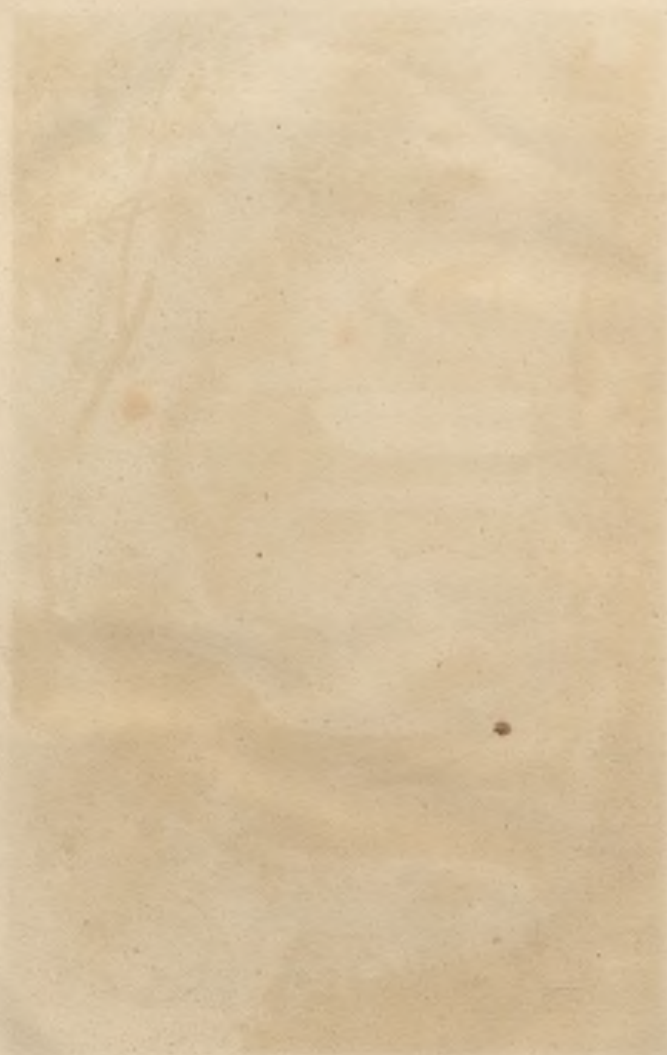

FRANCIA. (3^o XIV.
FRANCE. (XIV^e S.)



100

Salles basses de Clairon de Blannay
Cuarto bajo del Caserío de Disona

L. G. G. G.

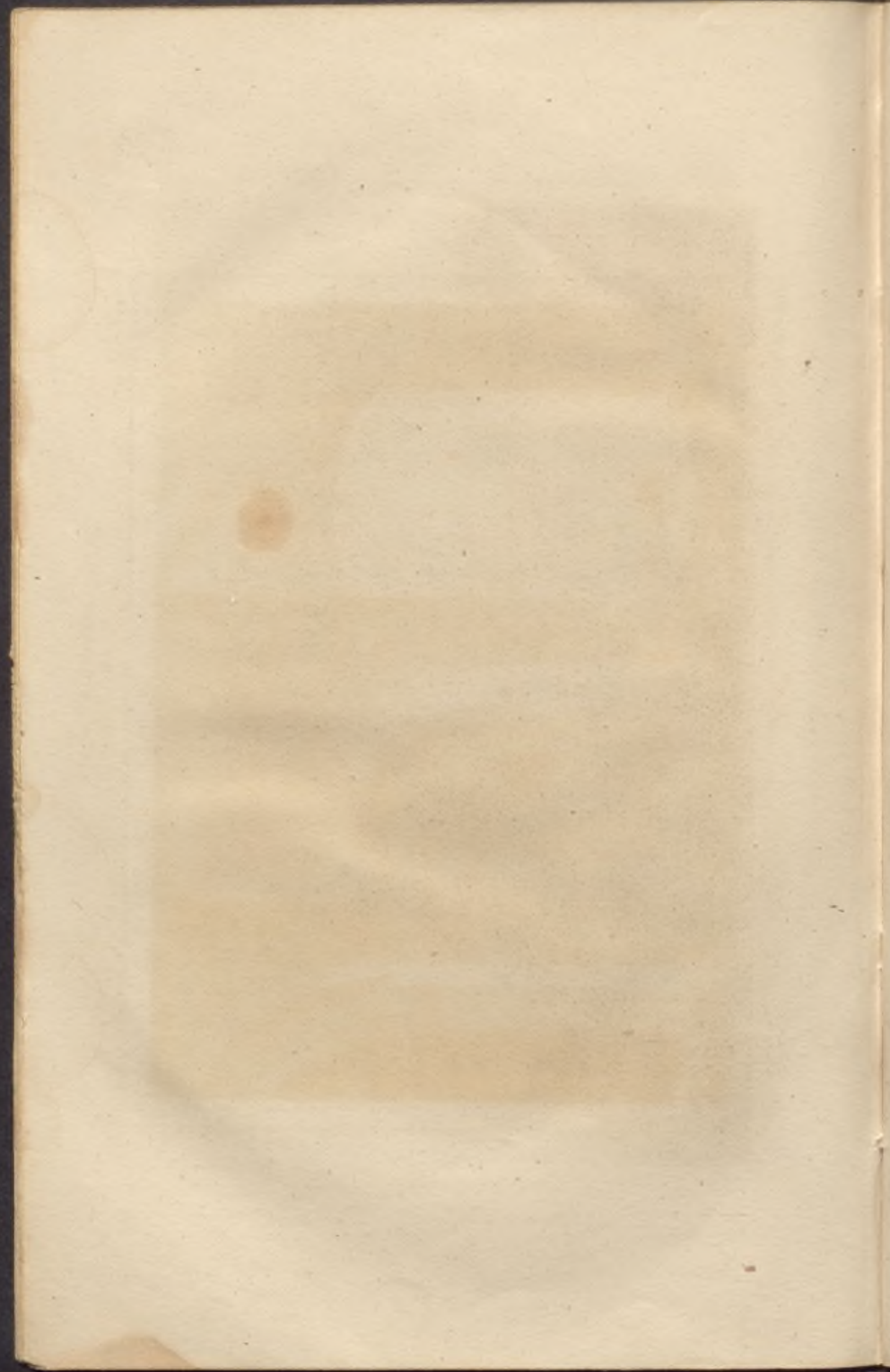

FRANCIA. (S.º XIV.)
FRANCIA (XIV.º S.)



Castillo de Perrefont
Castillo de Perrefont

FRANCE XIV'S.

FRANCIA (S^oXIV)



Château d'Espaly.
Castillo de Espaly.

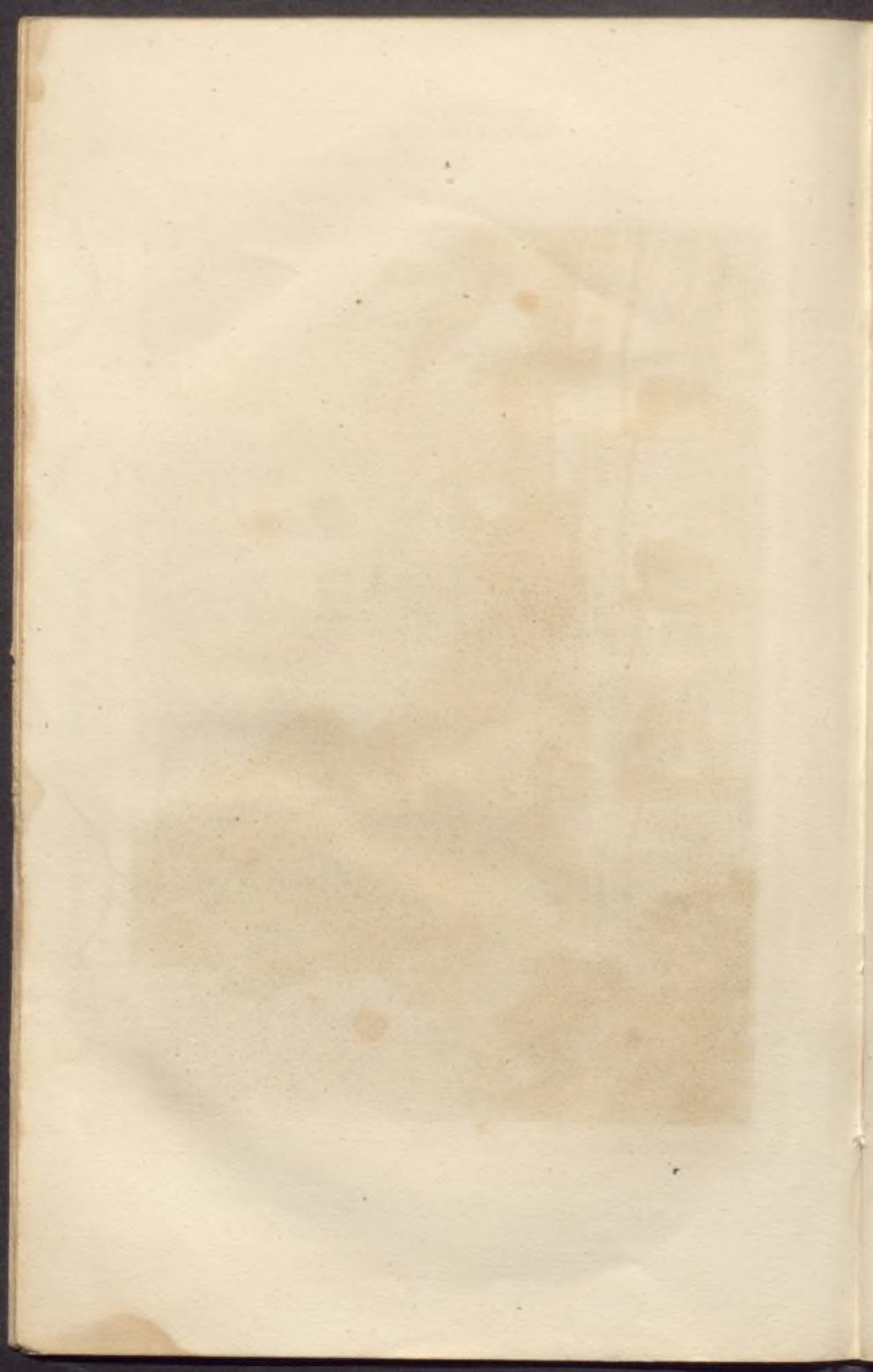

FRANCIA (S^oXIV)
FRANCE (XIV^e S.)

405



E. Breton, del.

Lemaître, grav.

Hôtel de Ville de Vendôme.

Casa de la Ciudad en Vandoma.

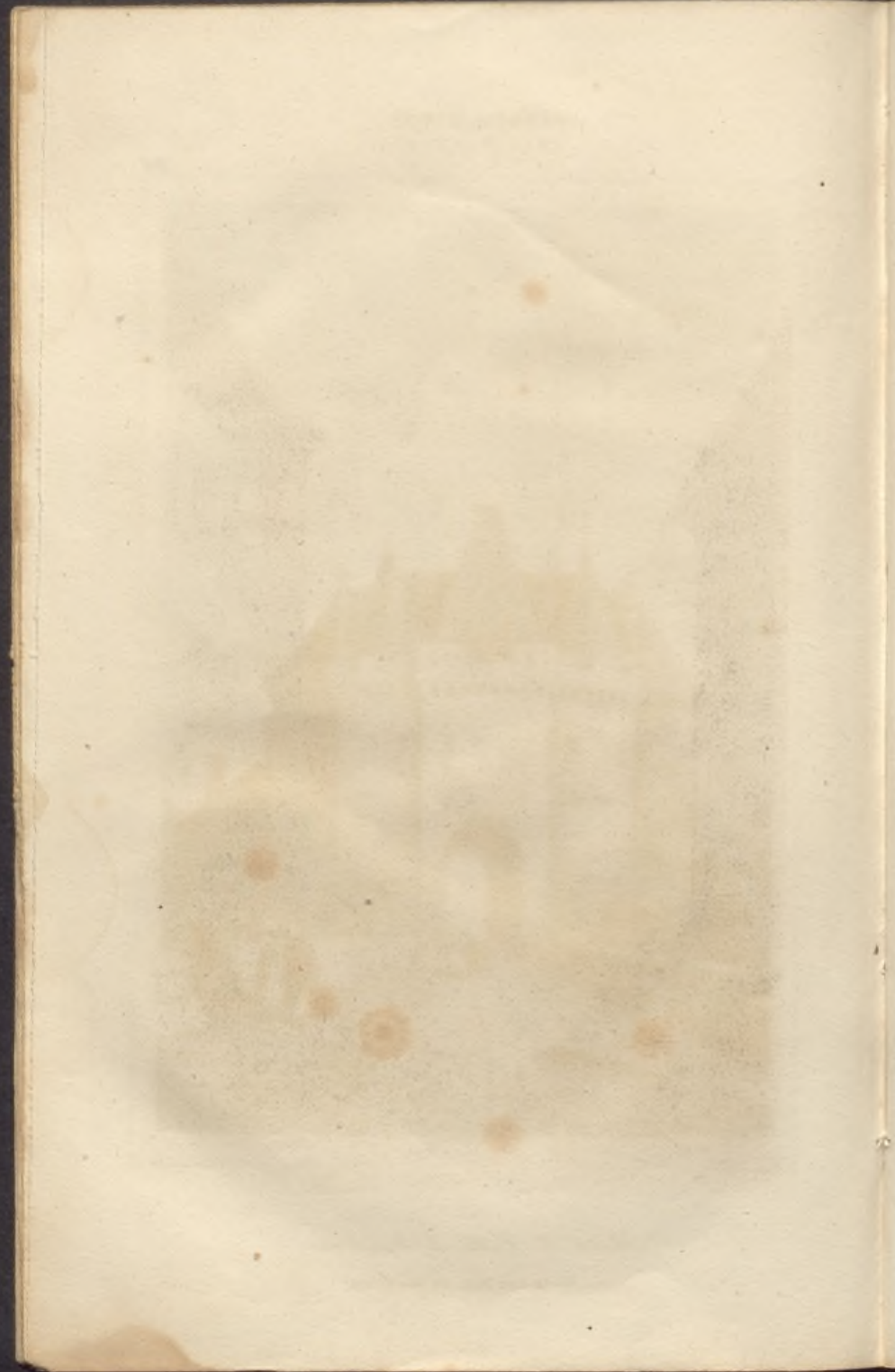

FRANCIA (S^oXIV)
FRANCE (XIV^oS)

410

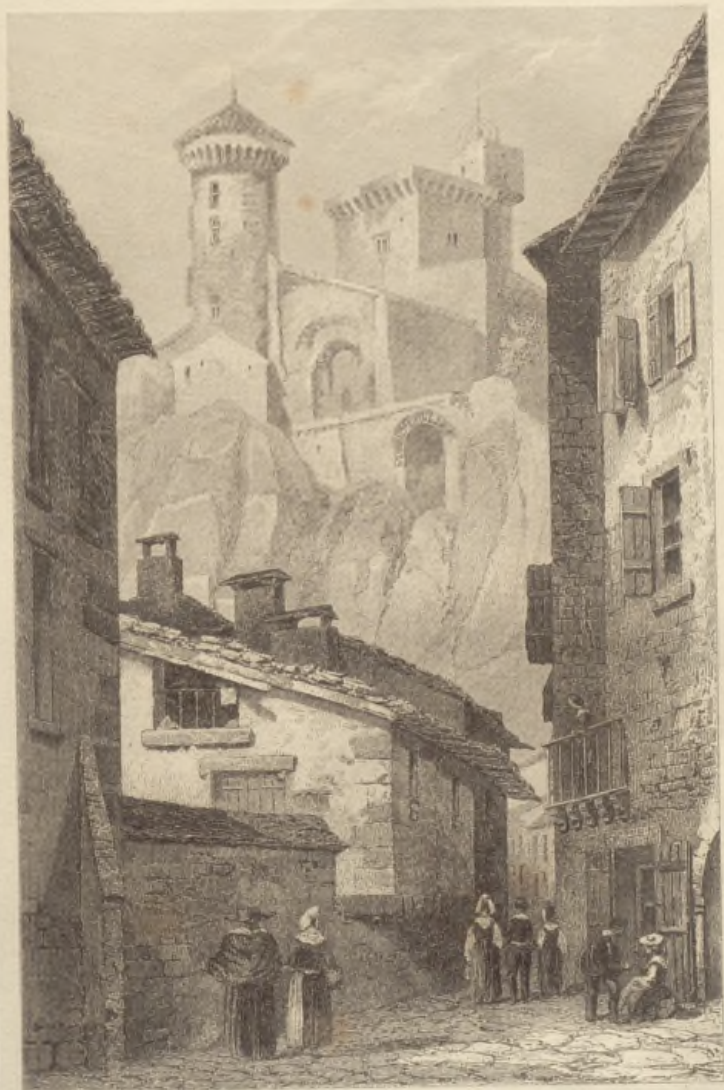

Paubert, del.

L. M. de Brant.

Château de Foix.

Castillo de Foix

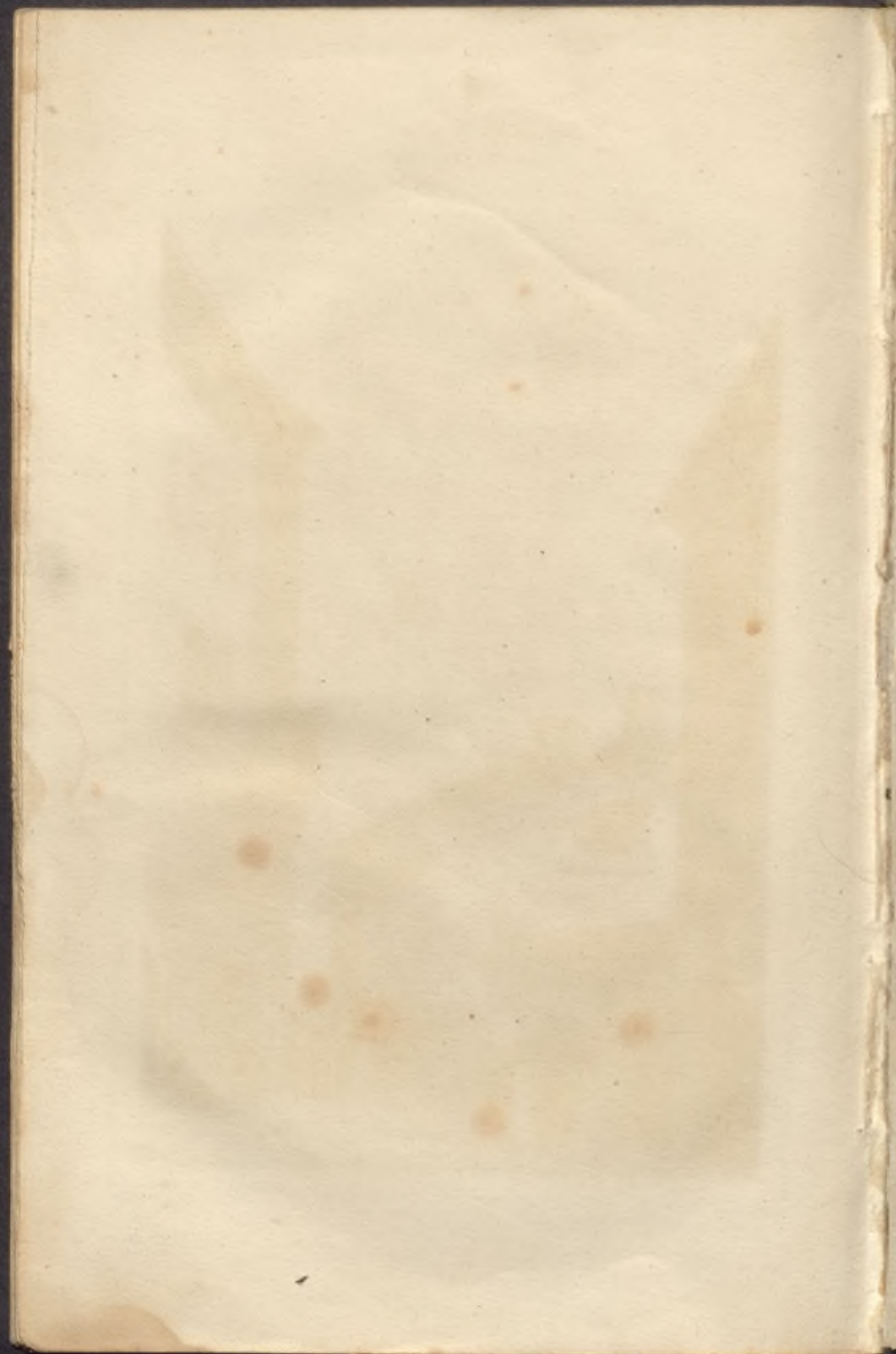

26
Grand
G

